Municipalidad Distrital
Coronel Gregorio Albarracín Lanchipa

PLAN OPERATIVO INSTITUCIONAL 2018

TIEMPO DE INTEGRAR

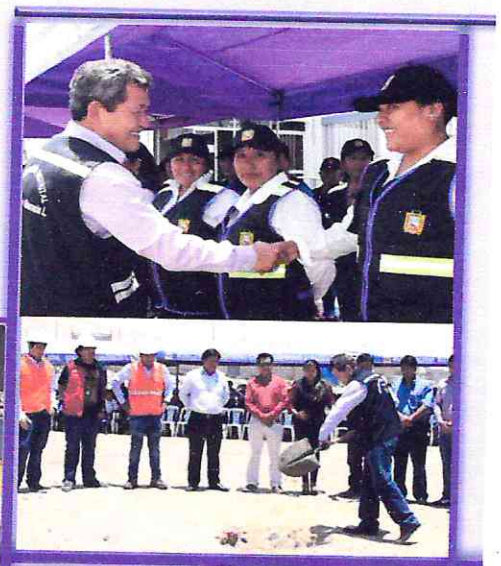

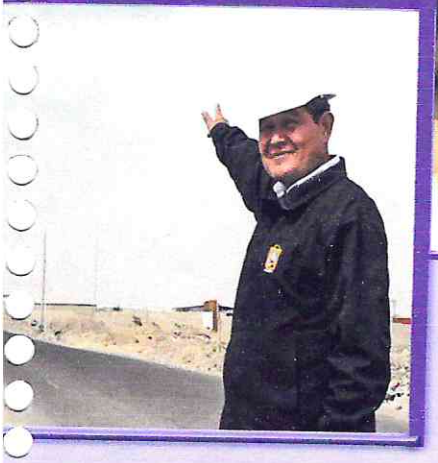

ALCALDE
ABOG. SEGUNDO MARIO RUIZ RUBIO

Gerencia de Planeamiento y Presupuesto
Sub Gerencia de Planificación Racionalización y Cooperación Técnica

RESOLUCIÓN DE ALCALDÍA
N° 004-2018-A/MDCGAL

Cnel. Gregorio Albarracín Lanchipa, 03 de Enero del 2018

VISTOS: El Informe Nº 001-A-2018-SMRR-SGPRCT-GPP/MDCGAL de fecha 03 de enero del 2018, Informe Nº 007-A-2018-GPP/MDCGAL de fecha 03 de enero del 2018, y;

CONSIDERANDO:

Que, la Municipalidad Distrital Coronel Gregorio Albarracín Lanchipa, como ente de Gobierno Local goza de autonomía política, económica y administrativa en los asuntos de su competencia conforme lo dispone el artículo 194° de la Constitución Política del Estado, en concordancia con el artículo II del Título Preliminar de la Ley N° 27972 - Ley Orgánica de Municipalidades, y normas concordantes.

Que, mediante Ordenanza Municipal Nº 016-2015 de fecha 15 de setiembre del 2015, se aprueba el Reglamento de Organización y Funciones – ROF 2015 y la Estructura Orgánica de la Municipalidad Distrital Coronel Gregorio Albarracín Lanchipa, publicado el 14 de noviembre del 2015 en el Diario La República.

Que, con el fin de facilitar las condiciones para que el personal y las unidades orgánicas de la Municipalidad Distrital Coronel Gregorio Albarracín Lanchipa respondan adecuadamente a las exigencias propias de los procesos claves municipales de una manera organizada para elevar la calidad, la eficiencia y la efectividad de la gestión de las unidades orgánicas de la municipalidad y para el cumplimiento de los objetivos institucionales, por lo que se formuló el Plan Operativo Institucional 2018.

Que, conforme al artículo 7 numeral 7.2 del Texto Único Ordenado de la Ley Nº 28411 – Ley General del Sistema Nacional de Presupuesto aprobado por Decreto Supremo Nº 304-2012-EF, señala: *El Titular de la Entidad es responsable de Lograr que los Objetivos y las Metas establecidas en el Plan Operativo Institucional y Presupuesto Institucional se reflejen en las Funciones, Programas, Subprogramas, Actividades y Proyectos a su cargo.*

Que, de acuerdo al artículo 71 numeral 71.3 del mismo cuerpo legal mencionado en el párrafo precedente, señala: *Los Planes Operativos Institucionales reflejan las Metas Presupuestarias que se esperan alcanzar para cada año fiscal y constituyen instrumentos administrativos que contienen los procesos a desarrollar en el corto plazo, precisando las tareas necesarias para cumplir las Metas Presupuestarias establecidas para dicho periodo, así como la oportunidad de su ejecución, a nivel de cada dependencia orgánica.* Asimismo, en el numeral 71.2, dispone que el presupuesto institucional se articula con el Plan Estratégico de la Entidad, desde una perspectiva de mediano y largo plazo, a través de los Planes Operativos Institucionales, en aquellos aspectos orientados a la asignación de los fondos públicos conducentes al cumplimiento de las metas y objetivos de la Entidad, conforme a su escala de prioridades.

Que, mediante Informe Nº 001-A-2018-SMRR-SGPRCT-GPP/MDCGAL de fecha 03 de enero del 2018, el Subgerente de Planificación, Racionalización y Cooperación Técnica remite el Proyecto de Programación del Plan Operativo Institucional 2018 de la Municipalidad Distrital Coronel Gregorio Albarracín Lanchipa para su revisión y aprobación.

Que, mediante Informe Nº 007-A-2018-GPP/MDCGAL de fecha 03 de enero del 2018, el Gerente de Planeamiento y Presupuesto, remite el Proyecto de la programación del Plan Operativo Institucional – POI 2018, para su aprobación mediante Acto Resolutivo.

Estando a las consideraciones antes expuestas y en uso de las facultades concedidas por el artículo 194º de la Constitución Política del Estado, Ley Nº 27972 - Ley Orgánica de Municipalidades, Ley N° 27444 - Ley del Procedimiento Administrativo General y las visaciones correspondientes.

RESOLUCIÓN DE ALCALDÍA
N° 004-2018-A/MDCGAL

Cnel. Gregorio Albarracín Lanchipa, 03 de Enero del 2018

SE RESUELVE:

ARTÍCULO PRIMERO.- APROBAR el Plan Operativo Institucional – POI de la Municipalidad Distrital Coronel Gregorio Albarracín Lanchipa, correspondiente al año fiscal 2018, el mismo que como anexo forma parte integrante de la presente resolución y cuenta con dos anillados.

ARTÍCULO SEGUNDO: DISPONER el obligatorio cumplimiento del presente instrumento de gestión estratégica y operativa, por parte de todas las unidades orgánicas de la Municipalidad Distrital Coronel Gregorio Albarracín Lanchipa.

ARTÍCULO TERCERO: ENCARGAR a la Gerencia de Planeamiento y Presupuesto el seguimiento y monitoreo de la programación establecida en el Plan Operativo Institucional – POI 2018, cuyas actividades se consignan en el referido documento de gestión.

ARTÍCULO CUARTO: ENCARGAR a la Subgerencia de Tecnologías de Información y Comunicación su publicación en el Portal Institucional (www.munialbarracin.gob.pe).

ARTÍCULO QUINTO: NOTIFÍQUESE la presente Resolución a las instancias correspondientes conforme a lo prescrito por Ley.

REGÍSTRESE, COMUNÍQUESE Y CÚMPLASE

MUNICIPALIDAD DISTRITAL CRNL. GREGORIO ALBARRACIN LANCHIPA
ABOG. S. MARIO RUIZ RUBIO
ALCALDE

C.c. Arch.
GM
GAJ
GA
GSGII
WROC/jdmlp

MunicipalidadDistrital
Coronel GregorioAlbarracinLanchipa
Tacna - Perú.
2017
Cito: Av.Municipal S/ncuadra12
Teléfono: (052) 402416 (052) 402499
Portal Web.:http://www.munialbarracin.gob.pe
GerenciadePlaneamiento y Presupuesto
Sub Gerencia de Planificación, Racionalización y Cooperación Técnica.

Presentación

La Municipalidad Distrital de Coronel Gregorio Albarracín Lanchipa, con el fin de facilitar las condiciones para que el personal y las unidades organicas de nuestra municipalidad respondan adecuadamente a las exigencias propias de los procesos claves municipales de una manera organizada para elevar la calidad, la eficiencia y la efectividad de la gestión de las unidades organicas de la municipalidad y para el cumplimiento de los objetivos institucionales la municipalidad a través de la Sub Gerencia Planificación, Racionalización y Cooperación Tecnica formula la Programación del Plan Operativo Institucional (POI) – 2018.

El **Plan Operativo Institucional (POI)** Es el Proceso a traves del cual una municipalidad organiza con la debida anticipación su gestión institucional para un determinado año fiscal, teniendo en cuenta las prioridades (políticas institucionales) que se definen para dicho periodo. La gestión institucional es la capacidad que tiene una muncipalidad para lograr los resultados esperados a través de la organización municipal.

El Planeamiento de corto plazo debe tener presente el rol especifico que le toca desempeñar a la municipalidad, pues la gestión institucional debe perseguir objetivos y metas que aporten al proceso de desarrollo local, coadyuvando al fortalecimiento institucional de la municipalidad en el mediano plazo. Es por ello que el planeamiento institucional de corto plazo debe también tener en cuenta las orientaciones estratégicas contempladas en el Plan de Estrategico Institucional.

El Plan Operativo Institucional está sujeto a ser evaluado y perfeccionado de acuerdo a los escenarios que se presenten en el entorno interno y externo, en concordancia con los lineamientos de política de modernización de la administración pública, normatividad vigente y las decisiones políticas que se adopten en la Municipalidad, por lo que es necesario las revisiones y evaluaciones periódicas y participativas con el personal de la Institución.

De acuerdo a las funciones asignadas en el Reglamento de Organización y Funciones vigente la Sub Gerencia de Planificación, Racionalización y Cooperación Técnica es la encargada de formular y ejecutar las actividades que deriven para la formulación del Plan Operativo Institucional con la información proporcionada por las demás unidades organicas de la entidad, a continuación presentamos la programación del Plan Operativo Institucional 2018.

Municipalidad Distrital Gregorio Albarracín L. V°B° S.G.P.R.C.T TACNA

Municipalidad Distrital Crnl. Gregorio Albarracín L. V°B° GERENCIA MUNICIPAL TACNA

Municipalidad Distrital Crnl. Gregorio Albarracín L. V°B° GERENCIA DE ASESORIA JURIDICA TACNA

Municipalidad Distrital Crnl. Gregorio Albarracín L. V°B° GERENCIA DE ADMINISTRACIÓN TACNA

Municipalidad Distrital Crnl. Gregorio Albarracín L. V°B° GERENCIA DE PLANEAMIENTO Y PRESUPUESTO

INDICE

Presentación 2
I. GENERALIDADES 4
1.1 Marco Legal 4
II. CONTEXTO DISTRITAL 6
2.1 Localización y Características Generales 6
2.1.1. Ubicación Geográfica.- 6
2.1.2. Ubicación Política.- 6
2.1.3. Límites.- 6
2.1.4. Clima y Temperatura. 8
III. MARCO ESTRATÉGICO DE DESARROLLO 9
3.1 Visión: 10
3.2 Misión. 12
3.3 Ejes de Desarrollo 12
3.4 Objetivos Estratégicos 13
3.5 Estructura Organizacional 14
IV. PRINCIPIOS Y VALORES INSTITUCIONALES 16
4.1 Principios de la Función Pública 16
4.2 Deberes de la Función Pública. 17
4.3 Valores en la Función Pública. 17
5.1 Objetivos Institucionales. 19
5.2 Responsabilidades de cumplimiento. 23
5.3 Objetivos y Metas Operativas 24
VI. CRONOGRAMA OPERATIVO POR UNIDAD ORGÁNICA 25
VIIINDICADORES DE DESEMPEÑO 212
INDICADORES DE DESEMPEÑO 213
1.1 Aspectos Generales: 213
1.2 Aspectos Específicos: 213
1.3 Criterios de Evaluación: 213
1.4 Criterios de Medición 214

Municipalidad Distrital Gregorio Albarracin L. V°B° S.G.P.R.C.T TACNA

Municipalidad Distrital Cnel. Gregorio Albarracin L. V°B° GERENCIA MUNICIPAL TACNA

Municipalidad Distrital Cnel. Gregorio Albarracin L. V°B° GERENCIA DE ASESORIA JURIDICA TACNA

Municipalidad Distrital Cnel. Gregorio Albarracin L. V°B° GERENCIA DE ADMINISTRACION TACNA

Municipalidad Distrital Cnel. Gregorio Albarracin L. V°B° GERENCIA DE PLANEAMIENTO Y PRESUPUESTO

I. GENERALIDADES

1.1 Marco Legal

La formulación del Plan Operativo Institucional de la Municipalidad Distrital Coronel Gregorio Albarracin Lanchipa, se ha desarrollado en el marco normativo vigente considerando las siguientes normas:

Normas

- Constitución Política del Perú.
- Ley Nº 27783, Ley de Bases de la Descentralización.
- Ley Nº 27972, Ley Orgánica de Municipalidades.
- Ley Nº 27444, Ley del Procedimiento Administrativo General.
- Ley Nº 27658, Ley Marco de Modernización de la Gestión del Estado.
- Ley Nº 27785, Ley del Sistema Nacional de Control y de la Contraloría General.
- Ley Nº 27806, Ley de Transparencia y Acceso a la Información Pública y s u modificatoria
- Ley Nº 28411, Ley General del Sistema Nacional de Presupuesto
- Plan Bicentenario "El Perú hacia el 2021" – Plan de Largo Plazo que contiene las políticas nacionales de desarrollo.
- Plan de Desarrollo Local Concertado de la Municipalidad Distrital de Coronel Gregorio Albarracin Lanchipa 2011-2021 Aprobado con Ordenanza Municipal N° 004-2013-MDCGAL.
- Resolución de Alcaldía N° 443-2016-A/MDCGAL, resuleve aprobar la Directiva N° 008-2016-SGPRCT-GPP-MDCGAL " Formulación, Ejecución y Evaluacion del Plan Operativo Institcucional de la Municipalidad Distrital Coronel Gregorio Albarracin Lanchipa – MDCGAL".
- O.M. N° 016-2015, que aprueba el Reglamento de Organización y Funciones – ROF y la estructura Organica de la Municipalidad Distrital Coronel Gregorio Albarracin Lanchipa.

Municipalidad Distrital Gregorio Albarracin L. V°B° S.G.P.R.C.T TACNA

Municipalidad Distrital Crnl. Gregorio Albarracin L. V°B° GERENCIA MUNICIPAL TACNA

Municipalidad Distrital Crnl. Gregorio Albarracin L. V°B° GERENCIA DE ASESORIA JURIDICA TACNA

Municipalidad Distrital Crnl. Gregorio Albarracin L. V°B° GERENCIA DE ADMINISTRACIÓN TACNA

Municipalidad Distrital Crnl. Gregorio Albarracin L. V°B° GERENCIA DE PLANEAMIENTO Y PRESUPUESTO

HISTORIA DEL DISTRITO GREGORIO ALBARRACIN

En los albores de la década del 90 aumentaron las peticiones de las organizaciones poblacionales de solicitar la Distritalización de Nueva Tacna, por más de 17 años de constantes reclamos y planteamientos. Finalmente, el 02 de febrero del 2001 , el gobierno aprobó la Ley N° 27415 creando políticamente el Distrito número 26 de Tacna: Crnl. Gregorio Albarracín Lanchipa.

Actualmente es uno de los Distritos más jóvenes de Tacna. Su superficie de 175.6 kilómetros cuadrados representa aproximadamente el 1.2% de la extensión departamental y se ubica en los 800 metros sobre el nivel del mar. Limita por el norte con el Distrito de Tacna, por el este con el Distrito de Pocollay, por el sur oeste con Tacna. Está escrito en la historia que durante el Cautiverio de Tacna dos de sus hijos tacneños los hermanos Ticona Aguilar, Juan y Cristóbal; el primero de ellos, contrajo nupcias con doña Hilda Vásquez. El tenía 33 años y ella 15 años, engendrando diez hijos. Una de ellas, Hilda, se yergue como matriarca de este largo linaje familiar con más de treinta nietos y bisnietos. Vivieron en un fundo de lo que hoy es el Distrito Crl. Gregorio Albarracín Lanchipa siendo su antigua jurisdicción comenzando en el cuartel Tarapacá colindando adicionalmente por el este con el ferrocarril hacia Arica, por el norte con el Canal Uchusuma y por el sur con la Asociación Guillermo Auza Arce.

La primera organización vecinal denominada Cooperativa 3 de Diciembre comprada por la familia Ticona le siguieron la Asociación de Vivienda Primero de Mayo, Pérez Gamboa y nacieron otros programas habitacionales como Enace. Hoy suman más de 70 las zonas entre Juntas Vecinales y Asociaciones de Vivienda sin contar las 80 Asociaciones de Vivienda del Programa Municipal Pampas de Viñani que está aún en manos de la Municipalidad de Tacna.

La denominación de cono sur parte precisamente de la constante migración del centro hacia lo que es Gregorio Albarracín no obstante la carencia de servicios más apremiantes donde sus primeros colonos apostaron por mejores posibilidades de desarrollo.

Municipalidad Distrital Gregorio Albarracín L. V°B° S.G.P.R.C.T TACNA

Municipalidad Distrital Crnl. Gregorio Albarracín L. V°B° GERENCIA MUNICIPAL TACNA

Municipalidad Distrital Crnl. Gregorio Albarracín L. V°B° GERENCIA DE ASESORIA JURIDICA TACNA

Municipalidad Distrital Crnl. Gregorio Albarracín L. V°B° GERENCIA DE ADMINISTRACION TACNA

Municipalidad Distrital Crnl. Gregorio Albarracín L. V°B° GERENCIA DE PLANEAMIENTO Y PRESUPUESTO

II. CONTEXTO DISTRITAL

2.1 Localización y Características Generales

2.1.1. Ubicación Geográfica.-

El Distrito de Gregorio Albarracín se encuentra ubicado en la provincia de Tacna, a una altitud de 560 m.s.n.m. y situada en las coordenadas 70°14'15" de longitud Oeste del meridiano de Greenwich, y a los 17° 59' 50" de latitud Sur.

2.1.2. Ubicación Política.-

El Distrito de Coronel Gregorio Albarracín Lanchipa, se encuentra ubicado en el la Provincia de Tacna, creada mediante Ley Nº 27415 del 03 de Febrero del 2001.
La extensión del distrito es de 187.74 km2 el mismo que representa el 1,2 % de la extensión departamental y el 2,4 % de la extensión de la Provincia de Tacna.

Políticamente se ubica en el sur del país, frontera con la República de Chile:

País	:	Perú.
Departamento	:	Tacna.
Provincia	:	Tacna.
Distrito	:	Coronel Gregorio Albarracín Lanchipa.

2.1.3. Límites.-

Los límites del Distrito Coronel Gregorio Albarracín Lanchipa, son por el:

NORTE : Con el distrito de Tacna, se inicia en la intersección de la Avenida la Bohemia Tacneña, con la Avenida Collpa, en el Ovalo Tarapacá (en la coordenada UTM 8006.17 Km N y 365.63 Km. E), continua en dirección Nor-Este por la Avenida Collpa, hasta interceptar la Avenida Gregorio Albarracín Lanchipa (en la coordenada UTM 8006,85 km N y 369,03 km. E).

ESTE : Con el Distrito de Pocollay. El límite se inicia en la intersección de la Avenida Gregorio Albarracín, con la Avenida Collpa (en la coordenada UTM 8006,85 km N y 369,03 km E), continua en dirección Sur Este en línea recta hasta la cota 862 m.s.n.m. en el cerro La Mesada, de allí en la misma dirección en línea recta hasta interceptar el cauce de la quebrada de Cauñani, (en la coordenada UTM 7999,4 km N y 379 km E).

SUR ESTE: Con el Distrito de Tacna. El límite se inicia en el cauce de la quebrada de Cauñani, (en la coordenada UTM 7999,4 km N y 379 km E), continua en dirección Sur Oeste, agua abajo por el cauce de la quebrada de Cauñani (La Garita) hasta interceptar la Carretera Panamericana (en la coordenada UTM 7988,65 km N y 359,47 km E).

OESTE : Con el Distrito de Tacna. El límite se inicia en la intersección de la quebrada de Cauñani con la carretera Panamericana (en la coordenada UTM 7988,65 km N y 359,47 km E), continua en línea rectapor la carretera Panamericana, hasta llegar a un punto de coordenada UTM 7995 km N y 359,2 km E, de allí el límite sigue en dirección Este en línea recta hasta la coordenada UTM 7995 km N y 362km E, en el Cerro de Molles, de allí continua en Dirección Nor Este en línea recta hasta

interceptar la Avenida Bohemia Tacneña con la Avenida Los Pintores en la coordenada UTM 8004,3km N y 366,47km E, luego sigue en dirección Nor Oeste por la Avenida Bohemia Tacneña, hasta la intersección con la Avenida Collpa, en el Ovalo Tarapacá en la coordenada UTM 8005,17 km N y 365,63 km E.

Gráfico Nº 01
Ubicación política del Distrito de Coronel Gregorio Albarracin Lanchipa.

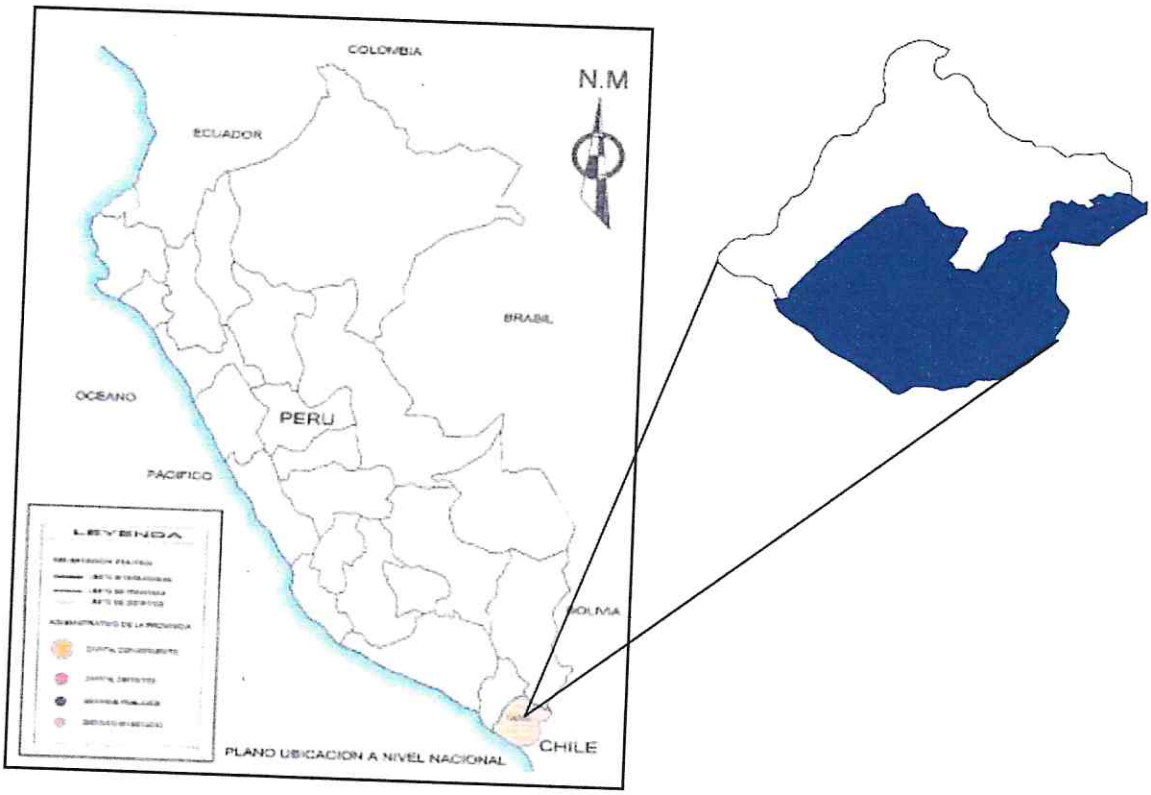

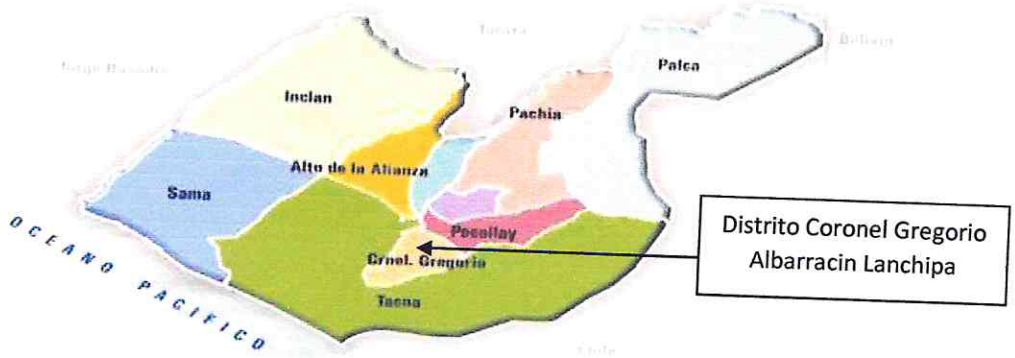

2.1.4. Clima y Temperatura.

El clima del departamento de Tacna no es uniforme debido a que dos terceras partes de su territorio corresponden a la faja de costa y la tercera parte se haya situada en las alturas de la cordillera, presentándose en el periodo invernal un fenómeno de bajas temperaturas denominado "TEMPORADA DE FRIO".

En el distrito Gregorio Albarracín Lanchipa se torna, subtropical-árido de costa, con temperaturas moderadas, muy húmedo y con ausencia de lluvias todo el año. la temperatura media anual máxima es 23,4°c y la mínima 12,5°c aproximadamente.

2.1.5. Atractivos Turísticos

"La Ruta Comercial y Turística" permite impulsar el desarrollo económico del distrito, Gregorio Albarracín, porque es un distrito lleno de potencialidades, pues reúne a la población y emprendedores de diversas regiones del Perú a través de su folklore, danzas y costumbres diversas.
En la ruta comercial y turística están inmersas más de 35 empresas en los rubros de restaurantes, alojamientos, textiles, panadería y pastelería, salud, transporte, entre otros.

En la ruta Comercial y Turística se incorporó la Asociación Agropecuaria Valle 2000, Asociación agropecuaria, donde desarrollan la actividad vitivinícola la cual comercializará en la Región Tacna, considerada como un atractivo turístico y comercial; con la intervención de PROCOMPITE, les permitirá ampliar su mercado.

La vía ferroviaria del ferrocarril Tacna-Arica que recorre el Distrito Coronel Gregorio Albarracín Lanchipa, es una línea férrea de 60 Km; Que une estas dos ciudades fronterizas, constituye una vía de ingreso y salida de transeúntes, turistas y mercancías. La capacidad de los vagones es limitada, no obstante, cubre la demanda de pasajeros que utilizan dicho medio de transporte.

III. MARCO ESTRATÉGICO DE DESARROLLO

El Plan Operativo Institucional de la Municipalidad Distrital Coronel Gregorio AlbarracinLanchipa para el ejercicio 2016 toma como marco estratégico la Visión, Misión, Objetivos Estratégicos y el Diagnostico FODA del Plan de Desarrollo Local Concertado – PDC del Distrito, asimismo determina los procesos operativos que serán necesarios desarrollar por los órganos y las unidades orgánicas que conforman la Municipalidad, a continuación se muestra la visión, misión así como los objetivos estratégicos bajo las cuales la Municipalidad desarrollara sus actividades y proyectos a través de categorías.

3.1 Visión:

Visión del Plan de Desarrollo Local Concertado 2011-2021.

3.1.1 La visión es una proyección a lo que debe ser el futuro de un ámbito territorial, constituyéndose en unos de los pasos para salir del proceso tradicional de planificación. Tiene la fuerza de unir a la población en entorno de una identidad y aspiración común, siendo única idea fuerza para todas las todas las instituciones públicas y organizaciones de base, la misma que orientará el desarrollo sostenido de nuestro distrito

"DISTRITO CON DESARROLLO SOSTENIBLE, TURÍSTICO, SEGURO Y ORDENADO CON MODERNA INFRAESTRUCTURA EN SERVICIOS, HABITADO POR CIUDADANOS ORGULLOSOS DE SU IDENTIDAD, HONESTOS Y EMPRENDEDORES; QUE DESARROLLAN SUS ACTIVIDADES EN UN MARCO DE PROTECCIÓN AL MEDIO AMBIENTE, PREVENCIÓN DE RIESGOS, PARTICIPACIÓN ORGANIZADA, SIENDO EL DISTRITO LÍDER DE LA MACRO REGIÓN SUR DEL PAÍS."

3.1.2. Interpretación de la visión:

Nuestra visión se basa en el desarrollo sostenible del Distrito, es decir aprovechar las potencialidades industriales, comerciales, turísticas y la moderna infraestructura de servicios de manera adecuada, segura y ordenada, sustentable en el tiempo para que sean también aprovechadas por las generaciones futuras.
La dinámica de la económica se basara en las Pyme, que representan en el Distrito el 98% de las Empresas, que lograran elevados niveles de competitividad, sustentado por la innovación de sus pobladores con alto nivel de desarrollo, calidad de vida y estándares de seguridad ciudadana.

Visión que permitirá al ciudadano cultivar sus costumbres, tradiciones y sentirse orgulloso de su identidad, así mismo encontrarnos preparados para probables eventos sísmicos, con infraestructura para la prevención de riesgos en un estricto respeto al medio ambiente, ubicándolo al distrito como líder de la macro región sur del país.

PLAN DE DESARROLLO LOCAL CONCERTADO - DCGAL

Coronel Gregorio Albarracin Lanchipa, distrito con desarrollo sostenible,turístico, seguro y ordenado con moderna infraestructura en servicios, habitado por ciudadanos orgullosos de su identidad, honestos y emprendedores; que desarrollan sus actividades en un marco de protección al medio ambiente, prevención de riesgos, participación organizada, siendo el distrito líder de la macro región sur del país."

PLAN DE DESARROLLO PROVINCIAL DE TACNA 2011-2021

Tacna, provincia con identidad patriótica,de economía diversificada,con pleno empleo,saludable,moderna,segura,ordenadaterritorialmente,atractiva a la inversión privada con responsabilidad social.

Ciudadanos con calidad de vida y autoridades con ética comprometidad,que lideran el desarrollo sostenible,con inclusión e igualdad de oportunidades

PLAN INTEGRAL DE DESARROLLO DE TACNA (PLAN BASADRE) 2005-2012

Región con desarrollo sostenible, con identidad regional,atractiva a la inversión productiva y de servicios,equilibrado manejo hídrico y desarrollo humano

PLAN ESTRATÉGICO DE DESARROLLO NACIONAL PERÚ 2021

Somos una sociedad democrática en la que prevalece el estado de derecho y en la que todos sus habitantes tienen una alta calidad de vida, con iguales oportunidades para desarrollar su máximo potencial como seres humanos. Tenemos un estado moderno, descentralizado, eficiente, transparente, participativo y ético al servicio de la ciudadanía, nuestra economía es dinámica, diversificada, de alto nivel tecnológico y equilibrada regionalmente, con pleno empleo de alta productividad del trabajo. El país favorece la inversión privada y la innovación, e invierte en la educación y la tecnologíapara aprovechar competitivamente las oportunidades de la economía mundial; se han erradicado la pobrezay la pobreza extrema existen mecanismos redistributivos para propiciar la equidad social y los recursos naturales se aprovechan en forma sostenible, manteniendo una buena calidad ambiental

Municipalidad Distrital Gregorio Albarracin L. V°B° S.G.P.R.C.T TACNA

Municipalidad Distrital Gregorio Albarracin L. V°B° GERENCIA MUNICIPAL TACNA

Municipalidad Distrital Gregorio Albarracin L. V°B° GERENCIA DE ASESORIA JURIDICA TACNA

Municipalidad Distrital Gregorio Albarracin L. V°B° TACNA

Municipalidad Distrital Crnl. Gregorio Albarracin L. V°B° GERENCIA DE PLANEAMIENTO Y PRESUPUESTO TACNA

3.2 Misión.

Los Gobiernos Locales son entidades básicas de la organización territorial del estado y canales inmediatos de participación vecinal en los asuntos públicos, que institucionalizan y gestionan con autonomía los intereses propios de las correspondientes colectividades; siendo elementos escenciales del Gobierno local, el territorio, la población y la organización. Las Municipalidades Provinciales y Distritales son los órganos de gobierno promotores del desarrollo local con personería jurídica de derecho publico y plena capacidad para el cumplimiento de sus fines.

3.3 Ejes de Desarrollo

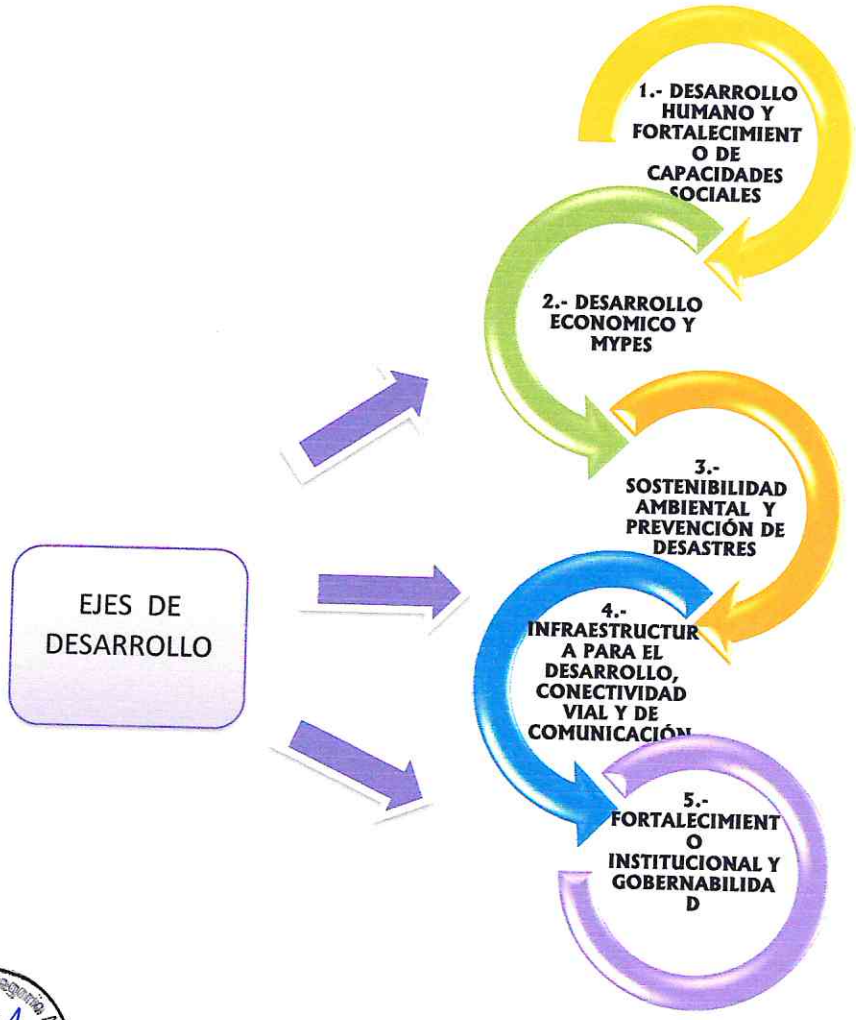

3.4 Objetivos Estratégicos

EJE N° 01
DESARROLLO HUMANO Y FORTALECIMIENTO DE CAPACIDADES SOCIALES.

- O.E.1. Fortalecer y Gestionar la mejora de la calidad de los sistemas de educación
- O.E.2. Fortalecer y gestionar la mejora en los servicios de salud
- O.E.3. Contribuir a la ampliacion y mejoramiento de la cobertura de los servicios basicos en el distrito.
- O.E.4.- Promocion de estilos de vida saludable, actividad física, deporte y buenas prácticas alimenticias.
- O.E.5. Promover de los derechos humanos y ciudadanos de la población.

EJE N° 02
DESARROLLO ECONOMICO Y MYPES.

- O.E.1 Mejorar la competitividad productiva de las MYPE locales
- O.E.2 Crear una cultura de fomento del emprendimiento y de la inversión privada
- O.E.3 Promover la actividad turística interna y externa

EJE N° 03
SOSTENIBILIDAD AMBIENTAL Y PREVENCION DE DESASTRES

- O.E.1. Fortalecimiento de los sistemas de prevención de desastres.
- O.E. 2.- Promoción equilibrada del ordenamiento urbano, ornato y cuidado del medio ambiente del Distrito.
- O.E. 3. Promover el crecimiento territorial ordenado y equilibrado del distrito
- O.E. 4. Fomentar e impulsar la creación y establecimiento de áreas verdes en el distrito.

EJE N° 4
INFRAESTRUCTURA PARA EL DESARROLLO, CONECTIVIDAD VIAL Y DE COMUNICACIÓN

- O.E.1. Ampliar la cobertura de infraestructura vial y de comunicación
- O.E.2. Ampliar la cobertura de los servicios infraestructura

EJE N° 5
FORTALECIMIENTO INSTITUCIONAL Y GOBERNABILIDAD

- O.E.1. FOMENTAR UNA GESTIÓN INSTITUCIONAL MODERNA, COMPETITIVA, CON PERSONAL CAPACITADO Y USO DE TECNOLOGÍAS DE INFORMACIÓN PARA MEJORAR LA ATENCIÓN DE SERVICIOS Y EL DESARROLLO FUNCIONAL.

Municipalidad Distrital Gregorio Albarracin L. V°B° S.G.P.R.C.T TACNA

MUNICIPALIDAD DISTRITAL CRNL. GREGORIO ALBARRACIN L. GERENCIA MUNICIPAL TACNA

MUNICIPALIDAD DISTRITAL CRNL. GREGORIO ALBARRACIN L. V°B° GERENCIA DE ASESORIA JURIDICA TACNA

MUNICIPALIDAD DISTRITAL CRNL. GREGORIO ALBARRACIN L. V°B° GERENCIA DE ADMINISTRACION TACNA

Municipalidad Distrital Crnl. Gregorio Albarracin L. V°B° GERENCIA DE PLANEAMIENTO Y PRESUPUESTO TACNA

3.5 Estructura Organizacional

La Municipalidad Distrital Coronel Gregorio Albarracín Lanchipa, para el cumplimiento de sus funciones, cuenta con la siguiente Estructura Orgánica:

ÓRGANOS DE ALTA DIRECCIÓN

- CONCEJO MUNICIPAL
- ALCALDÍA
- GERENCIA MUNICIPAL

ÓRGANOS CONSULTIVOS Y DE COORDINACIÓN

- CONSEJO DE COORDINACION LOCAL DISTRITAL - CCLD
- COMITÉ MULTISECTORIAL POR LOS DERECHOS DEL NIÑO Y DEL ADOLESCENTE - COMUDENA
- JUNTA DE DELEGADOS VECINALES
- COMITÉ DE ADMINISTRACIÓN DEL VASO DE LECHE
- PLATAFORMA DISTRITAL DE DEFENSA CIVIL
- COMITÉ DISTRITAL DE SEGURIDAD CIUDADANA
- GRUPO DE TRABAJO DE GESTIÓN DEL RIESGO DE DESASTRES
- COMITÉ DE GESTION Y CONTROL DE CEMENTERIO MUNICIPAL Y SERVICIOS FUNERARIOS

ÓRGANO DE CONTROL INSTITUCIONAL

- ÓRGANO DE CONTROL INSTITUCIONAL

ÓRGANO DE DEFENSA JUDICIAL

- OFICINA DE PROCURADURÍA PÚBLICA MUNICIPAL

ÓRGANO DE ASESORAMIENTO

- GERENCIA DE ASESORÍA JURÍDICA
- GERENCIA DE PLANEAMIENTO Y PRESUPUESTO
- Sub Gerencia de Presupuesto
- Sub Gerencia de Planificacion Racionalización y Cooperación Técnica
- Sub Gerencia de Programación e Inversiones

ÓRGANOS DE APOYO

- GERENCIA DE SECRETARÍA GENERAL E IMAGEN INSTITUCIONAL
- Sub Gerencia de Imagen Institucional
- GERENCIA DE ADMINISTRACIÓN
- Sub Gerencia de Logística
- Sub Gerencia de Recursos Humanos
- Sub Gerencia de Contabilidad
- Sub Gerencia de Tesorería
- SUB GERENCIA DE TECNOLOGÍAS DE INFORMACIÓN Y COMUNICACIÓN

ÓRGANOS DE LÍNEA

- GERENCIA DE DESARROLLO URBANO
- Sub Gerencia de Planeamiento Urbano
- Sub Gerencia de Catastro y MARGESÍ de Bienes
- Sub Gerencia de Transportes y Seguridad Vial
- GERENCIA DE EJECUCION DE INVERSIONES
- Sub Gerencia de Obras
- Sub Gerencia de Estudios
- Sub Gerencia de Formulación de Proyectos
- GERENCIA DE DESARROLLO SOCIAL Y SEGURIDAD
- Sub Gerencia de Seguridad Ciudadana
- GERENCIA DE MANTENIMIENTO Y SERVICIOS PUBLICOS
- Sub Gerencia de Promoción del Desarrollo Económico Local y Comercialización
- Sub Gerencia de Equipo Mecanico
- GERENCIA DE ADMINISTRACIÓN TRIBUTARIA

- Unidad de Ejecución Coactiva

ÓRGANOS DESCONCENTRADOS

- SUB GERENCIA DE CEMENTERIO MUNICIPAL Y SERVICIOS FUNERARIOS

Cuadro N° 011
Estructura Orgánica aprobada con Ordenanza Municipal N° 024-2017-MDCGAL

ORGANIGRAMA ESTRUCTURAL - 2017
DE LA MUNICIPALIDAD DISTRITAL CORONEL GREGORIO ALBARRACÍN

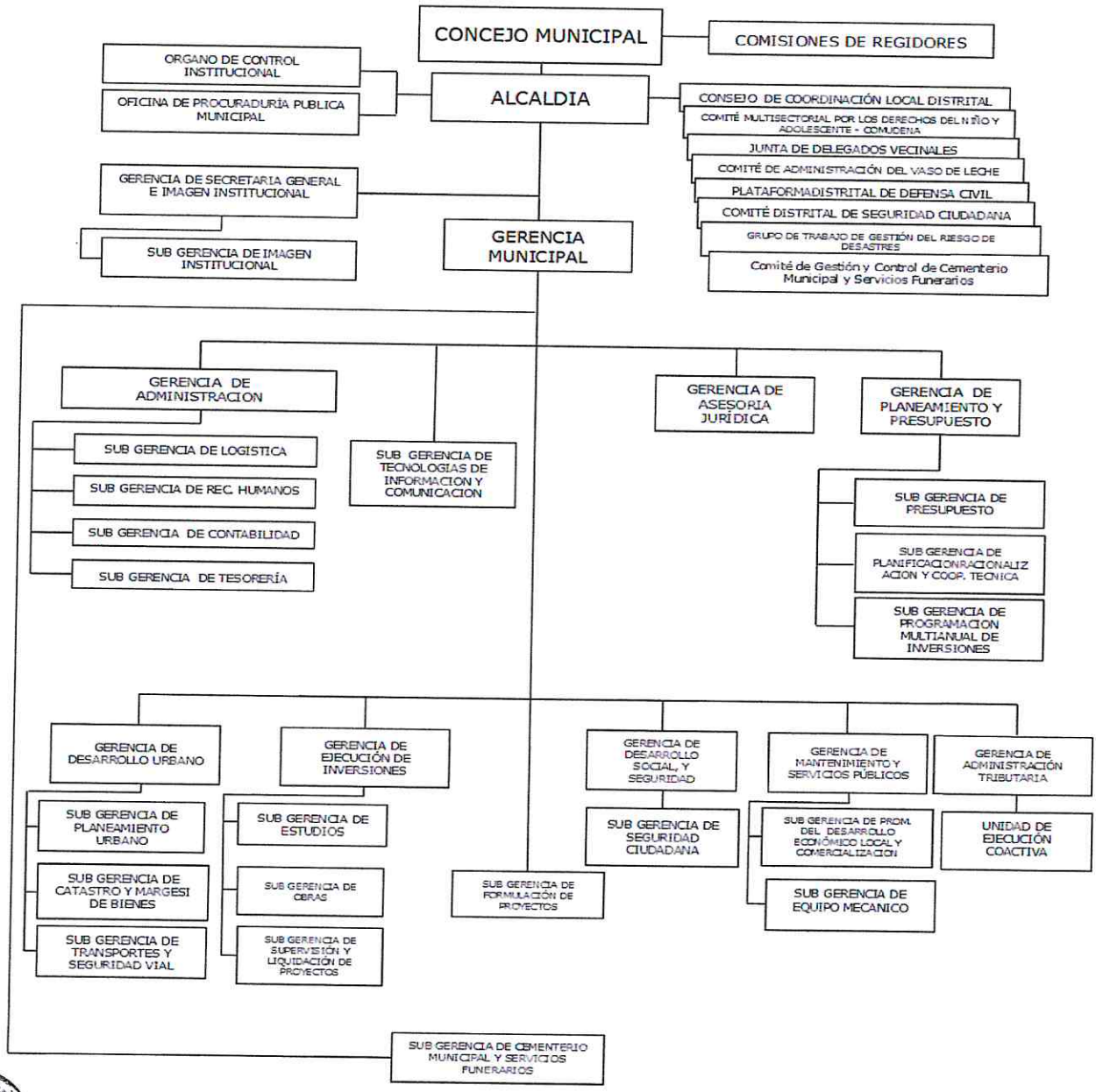

IV. PRINCIPIOS Y VALORES INSTITUCIONALES

4.1 Principios de la Función Pública

El servidor público actúa de acuerdo a los siguientes principios:

1. **Respeto**
   Adecua su conducta hacia el respeto de la Constitución y las Leyes, garantizando que en todas las fases del proceso de toma de decisiones o en el cumplimiento de los procedimientos administrativos, se respeten los derechos a la defensa y al debido procedimiento.

2. **Probidad**
   Actúa con rectitud, honradez y honestidad, procurando satisfacer el interés general y desechando todo provecho o ventaja personal, obtenido por sí o por interpósita persona.

3. **Eficiencia**
   Brinda calidad en cada una de las funciones a su cargo, procurando obtener una capacitación sólida y permanente.

4. **Idoneidad**
   Entendida como aptitud técnica, legal y moral, es condición esencial para el acceso y ejercicio de la función pública. El servidor público debe propender a una formación sólida acorde a la realidad, capacitándose permanentemente para el debido cumplimiento de sus funciones.

5. **Veracidad**
   Se expresa con autenticidad en las relaciones funcionales con todos los miembros de su institución y con la ciudadanía, y contribuye al esclarecimiento de los hechos.

6. **Lealtad y Obediencia**
   Actúa con fidelidad y solidaridad hacia todos los miembros de su institución, cumpliendo las órdenes que le imparta el superior jerárquico competente, en la medida que reúnan las formalidades del caso y tengan por objeto la realización de actos de servicio que se vinculen con las funciones a su cargo, salvo los supuestos de arbitrariedad o ilegalidad manifiestas, las que deberá poner en conocimiento del superior jerárquico de su institución.

7. **Justicia y Equidad**
   Tiene permanente disposición para el cumplimiento de sus funciones, otorgando a cada uno lo que le es debido, actuando con equidad en sus relaciones con el Estado, con el administrado, con sus superiores, con sus subordinados y con la ciudadanía en general.

8. **Lealtad al Estado de Derecho**
   El funcionario de confianza debe lealtad a la Constitución y al Estado de Derecho. Ocupar cargos de confianza en regímenes de facto, es causal de cese automático e inmediato de la función pública.

Municipalidad Distrital Gregorio Albarracin L. V°B° S.G.P.R.C.T TACNA

Municipalidad Distrital Crnl. Gregorio Albarracin L. V°B° GERENCIA MUNICIPAL TACNA

Municipalidad Distrital Crnl. Gregorio Albarracin L. V°B° GERENCIA DE ASESORIA JURIDICA TACNA

Municipalidad Distrital Crnl. Gregorio Albarracin L. V°B° GERENCIA DE PLANEAMIENTO Y PRESUPUESTO TACNA

4.2 Deberes de la Función Pública.

El servidor público tiene los siguientes deberes:

1. **Neutralidad**
   Debe actuar con absoluta imparcialidad política, económica o de cualquier otra índole en el desempeño de sus funciones demostrando independencia a sus vinculaciones con personas, partidos políticos o instituciones.

2. **Discreción**
   Debe guardar reserva respecto de hechos o informaciones de los que tenga conocimiento con motivo o en ocasión del ejercicio de sus funciones, sin perjuicio de los deberes y las responsabilidades que le correspondan en virtud de las normas que regulan el acceso y la transparencia de la información pública.

3. **Ejercicio Adecuado del Cargo**
   Con motivo o en ocasión del ejercicio de sus funciones el servidor público no debe adoptar represalia de ningún tipo o ejercer coacción alguna contra otros servidores públicos u otras personas.

4. **Uso Adecuado de los Bienes del Estado**
   Debe proteger y conservar los bienes del Estado, debiendo utilizar los que le fueran asignados para el desempeño de sus funciones de manera racional, evitando su abuso, derroche o desaprovechamiento, sin emplear o permitir que otros empleen los bienes del Estado para fines particulares o propósitos que no sean aquellos para los cuales hubieran sido específicamente destinados.

4.3 Valores en la Función Pública.

Los principales valores a cumplirse son:

- **Transparencia**
  Propugnamos ser una Institución que brinda información de la gestión de los recursos encomendados a cualquier ciudadano que la requiera, verificando y constatando el acertado manejo de los recursos. Lo realizamos a través de nuestro portal electrónico en Internet y por otros medios de acceso a la información, para la difusión de todas las acciones realizadas por la Institución Municipal.

- **Identificación institucional**
  Como servidores nos debemos a nuestro trabajo y en este caso a la Institución Municipal que nos permite desarrollar nuestras capacidades para generar el bien común de nuestra colectividad. La comunidad mira en cada uno de nosotros a la Institución, por lo que debemos comportarnos como correctos representantes de la misma.

- **Vocación de servicio**
  El valor más importante que cultivamos, ya que al ser parte de una Institución Pública nos debemos al servicio de los ciudadanos dándoles un trato especial que propicie un clima de cooperación y genere un ambiente positivo en la relación de la Institución con la población Albarracina. Trabajamos por erradicar los estilos paternalistas que se traducen en prácticas nocivas que atentan contra la dignidad del Trabajador Público.

- **Honradez**
  Todos los trabajadores tenemos el deber moral de cautelar los recursos institucionales que son del Estado y están destinados al servicio y el progreso de la población Albarracina.

- **Puntualidad**
  Este valor es una forma de respeto hacia las demás personas y hacia uno mismo lo que nos demuestra que valoramos nuestro tiempo y el de los demás.

- **Justicia**
  Tenemos el compromiso de parte de los trabajadores de brindar nuestro servicio contraponiéndonos a todo tipo de discriminación basada en prejuicios, de igual forma las autoridades cumplirán a cabalidad los compromisos y acuerdos asumidos con la colectividad.

- **Respeto**
  Somos estrictos con el cumplimiento de las normas, fortaleciendo la buena imagen de la Institución Municipal generando aceptación y aprobación por parte de la ciudadanía en general.

- **Lealtad**
  Trabajamos por consolidar nuestro compromiso con la función pública encomendada por el Estado que lo conforma todos los ciudadanos a los que nos debemos en forma integral.

- **Tolerancia**
  Desarrollamos constantemente nuestros niveles de empatía, lo que nos permitirá entender la situación y estado de ánimo de las demás personas, ya que nos ponemos siempre en el lugar de ellos.

- **Disciplina**
  Acatamos los acuerdos pactados dentro del marco de la legalidad, de instrucciones superiores y acuerdos concertados que nos permitan ordenar nuestras actividades laborales.

- **Pro actividad**
  Nuestras capacidades laborales nos permiten asumir diferentes retos y llevarlos a cabo con responsabilidad.

- **Idoneidad**
  Somos consecuentes entre los que pensamos y los que hacemos, lo que nos hace personas integras.

- **Participación**
  Propugnamos el desarrollo de la Gestión Institucional con los aportes de la ciudadanía desarrollando un gobierno local fortalecido en su eficiencia y siendo más democrático. Se trata de construir un buen gobierno al servicio de la población haciendo uso de instancias y estrategias de participación ciudadana.

- **Solidaridad**
  Somos un grupo que trabajamos unidos, como las partes de un mismo organismo con el fin de cumplir nuestros objetivos institucionales.

- **Eficacia**
  Nos esforzaremos por cumplir nuestras metas en forma oportuna mediante nuestras tareas encomendadas y así alcanzar nuestros objetivos planteados para el desarrollo de la Institución Municipal.

- **Eficiencia**
  Nos comprometemos a alcanzar óptimamente nuestros objetivos institucionales, desenvolviéndonos al máximo reduciendo costos y evitando gastos innecesarios o superfluos en el cumplimiento de nuestra misión.

- **Responsabilidad**
  Tomamos el máximo cuidado y sometemos a análisis todas las acciones que decidimos realizar, lo que nos permite tener mayor seguridad en la gestión y uso de los recursos.

V. OBJETIVOS INSTITUCIONALES

5.1 Objetivos Institucionales.

El análisis a las Diferentes Unidades Orgánicas

UNIDADES ORGÁNICAS	OBJETIVO GENERAL	OBJETIVOS ESPECÍFICOS
Órgano de Control Institucional	Propender al apropiado, oportuno y efectivo ejercicio del control gubernamental, mediante aplicación de principios, sistemas y procedimientos técnicos para la utilización y gestión de los recursos y bienes de la municipalidad, con la finalidad de contribuir y orientar al mejoramiento de las actividades y servicios en beneficio de la población.	• Formular en coordinación con las unidades organicas competentes de la CGR, EL Plan Anual de Control, se acuerdo a las disposiciones que sobre la materia emita la CGR. • Cautelar el debido cumplimiento de las normas de control y el nivel apropiado de los procesos y productos a cargo de la OCI en todas sus etapas y deacuerdo a los estandaresestableceidos por la CGR. • Ejercer el control interno simultaneo y posterior conforme a las disposiciones establecidas en las Normas Generales de Control Gubernamental y demás normas emitidas por la CGR.
Gerencia Municipal	Fortalecer la Administracion Municipal, atraves de la mejora continua de los procesos internos, asi como garantizar el nivel optimo y racional de los recursos municipales.	• Representar a la Municipalidad en los actos administrativos que correspondan. • Planificar, organizar, dirigir y controlar la gestión, aplicada a todas las operaciones administrativas de la municipalidad. • Dirigir los procesos de modernización y fortalecimiento institucional acorde con los objetivos estratégicos del desarrollo distrital.
Procuraduría Pública Municipal	Salvaguardar los intereses y derechos de la Municipalidad frente a las demandas judiciales, procesos penales, arbitrales y conciliatorios.	• Representar y defender los intereses de la municipalidad ante los órganos jurisdicciones y administrativos, asi como ante el Ministerio Publico, Policia Nacional, Centros de Conciliacion y Tribunal Arbitral y otros de similar naturaleza en los que la entidad es parte. • Impulsar los procesos judiciales, arbitrales y administrativos a su cargo, además de toda acción e defensa de los derechos e intereses de la municipalidad y de sus representantes, en este ultimo caso cuando se deriven del ejercicio de sus funciones. • Orientar a todos los órganos de la Municipalidad en asuntos de carácter judicial relacionados con la defensa institucional y de sus funcionarios involucrados.
Gerencia de Asesoría Juridica	Coadyubar a optimizar el proceso de la toma de decisión institucional, en el marco de la correcta aplicabilidad de la normatividad.	• Asesorar a la Municipalidad, en aspectos jurídicos legales, asimimo absolver opiniones legales, las consultas que efectue

		la municipalidad a traves de sus órganos de línea, apoyo y asesoramiento. •
Gerencia de Secretaria General E Imagen Institucional	Mejorar el servicio al ciudadano referido al manejo de información veraz y oportuna,asi como la transparencia de los procesos administrativos que permitan agilizar la gestión municipal, apoyar al Concejo Municipal en las acciones administrativas de la Municipalidad, asimismo controlar las actividades de Imagen Institucional, registro civil, conservar; y cautelar el archivo central de la municipalidad.	• Brindar servicios a la población logrando su formalización y regularización de su estado civil. • Recepcionar y distribución eficaz de documentos. • Conservar y custodiar la documentación y brindar un servicio eficiente. • Fortalecimiento Institucional de la MDGAL. • Fortalecimiento de las relaciones inter institucionales. • Coordinar todo lo concerniente a la parte administrativa el Concejo Municipal.
Gerencia de Administración	Administrar los recursos humanos, materiales, financieros, asimismo de conducir la ejecución presupuestaria, con el fin de apoyar eficientemente al cumplimiento de los objetivos y metas de los diferentes unidades organicas.	• Dirigir, supervisar las diferentes actividades de los sitemas administrativos de Recursos Humanos, Contabilidad, Tesorería y Logística. • Conducir la formulación y evaluacion del Plan Anual de Contrataciones de la MDCGAL. • Dirigir y Supervisar la oportuna formulacion y presentación de los estados financieros dando cumplimiento con los diseños acciones y plazos de los entes normativos. • Dirigir la organización, actualizaion y administración permanente del patrimonio de la entidad, de conformidad a los dispositivos legales vigenes • Controlar y evaluar la permanencia en los puestos de trabajo y el desempeño del personal.
Gerencia de Planeamiento y Presupuesto	Asesorar a la municipalidad, en lineamientos de Politica de Gestion Municipal, en los Sistemas de: Planeamiento Estrategico, Presupuesto, Inversion Publica y Modernizacion de la Gestion Publica	• Elaborar y actualizar documentos de gestión institucional, monitoreándolos periódicamente para promover la simplificación administrativa. • Programar, formular, ejecutar, controlar, evaluar el presupuesto de la municipalidad y coordinar con las unidades orgánicas competentes la aplicación del módulo informático Siaf, en lo correspondiente a las etapas del proceso presupuestario. • Formular, coordinar y evaluar la cooperación técnica y financiera nacional e internacional.
Gerencia de Desarrollo Urbano	Garantizar una gestión efectiva en la planificación urbana, catastro y transporte público y seguridad vial	• Proponer, programar, dirigir y sustentar las políticas de acondicionamiento territorial y del crecimiento físico de la ciudad, proponiendo proyectos y estrategias orientadas a lograr la eficiencia y eficacia de las acciones de desarrollo e infraestructura urbana. • Proponer y reglamentar los aspectos

		técnicos a considerar en el ordenamiento urbano ambiental, afianzados en políticas para combatir la contaminación medio ambiental. • Ejecutar proyectos de desarrollo urbano en el ámbito de su competencia • Supervisar, controlar el mantenimiento actualizado de catastro del distrito • Ordenar y controlar ,los programas de expansión urbana, incentivando la inversión privada, bajo considerandos de conservación y armonía medio ambiental. • Normar y regular el servicio publico de transporte menor, de conformidad con las leyes y reglamentos vigente y de competencia.
Gerencia de Ejecucion de Inversiones	Formular proyectos, desarrollar los estudios y ejecutar los proyectos de infraestructura, de acuerdo al marco normativo existente.	• Asegurar y garantizar la aplicación de la normatividad del SNIP en los proyectos de inversión a ejecutarse. • Programar, dirigir y ejecutar las obras de infraestructura a cargo de la municipalidad. • Consolidar la documentación de la obra para su entrega a la comisión de recepción y posteriormente para la liquidación del proyecto.
Gerencia de Administración Tributaría	Administrar las actividades relacionadas al registro y mantenimiento de la información tributaria, ejecución coactiva de las obligaciones tributarias y no tributarias y gestionar la optimización de los servicios tributarios a favor de los contribuyentes y/o usuarios.	• Planificar, organizar, coordinar, dirigir y controlar los procesos de registros y las operaciones de recaudación de recursos fianancieros y de la administraion de rentas tributarias y no tributarias de la Municipalidad. • Planificar, organizar y coordinar las acciones de fiscalización tributaria y no tributaria • Proponer a la Alta Direccion programas de educación y sensibilización tributaria orientados a los vecinos y contribuyentes del distritos. • Dirigir y supervisar las politicas de atencion y orientacion al contribuyente en materia tributaria. • Promover mecanismos tributarios municipales preferentes con el fin de promover e incentivar el cumplimiento voluntario y oportuno de las obligaciones tributarias por parte de los contribuyentes.

Gerencia de Desarrollo Social y Seguridad	Promover, dirigir, supervisar los programas y servicios públicos de caracter social y del servicio de seguridad ciudadana que permita mejorar la calidad de vida de la población	• Orientar a mejorar la calidad de vida de los pobladores del distrito en materia de carácter social y de seguridad. • Promover estrategias que fomenten la inversión privada del distrito • Promover, planificar y ejecutar iniciativas de cooperación técnica nacional e internacional relacionados al desarrollo social. • Evaluar y supervisar las acciones de seguridad ciudadana promovidas por la población
Gerencia De Mantenimiento Y Servicios Publicos	Controlar las acciones de operación y mantenimiento de infraestructura publica, maquinaria, equipos y ornato en el ámbito distrital y la promoción del desarrollo económico local y de comercialización.	• Proponer, organizar, dirigir y controlar todas las acciones inheerentes al mantenimiento de la infraestructura publica, maquinaria, equipos y ornato en el ámbito deldistrito. • Proponer proyectos de inversión publica a favor del mantenimiento y ornato del distrito. • Ejecutar y supervisar las actividades relacionadas a la gestión de los residuos solidos, recolección, acumulacion, transporte y disposición final, de acuerdo a la política de medio ambiente. • Organizar, dirigir y supervisar actividades relacionadas al servicio de conservación, mantenimiento y renovación de parques públicos.

5.2Responsabilidades de cumplimiento.

PLAN DE DESARROLLO LOCAL CONCERTADO			UNIDAD ORGANICA
N°	EJE DE DESARROLLO	OBJETIVOS ESTRATEGICOS	
1	DESARROLLO HUMANO Y FORTALECIMIENTO DE CAPACIDADES SOCIALES	Fortalecer y Gestionar la mejora de la calidad de los sistemas de educación	Gerencia de Desarrollo Social y Seguridad
		Fortalecer y gestionar la mejora en los servicios de salud	Gerencia de Mantenimiento y Servicios Publicos
		Contribuir a la ampliación y mejoramiento de la cobertura de los servicios básicos en el distrito.	Gerencia de Mantenimiento y Servicios Publicos - Gerencia de Desarrollo Urbano - Gerencia de Ejecucion de Inversiones - Sub Gerencia de Supervisión y Liquidación de Obras
		Promoción de estilos de vida saludable, actividad física, deporte y buenas prácticas alimenticias.	Gerencia de Desarrollo Social y Seguridad – Gerencia de Mantenimiento y Servicios Publicos
		Promover de los derechos humanos y ciudadanos de la población.	Gerencia de Desarrollo Social y Seguridad - Gerencia de AsesoríaJuridica - Gerencia de Secretaria General e Imagen Institucional
2	DESARROLLO ECONÓMICO Y MYPES	Mejorar la competitividad productiva de las MYPE locales	Gerencia de Mantenimiento y Servicios Públicos Locales - Gerencia de Planeamiento y Presupuesto
		Crear una cultura de fomento del emprendimiento y de la inversión privada	Gerencia de Mantenimiento y Servicios Publicos.
		Promover la actividad turística interna y externa	Gerencia de Desarrollo Social y Seguridad – Gerencia de Mantenimiento y Servicios Publicos
3	SOSTENIBILIDAD AMBIENTAL Y PREVENCIÓN DE DESASTRES	Fortalecimiento de los sistemas de prevención de desastres.	Gerencia de Desarrollo Social y Seguridad - Gerencia de Ejecucion de Inversiones - Gerencia de Desarrollo Urbano
		Promoción equilibrada del ordenamiento urbano, ornato y cuidado del medio ambiente del Distrito.	Gerencia de Mantenimiento y Servicios Publicos- Gerencia de Ejecucion de Inversiones - Gerencia de Desarrollo Urbano
		Promover el crecimiento territorial ordenado y equilibrado del distrito	Gerencia de Desarrollo Social y Seguridad- Gerencia de Mantenimiento y Servicios Publicos - Gerencia de Ingeniería y Obras - Gerencia de Desarrollo Urbano
		Fomentar e impulsar la creación y establecimiento de áreas verdes en el distrito.	Gerencia de Mantenimiento y Servicios Publicos- Gerencia de Ingeniería y Obras - Gerencia de Desarrollo Urbano
4	INFRAESTRUCTURA PARA EL DESARROLLO, CONECTIVIDAD VIAL Y DE COMUNICACIÓN	Ampliar la cobertura de infraestructura vial y de comunicación	Gerencia de Desarrollo Urbano
		Ampliar la cobertura de los servicios infraestructura	Gerencia de Ejecucion de Inversiones
5	FORTALECIMIENTO INSTITUCIONAL Y GOBERNABILIDAD	Fomentar una gestión institucional moderna, competitiva, con personal capacitado y uso de tecnologías de información para mejorar la atención de servicios y el desarrollo funcional.	Organo de Control Institucional
			Gerencia Municipal
			Procuraduria Pública
			Gerencia de Asesoria Jurídica
			Gerencia de Secretaria General e Imagen Institucional
			Gerencia de Administración
			Gerencia de Planeamiento y Presupuesto
			Gerencia de Admisnitración Tributaria

5.3 Objetivos y Metas Operativas

Nº	OBJETIVO OPERATIVO INSTITUCIONAL	META OPERATIVA INSTITUCIONAL	ÓRGANO ESTRUCTURAL RESPONSABLE
1	Promover la Simplificación Administrativa y lograr la Certificación de Estándares de Calidad	Implementación de un sistema para la mejora de procesos administrativos y lograr la certificación de calidad en el sector publico	Gerencia Municipal
2	Gobernabilidad, Paz Social y Bienestar de la Población	Proyectar Iniciativas Legislativas, Decretos de Urgencia, Ordenanzas y Acuerdos Municipales	Gerencia de Asesoría Juridica
3	Mejorar la planificación institucional y la gestión del desarrollo local	Declarar a la MDCGAL en Proceso de Modernización, para mejorar la organización institucional	Gerencia de Planeamiento y Presupuesto
4	Gestionar Financiamiento para los PIP´s considerados Prioritarios y/o de Interés y Necesidad Pública	Crear las condiciones en la institución para la gestión de proyectos estratégicos	Gerencia de Planeamiento y Presupuesto
5	Capacidad de Gasto	Fortalecer la Administración Municipal, integrar los sistemas de personal, logística, contabilidad y tesorería e informar a la alta dirección sobre el avance de la ejecución financiera	Gerencia de Administración
6	Ordenamiento del uso de los espacios y vías urbanas de la ciudad	Mejorar el ordenamiento urbano y uso de los espacios de la ciudad fortaleciendo el área competente	Gerencia de Desarrollo Urbano, Gerencia de Ejecucion de Inversiones y Gerencia de Desarrollo Urbano.
7	Fortalecer la Gestión de proyectos de Inversión Pública	Ejecutar el 100% de la totalidad de los recursos de inversiones	Gerencia de Desarrollo Urbano, Gerencia de Ejecucion de Inversiones y Gerencia de Desarrollo Urbano.
8	Fortalecer la recaudación Tributaria	Cumplir el 100% de la programación de ingresos del presupuesto 2015 en las fuentes de financiamiento RDR y OIM	Gerencia de Administración Tributaria
9	Ampliar y mejorar la calidad de los servicios municipales	Mejorar la Calidad de los servicios que brinda la institución a la población	Gerencia Mantenimiento y Servicios Publicos
10	Promover y fortalecer la actividad económica local	Incluir la intervención de las empresas locales en el desarrollo económico del Distrito	Gerencia Mantenimiento y Servicios Publicos
11	Fortalecer el desarrollo de las Capacidades humanas	Incrementar la participación de la institución municipal en el desarrollo de las capacidades humanas	Gerencia de Desarrollo Social y Seguridad

VI. CRONOGRAMA OPERATIVO POR UNIDAD ORGÁNICA

PROGRAMACIÓN DE ACTIVIDADES DEL PLAN OPERATIVO INSTITUCIONAL - 2018

UNIDAD ORGÁNICA	:	ORGANO DE ALTA DIRECCIÓN
UNIDAD EJECUTORA	:	**ALCALDIA**
RESPONSABLE	:	ABOG. SEGUNDO MARIO RUIZ RUBIO
OBJETIVOS INSTITUCIONALES	:	PROMOVER EL DESARROLLO LOCAL CON UNA ADMINISTRACION HONESTA, TRANSPARENTE Y EFICAZ.
OBJETIVOS GENERAL	:	PROMOVER EL DESARROLLO ARMONICO DE LAS ACTIVIDADES PRODUCTIVAS DEL DISTRITO, PROPORCIONAR SERVICIOS COMPETITIVOS, DISPONER DE LOS RECURSOS FINANCIEROS, RECURSOS HUMANOS Y LA INFORMACION NECESARIA PARA EJECUTAR LA ESTRATEGIA
OBJETIVO ESPECÍFICO	:	REPRESENTAR LEGALMENTE A LA MUNICIPALIDAD Y CONDUCIR ADMINISTRATIVAMENTE A LA MUNICIPALIDAD, ASI COMO ATENDER LOS PROBLEMAS DE LA POBLACION ALBARRACIN

TECHO PRESUPUESTAL **S/. 100,000.00**

COD.	ACTIVIDADES / ACCIONES	UNIDAD DE MEDIDA	P%	META PROGRAMADA				TOTAL	FECHA DE TERMINO	DISTRIBUCION PRESUPUESTAL
				1º TRIM.	2º TRIM.	3º TRIM.	4º TRIM.			
1	Convocar y presidir las Sesiones de Concejo Ordinarias	Sesiones	0.19	6	6	6	6	24	31/12/2018	S/. 5,996.33
2	Convocar y presidir las Sesiones de Concejo Extraordinarias	Sesiones	0.23	7	7	7	7	28	31/12/2018	S/. 5,671.33
3	Sesiones Solemnes	Sesiones	0.04	1	0	4	0	5	31/12/2018	S/. 4,290.00
4	Promulgar Ordenanzas	Documento	0.13	4	4	4	4	16	31/12/2018	S/. 5,796.33
5	Promulgar Acuerdaos de Concejo Municipal	Documento	0.65	20	20	20	20	80	31/12/2018	S/. 5,696.33
6	Promulgar Ordenanzas de Concejo Municipal	Documento	0.13	4	4	4	4	16	31/12/2018	S/. 5,796.33
7	Proponer el Concejo de Proyecto de Ordenanza, Edictos y Acuerdos	Acción	0.32	10	10	10	10	40	31/12/2018	S/. 5,796.33
8	Dictar Decretos	Acción	0.06	2	2	2	2	8	31/12/2018	S/. 5,496.33
9	Dictar Resoluciones	Acción	6.08	150	200	200	200	750	31/12/2018	S/. 4,496.33
10	Documentos Administrativos Internos	Documento	4.87	150	150	150	150	600	31/12/2018	S/. 4,945.03
11	Documentos Administrativos Externos	Documento	2.76	85	85	85	85	340	31/12/2018	S/. 5,572.00
12	Documentos presentados en Secretaria de Alcaldia	Documento	32.44	1000	1000	1000	1000	4000	31/12/2018	S/. 5,496.33
13	Atencion al Publico	Atencion	47.04	1450	1450	1450	1450	5800	31/12/2018	S/. 3,000.00
14	Reuniones habituales con funcionarios una vez por semana	Reuniones	0.39	12	12	12	12	48	31/12/2018	S/. 4,500.00
15	Reuniones con Organizaciones Sociales, Juntas Vecinales, Vaso de Leche	Reuniones	0.81	25	25	25	25	100	31/12/2018	S/. 3,500.00
16	Firma de Convenio	Convenio	0.10	3	3	3	3	12	31/12/2018	S/. 3,500.00
17	Celebracíon de Matrimonio Civil	Resoluciones	0.97	30	30	30	30	120	31/12/2018	S/. 2,000.00
18	Promover espacios de concertación	Documento	0.26	8	8	8	8	32	31/12/2018	S/. 5,000.00
19	Promover la participacion activa de Defensa Civil	Informe	0.26	8	8	8	8	32	31/12/2018	S/. 3,000.00
20	Organización de Simulacro de Sismo y Emergencia	Informe	0.10	3	3	3	3	12	31/12/2018	S/. 3,211.00
21	Inspecciones preventitvas de Seguridad	Informe	1.95	60	60	60	60	240	31/12/2018	S/. 5,240.00
22	Formacion de brigadas de Defensa Civil en Junta Vecinal	Informe	0.21	17	3	3	3	26	31/12/2018	S/. 2,000.00
			100%	**TOTAL**				**12329**		**S/. 100,000.00**

ANALÍTICO DE GASTOS POR ACTIVIDAD DEL POI 2018		
UNIDAD ORGANICA	:	ALCALDIA
UNIDAD EJECUTORA	:	ALCALDIA
RESPONSABLE	:	ABOG. SEGUNDO MARIO RUIZ RUBIO

CODIGO DE ACTIVIDAD:	1	NOMBRE DE LA ACTIVIDAD:	CONVOCAR Y PRESINDIR LAS SECIONES DE CONCEJO ORDINARIAS

CLASIFICADOR DE GASTO	DENOMINACION	DISTRIBUCION PRESUPUESTAL
2.3.1.5.1.1	REPUESTOS Y ACCESORIOS	S/. 1,000.00
2.3.2.7.11.99	SERVICIOS DIVERSOS	S/. 2,000.00
2.3.1.5.1.2	PAPELERIA EN GENERAL, ÚTILES Y MATERIALES DE OFICINA	S/. 500.00
2.3.2.8.1.1	CONTRATO ADMINISTRATIVO DE SERVICIOS	S/. 2,383.33
2.3.2.8.1.2	CONTRIBUCIONES A ESSALUD DE C.A.S	S/. 113.00
	TOTAL S/	**S/. 5,996.33**

CODIGO DE ACTIVIDAD:	2	NOMBRE DE LA ACTIVIDAD:	CONVOCAR Y PRESINDIR LAS SECIONES DE CONCEJOS EXTRAORDINARIAS

CLASIFICADOR DE GASTO	DENOMINACION	DISTRIBUCION PRESUPUESTAL
2.3.2.7.11.99	SERVICIOS DIVERSOS	S/. 3,175.00
2.3.2.8.1.1	CONTRATO ADMINISTRATIVO DE SERVICIOS	S/. 2,383.33
2.3.2.8.1.2	CONTRIBUCIONES A ESSALUD DE C.A.S	S/. 113.00
	TOTAL S/	**S/. 5,671.33**

CODIGO DE ACTIVIDAD:	3	NOMBRE DE LA ACTIVIDAD:	SESIONES SOLEMNES

CLASIFICADOR DE GASTO	DENOMINACION	DISTRIBUCION PRESUPUESTAL
2.3.2.7.11.99	SERVICIOS DIVERSOS	S/. 3,000.00
2.3.1.5.1.1	REPUESTOS Y ACCESORIOS	S/. 790.00
2.3.1.5.1.2	PAPELERIA EN GENERAL, ÚTILES Y MATERIALES DE OFICINA	S/. 500.00
	TOTAL S/	**S/. 4,290.00**

CODIGO DE ACTIVIDAD:	4	NOMBRE DE LA ACTIVIDAD:	PROMULGAR ORDENANZAS

CLASIFICADOR DE GASTO	DENOMINACION	DISTRIBUCION PRESUPUESTAL
2.3.2.7.11.99	SERVICIOS DIVERSOS	S/. 3,000.00
2.3.1.5.1.2	PAPELERIA EN GENERAL, ÚTILES Y MATERIALES DE OFICINA	S/. 300.00
2.3.2.8.1.1	CONTRATO ADMINISTRATIVO DE SERVICIOS	S/. 2,383.33
2.3.2.8.1.2	CONTRIBUCIONES A ESSALUD DE C.A.S	S/. 113.00
	TOTAL S/	**S/. 5,796.33**

CODIGO DE ACTIVIDAD:	5	NOMBRE DE LA ACTIVIDAD:	PROMULGAR ACUERDOS DE CONCEJO MUNICIPAL

CLASIFICADOR DE GASTO	DENOMINACION	DISTRIBUCION PRESUPUESTAL
2.3.2.7.11.99	SERVICIOS DIVERSOS	S/. 3,000.00
2.3.1.5.1.2	PAPELERIA EN GENERAL, ÚTILES Y MATERIALES DE OFICINA	S/. 200.00
2.3.2.8.1.1	CONTRATO ADMINISTRATIVO DE SERVICIOS	S/. 2,383.33
2.3.2.8.1.2	CONTRIBUCIONES A ESSALUD DE C.A.S	S/. 113.00
	TOTAL S/	**S/. 5,696.33**

Municipalidad Distrital Gregorio Albarracin V°B° S.G.P.R.C.T TACNA

Municipalidad Distrital Crnl. Gregorio Albarracin V°B° GERENCIA MUNICIPAL TACNA

Municipalidad Distrital Crnl. Gregorio Albarracin V°B° GERENCIA DE ASESORIA JURIDICA TACNA

Municipalidad Distrital Crnl. Gregorio Albarracin V°B° GERENCIA DE PLANEAMIENTO Y PRESUPUESTO

CODIGO DE ACTIVIDAD:	6	NOMBRE DE LA ACTIVIDAD:	PROMULGAR ORDENANZAS DE CONCEJO MUNICIPAL

CLASIFICADOR DE GASTO	DENOMINACION	DISTRIBUCION PRESUPUESTAL
2.3.2.7.11.99	SERVICIOS DIVERSOS	S/. 3,000.00
2.3.1.5.1.2	PAPELERIA EN GENERAL, ÚTILES Y MATERIALES DE OFICINA	S/. 300.00
2.3.2.8.1.1	CONTRATO ADMINISTRATIVO DE SERVICIOS	S/. 2,383.33
2.3.2.8.1.2	CONTRIBUCIONES A ESSALUD DE C.A.S	S/. 113.00
	TOTAL S/	**S/. 5,796.33**

CODIGO DE ACTIVIDAD:	7	NOMBRE DE LA ACTIVIDAD:	PROPONER AL CONCEJO PROYECTO DE ORDENANZAS, EDICTOS Y ACUERDOS

CLASIFICADOR DE GASTO	DENOMINACION	DISTRIBUCION PRESUPUESTAL
2.3.2.7.11.99	RERVICIOS DIVERSOS	S/. 3,000.00
2.3.1.5.1.2	PAPELERIA EN GENERAL, ÚTILES Y MATERIALES DE OFICINA	S/. 300.00
2.3.2.8.1.1	CONTRATO ADMINISTRATIVO DE SERVICIOS	S/. 2,383.33
2.3.2.8.1.2	CONTRIBUCIONES A ESSALUD DE C.A.S	S/. 113.00
	TOTAL S/	**S/. 5,796.33**

CODIGO DE ACTIVIDAD:	8	NOMBRE DE LA ACTIVIDAD:	DICTAR DECRETOS

CLASIFICADOR DE GASTO	DENOMINACION	DISTRIBUCION PRESUPUESTAL
2.3.2.7.11.99	SERVICIOS DIVERSOS	S/. 3,000.00
2.3.2.8.1.1	CONTRATO ADMINISTRATIVO DE SERVICIOS	S/. 2,383.33
2.3.2.8.1.2	CONTRIBUCIONES A ESSALUD DE C.A.S	S/. 113.00
	TOTAL S/	**S/. 5,496.33**

CODIGO DE ACTIVIDAD:	9	NOMBRE DE LA ACTIVIDAD:	DICTAR RESOLUCIONES

CLASIFICADOR DE GASTO	DENOMINACION	DISTRIBUCION PRESUPUESTAL
2.3.2.7.11.99	SERVICIOS DIVERSOS	S/. 2,000.00
2.3.2.8.1.1	CONTRATO ADMINISTRATIVO DE SERVICIOS	S/. 2,383.33
2.3.2.8.1.2	CONTRIBUCIONES A ESSALUD DE C.A.S	S/. 113.00
	TOTAL S/	**S/. 4,496.33**

CODIGO DE ACTIVIDAD:	10	NOMBRE DE LA ACTIVIDAD:	DOCUMENTOS ADMINISTRATIVOS EXTERNOS

CLASIFICADOR DE GASTO	DENOMINACION	DISTRIBUCION PRESUPUESTAL
2.3.2.7.11.99	SERVICIOS DIVERSOS	S/. 2,000.00
2.3.1.5.1.2	PAPELERIA EN GENERAL, ÚTILES Y MATERIALES DE OFICINA	S/. 448.70
2.3.2.8.1.1	CONTRATO ADMINISTRATIVO DE SERVICIOS	S/. 2,383.33
2.3.2.8.1.2	CONTRIBUCIONES A ESSALUD DE C.A.S	S/. 113.00
	TOTAL S/	**S/. 4,945.03**

CODIGO DE ACTIVIDAD:	11	NOMBRE DE LA ACTIVIDAD:	DOCUMENTOS ADMINISTRATIVOS EXTERNOS

CLASIFICADOR DE GASTO	DENOMINACION	DISTRIBUCION PRESUPUESTAL
2.3.2.2.3.1	CORREOS Y SERVICIOS DE MENSAJERIA	S/. 397.00
2.3.2.7.11.99	SERVICIOS DIVERSOS	S/. 3,175.00
2.3.1.3.1.1	COMBUSTIBLES Y CARBURANTES	S/. 2,000.00
TOTAL S/		S/. 5,572.00

CODIGO DE ACTIVIDAD:	12	NOMBRE DE LA ACTIVIDAD:	DOCUMENTOS PRESENTADOS EN SECRETARIA DE Alcaldía

CLASIFICADOR DE GASTO	DENOMINACION	DISTRIBUCION PRESUPUESTAL
2.3.2.7.11.99	SERVICIOS DIVERSOS	S/. 3,000.00
2.3.2.8.1.1	CONTRATO ADMINISTRATIVO DE SERVICIOS	S/. 2,383.33
2.3.2.8.1.2	CONTRIBUCIONES A ESSALUD DE C.A.S	S/. 113.00
TOTAL S/		S/. 5,496.33

CODIGO DE ACTIVIDAD:	13	NOMBRE DE LA ACTIVIDAD:	ATENCION AL PUBLICO

CLASIFICADOR DE GASTO	DENOMINACION	DISTRIBUCION PRESUPUESTAL
2.3.2.7.11.99	SERVICIOS DIVERSOS	S/. 3,000.00
TOTAL S/		S/. 3,000.00

CODIGO DE ACTIVIDAD:	14	NOMBRE DE LA ACTIVIDAD:	REUNIONES HABITUALES CON FUNCIONARIOS UNA VEZ POR SEMANA

CLASIFICADOR DE GASTO	DENOMINACION	DISTRIBUCION PRESUPUESTAL
2.3.1.1.1.1	ALIMENTOS Y BEBIDAS PARA CONSUMO HUMANO	S/. 1,500.00
2.3.2.7.11.99	SERVICIOS DIVERSOS	S/. 3,000.00
TOTAL S/		S/. 4,500.00

CODIGO DE ACTIVIDAD:	15	NOMBRE DE LA ACTIVIDAD:	REUNIONES CON ORGANIZACIONES SOCIALES, JUNTAS VECINALES, VASO DE LECHE

CLASIFICADOR DE GASTO	DENOMINACION	DISTRIBUCION PRESUPUESTAL
2.3.1.1.1.1	ALIMENTOS Y BEBIDAS PARA CONSUMO HUMANO	S/. 1,000.00
2.3.2.7.11.99	SERVICIOS DIVERSOS	S/. 2,500.00
TOTAL S/		S/. 3,500.00

CODIGO DE ACTIVIDAD:	16	NOMBRE DE LA ACTIVIDAD:	FIRMA DE CONVENIO

CLASIFICADOR DE GASTO	DENOMINACION	DISTRIBUCION PRESUPUESTAL
2.3.1.1.1.1	ALIMENTOS Y BEBIDAS PARA CONSUMO HUMANO	S/. 1,000.00
2.3.2.7.11.99	SERVICIOS DIVERSOS	S/. 2,500.00
TOTAL S/		S/. 3,500.00

Municipalidad Distrital Gregorio Albarracin V°B° S.G.P.P.C.T. TACNA

Municipalidad Distrital Crnl. Gregorio Albarracin V°B° GERENCIA MUNICIPAL

Municipalidad Distrital Crnl. Gregorio Albarracin V°B° GERENCIA DE ASESORIA JURIDICA TACNA

Municipalidad Distrital Crnl. Gregorio Albarracin V°B° GERENCIA DE PLANEAMIENTO Y PRESUPUESTO

CODIGO DE ACTIVIDAD:	17	NOMBRE DE LA ACTIVIDAD:	CELEBRACION DE MATRIMONIO CIVIL

CLASIFICADOR DE GASTO	DENOMINACION	DISTRIBUCION PRESUPUESTAL
2.3.2.7.11.99	SERVICIOS DIVERSOS	S/. 2,000.00
	TOTAL S/	S/. 2,000.00

CODIGO DE ACTIVIDAD:	18	NOMBRE DE LA ACTIVIDAD:	PROMOVER ESPACIOS DE CONCERTACION

CLASIFICADOR DE GASTO	DENOMINACION	DISTRIBUCION PRESUPUESTAL
2.3.1.3.1.1	COMBUSTIBLES Y CARBURANTES	S/. 2,000.00
2.3.2.7.11.99	SERVICIOS DIVERSOS	S/. 3,000.00
	TOTAL S/	S/. 5,000.00

CODIGO DE ACTIVIDAD:	19	NOMBRE DE LA ACTIVIDAD:	PROMOVER LA PARTICIPACIÓN ACTIVA DE DEFENSA CIVIL

CLASIFICADOR DE GASTO	DENOMINACION	DISTRIBUCION PRESUPUESTAL
2.3.2.7.11.99	SERVICIOS DIVERSOS	S/. 3,000.00
	TOTAL S/	S/. 3,000.00

CODIGO DE ACTIVIDAD:	20	NOMBRE DE LA ACTIVIDAD:	ORGANIZACIÓN DE SIMULACRO DE SISMO Y EMERGENCIA

CLASIFICADOR DE GASTO	DENOMINACION	DISTRIBUCION PRESUPUESTAL
2.3.1.5.4.1	ELECTRICIDAD, ILUMINACION Y ELECTRONICA	S/. 211.00
2.3.2.7.11.99	SERVICIOS DIVERSOS	S/. 3,000.00
	TOTAL S/	S/. 3,211.00

CODIGO DE ACTIVIDAD:	21	NOMBRE DE LA ACTIVIDAD:	DOCUMENTOS ADMINISTRATIVOS EXTERNOS

CLASIFICADOR DE GASTO	DENOMINACION	DISTRIBUCION PRESUPUESTAL
2.3.1.3.1.1	COMBUSTIBLES Y CARBURANTES	S/. 2,000.00
2.3.2.7.11.99	SERVICIOS DIVERSOS	S/. 3,000.00
2.3.2.6.3.3	SEGURO OBLIGATORIO CONTRA ACCIDENTES DE TRANSITO (SOAT)	S/. 240.00
	TOTAL S/	S/. 5,240.00

CODIGO DE ACTIVIDAD:	22	NOMBRE DE LA ACTIVIDAD:	FORMACION DE BRIGADAS DE DEFENSA CIVIL EN JUNTA VECINAL

CLASIFICADOR DE GASTO	DENOMINACION	DISTRIBUCION PRESUPUESTAL
2.3.2.7.11.99	SERVICIOS DIVERSOS	S/. 2,000.00
	TOTAL S/	S/. 2,000.00

TOTAL FINAL	S/. 100,000.00

PROGRAMACIÓN DE ACTIVIDADES DEL PLAN OPERATIVO INSTITUCIONAL – 2018

UNIDAD ORGÁNICA	:	ORGANO DE CONTROL INSTITUCIONAL
UNIDAD EJECUTORA	:	**ORGANO DE CONTROL INSTITUCIONAL**
RESPONSABLE	:	C.P.C. AUGUSTO E. GARCIA LUDEÑA
OBJETIVOS GENERAL	:	PROPENDER AL APROPIADO, OPORTUNO Y EFECTIVO EJERCICIO DEL CONTROL GUBERNAMENTAL, MEDIANTE APLICACIÓN DE PRINCIPIOS, SISTEMAS Y PROCEDIMIENTOS TÉCNICOS PARA LA UTILIZACIÓN Y GESTIÓN DE LOS RECURSOS Y BIENES DE LA MUNICIPALIDAD, CON LA FINALIDAD DE CONTRIBUIR Y ORIENTAR AL MEJORAMIENTO DE LAS ACTIVIDADES Y SERVICIOS EN BENEFICIO DE LA POBLACIÓN.

TECHO PRESUPUESTAL	**S/. 120,000.00**

COD.	ACTIVIDADES / ACCIONES	UNIDAD DE MEDIDA	P%	META PROGRAMADA				TOTAL	FECHA DE TERMINO	DISTRIBUCION PRESUPUESTAL
				1º TRIM.	2º TRIM.	3º TRIM.	4º TRIM.			
1	Servicio de Control Posterior (Auditoria de Cumplimiento)	Informe	4.76	0	0	1	1	2	28/12/2018	S/. 63,264.00
2	Accion Simultanea	Informe	7.14	1	0	1	1	3	31/10/2018	S/. 20,832.00
3	Visita de Control	Informe	2.38	0	0	1	0	1	31/08/2018	S/. 9,636.00
4	Orientacion de oficio	Documento	11.90	1	2	1	1	5	31/10/2018	S/. 3,732.00
5	Implementacion y seguimiento a las recomendaciones derivadas de los informes de auditoria y su publicacion en el Portal de Transparencia estandar de la entidad	Informe	14.29	1	2	1	2	6	29/12/2018	S/. 5,184.00
6	Seguimiento de las acciones para el tratamiento de los riesgos resultantes del control simultaneo	Documento	4.76	1	0	1	0	2	31/07/2018	S/. 2,256.00
7	Verificacion del cumplimiento de la Ley de Transparencia y acceso a la informacion Publica	Informe	9.52	1	1	1	1	4	31/10/2018	S/. 2,232.00
8	Evaluacion de la implementacion del sistema de control interno	Informe	2.38	0	0	0	1	1	30/11/2018	S/. 2,232.00
9	Verificacion de Registros en INFObras, conforme a los lineamientos que emita el departamento de estudio e investigaciones	Informe	4.76	1	0	1	0	2	31/08/2018	S/. 2,232.00
10	Informe Anual para el Concejo Municipal (Directiva N° 002-2005-CG/OCI-GSNC)	Documento	2.38	1	0	0	0	1	31/01/2018	S/. 2,232.00
11	Gestion Administrativa de la Oficina de OCI	Informe	28.57	3	3	3	3	12	31/12/2018	S/. 4,680.00
12	Recopilar y Procesar Informacion para fines de control	Documento	7.14	1	0	1	1	3	30/11/2018	S/. 1,488.00
TOTAL			**100%**	**TOTAL**				**42**		**S/.120,000.00**

ANALÍTICO DE GASTOS POR ACTIVIDAD DEL POI 2018		
UNIDAD ORGANICA	:	ÓRGANO DE CONTROL INSTITUCIONAL
UNIDAD EJECUTORA	:	ÓRGANO DE CONTROL INSTITUCIONAL
RESPONSABLE	:	CPC. AUGUSTO EDUARDO GARCIA LUDEÑA

CODIGO DE ACTIVIDAD:	1	NOMBRE DE LA ACTIVIDAD:	SERVICIO CONTROL POSTERIOR - AUDITORIA DE CUMPLIMIENTO

CLASIFICADOR DE GASTO	DENOMINACION	DISTRIBUCION PRESUPUESTAL
2.3.1.5.1.1	REPUESTOS Y ACCESORIOS PARA LA OFICINA - BIENES DE CONSUMO (TONER)	S/. 936.31
2.3.1.5.1.2	PAPEL BOND 80 gr. T/A4	S/. 189.79
2.3.2.2.2.3	SERVICIO DE INTERNET	S/. 1,246.30
2.3.2.2.2.1	CORREOS Y SERVICIO DE MENSAJERIA	S/. 158.16
2.3.2.2.4.2	OTROS SERVICIOS DE PUBLICIDAD (EN DIARIOS)	S/. 309.99
2.3.2.7.5.2	PROPINA PARA PRACTICANTE	S/. 1,866.29
2.3.2.7.11.99	SERVICIOS DIVERSOS	S/. 2,593.82
2.6.3.2.3.1	EQUIPOS COMPUTACIONALES Y PERIFERICOS	S/. 4,668.88
2.3.2.8.1.1	CAS - CONTADOR	S/. 13,702.98
	CAS - ABOGADO	S/. 17,435.56
	CAS - JEFE DE COMISION	S/. 17,435.56
2.3.2.8.1.2	CONTRIBUCIONES A ESSALUD DE C.A.S	S/. 2,720.35
	TOTAL S/	**S/. 63,264.0**

CODIGO DE ACTIVIDAD:	2	NOMBRE DE LA ACTIVIDAD:	SERVICIO CONTROL SIMULTANEO - ACCION SIMULTANEO

CLASIFICADOR DE GASTO	DENOMINACION	DISTRIBUCION PRESUPUESTAL
2.3.1.5.1.1	REPUESTOS Y ACCESORIOS PARA LA OFICINA - BIENES DE CONSUMO (TONER)	S/. 560.38
2.3.1.5.1.2	PAPEL BOND 80 gr. T/A4 Y OTROS Útiles DE ESCRITORIO	S/. 339.56
2.3.2.8.1.1	CAS - ABOGADO	S/. 11,199.28
	CAS - JEFE DE Comisión	S/. 7,837.00
2.3.2.8.1.2	CONTRIBUCIONES A ESSALUD DE C.A.S	S/. 895.78
	TOTAL S/	**S/. 20,832.00**

CODIGO DE ACTIVIDAD:	3	NOMBRE DE LA ACTIVIDAD:	SERVICIO CONTROL SIMULTANEO - VISITA DE CONTROL

CLASIFICADOR DE GASTO	DENOMINACION	DISTRIBUCION PRESUPUESTAL
2.3.1.5.1.1	REPUESTOS Y ACCESORIOS PARA LA OFICINA - BIENES DE CONSUMO (TONER)	S/. 259.21
2.3.1.5.1.2	PAPEL BOND 80 gr. T/A4	S/. 157.07
2.3.2.8.1.1	CAS - ABOGADO	S/. 5,180.31
	CAS - JEFE DE Comisión	S/. 3,625.06
2.3.2.8.1.2	CONTRIBUCIONES A ESSALUD DE C.A.S	S/. 414.35
	TOTAL S/	**S/. 9,636.00**

Municipalidad Distrital Gregorio Albarracin L. V°B° S.G.P.R.C.T TACNA

MUNICIPALIDAD DISTRITAL CRNL. GREGORIO ALBARRACIN L. GERENCIA MUNICIPAL TACNA

MUNICIPALIDAD DISTRITAL CRNL. GREGORIO ALBARRACIN L. V°B° GERENCIA DE ASESORÍA JURÍDICA TACNA

Municipalidad Distrital Crnl. Gregorio Albarracin L. V°B° GERENCIA DE PLANEAMIENTO Y PRESUPUESTO TACNA

CODIGO DE ACTIVIDAD:	4	NOMBRE DE LA ACTIVIDAD:	SERVICIO CONTROL SIMULTANEO - ORIENTACION DE OFICIO

CLASIFICADOR DE GASTO	DENOMINACION	DISTRIBUCION PRESUPUESTAL
2.3.1.5.1.1	REPUESTOS Y ACCESORIOS PARA LA OFICINA - BIENES DE CONSUMO (TONER)	S/. 100.39
2.3.1.5.1.2	PAPEL BOND 80 gr. T/A4	S/. 60.83
2.3.2.8.1.1	CAS - ABOGADO	S/. 2,006.32
	CAS - JEFE DE Comisión	S/. 1,403.99
2.3.2.8.1.2	CONTRIBUCIONES A ESSALUD DE CAS	S/. 160.48
	TOTAL S/	**S/. 3,732.01**

CODIGO DE ACTIVIDAD:	5	NOMBRE DE LA ACTIVIDAD:	SERVICIO CONTRO SIMULTANEO - IMPLEMENTACION Y SEGUIMIENTO A LAS RECOMENDACIONES DERIVADAS DE LOS INFORMES DE AUDITORIA Y SU

CLASIFICADOR DE GASTO	DENOMINACION	DISTRIBUCION PRESUPUESTAL
2.3.2.7.5.2	PERSONAL PRACTICANTE	S/. 386.73
2.3.2.8.1.1	CAS - ESPECIALISTA ADMINISTRATIVO	S/. 3,575.40
	CAS - JEFE DE Comisión	S/. 966.30
2.3.2.8.1.2	CONTRIBUCIONES A ESSALUD DE C.A.S	S/. 193.36
2.3.1.99.99	MANTENIMIENTO DE IMPRESORA	S/. 62.21
	TOTAL S/	**S/. 5,184.00**

CODIGO DE ACTIVIDAD:	6	NOMBRE DE LA ACTIVIDAD:	SERVICIO CONTROL SIMULTANEO - SEGUIMIENTO DE LAS ACCIONES PARA EL TRATAMIENTO DE LOS RIESGOS RESULTANTES DEL CONTROL SIMULTANEO

CLASIFICADOR DE GASTO	DENOMINACION	DISTRIBUCION PRESUPUESTAL
2.3.2.7.5.2	PERSONAL PRACTICANTE	S/. 168.30
2.3.2.8.1.1	CAS - CONTADOR	S/. 1,555.96
	CAS - JEFE DE Comisión	S/. 420.52
2.3.2.8.1.2	CONTRIBUCIONES A ESSALUD CAS	S/. 84.15
2.3.1.99.99	MANTENIMIENTO DE IMPRESORA	S/. 27.07
	TOTAL S/	**S/. 2,256.00**

CODIGO DE ACTIVIDAD:	7	NOMBRE DE LA ACTIVIDAD:	SERVICIO CONTROL SIMULTANEO - VERIFICACION DE CUMPLIMIENTO DE LA LEY DE TRANSPARENCIA Y ACCESO A LA INFORMACION PUBLICA

CLASIFICADOR DE GASTO	DENOMINACION	DISTRIBUCION PRESUPUESTAL
2.3.2.7.5.2	PERSONAL PRACTICANTE	S/. 166.51
2.3.2.8.1.1	CAS - CONTADOR	S/. 1,539.41
	CAS - JEFE DE Comisión	S/. 416.04
2.3.2.8.1.2	CONTRIBUCIONES A ESSALUD CAS	S/. 83.25
2.3.1.99.99	MANTENIMIENTO DE IMPRESORA	S/. 26.78
	TOTAL S/	**S/. 2,232.0**

CODIGO DE ACTIVIDAD:	8	NOMBRE DE LA ACTIVIDAD:	SERVICIO CONTROL SIMULTANEO - EVALUACIÓN DE LA IMPLEMENTACION DEL SISTEMA DE CONTROL INTERNO

CLASIFICADOR DE GASTO	DENOMINACION	DISTRIBUCION PRESUPUESTAL
2.3.2.7.5.2	PERSONAL PRACTICANTE	S/. 166.51
2.3.2.8.1.1	CAS - CONTADOR	S/. 1,539.41
	CAS - JEFE DE Comisión	S/. 416.04
2.3.2.8.1.2	CONTRIBUCIONES A ESSALUD	S/. 83.25
2.3.1.99.99	MANTENIMIENTO DE IMPRESORA	S/. 26.78
	TOTAL S/	**S/. 2,232.0**

CODIGO DE ACTIVIDAD:	9	NOMBRE DE LA ACTIVIDAD:	SERVICIO CONTROL SIMULTANEO: VERIFICACION DE REGISTROS EN INFOBRAS

CLASIFICADOR DE GASTO	DENOMINACION	DISTRIBUCION PRESUPUESTAL
2.3.2.7.5.2	PERSONAL PRACTICANTE	S/. 166.51
2.3.2.8.1.1	CAS - CONTADOR	S/. 1,539.41
	CAS - JEFE DE Comisión	S/. 416.04
2.3.2.8.1.2	CONTRIBUCIONES A ESSALUD	S/. 83.25
2.3.1.99.99	MANTENIMIENTO DE IMPRESORA	S/. 26.78
	TOTAL S/	**S/. 2,232.0**

CODIGO DE ACTIVIDAD:	10	NOMBRE DE LA ACTIVIDAD:	SERVICIO CONTROL SIMULTANEO - INFORME ANUAL PARA EL CONSEJO MUNICIPAL

CLASIFICADOR DE GASTO	DENOMINACION	DISTRIBUCION PRESUPUESTAL
2.3.2.7.5.2	PERSONAL PRACTICANTE	S/. 166.51
2.3.2.8.1.1	CAS - CONTADOR	S/. 1,539.41
	CAS - JEFE DE Comisión	S/. 416.04
2.3.2.8.1.2	CONTRIBUCIONES A ESSALUD	S/. 83.25
2.3.1.99.99	MANTENIMIENTO DE IMPRESORA	S/. 26.78
	TOTAL S/	**S/. 2,232.0**

CODIGO DE ACTIVIDAD:	11	NOMBRE DE LA ACTIVIDAD:	SERVICIO CONTROL SIMULTANEO - GESTION ADMINISTRATIVA DE LA OFICINA OCI

CLASIFICADOR DE GASTO	DENOMINACION	DISTRIBUCION PRESUPUESTAL
2.3.2.7.5.2	PERSONAL PRACTICANTE	S/. 349.13
2.3.2.8.1.1	CAS - CONTADOR	S/. 3,227.80
	CAS - JEFE DE Comisión	S/. 872.35
2.3.2.8.1.2	CONTRIBUCIONES A ESSALUD	S/. 174.56
2.3.1.99.99	MANTENIMIENTO DE IMPRESORA	S/. 56.16
	TOTAL S/	**S/. 4,680.00**

CODIGO DE ACTIVIDAD:	12	NOMBRE DE LA ACTIVIDAD:	SERVICIO CONTROL SIMULTANEO - RECOPILACION Y PROCESAR INFORMACION PARA FINES DE CONTROL

CLASIFICADOR DE GASTO	DENOMINACION	DISTRIBUCION PRESUPUESTAL
2.3.2.7.5.2	PERSONAL PRACTICANTE	S/. 111.00
2.3.2.8.1.1	CAS - ESPECIALISTA ADMINISTRATIVO	S/. 1,026.27
	CAS - JEFE DE Comisión	S/. 277.36
2.3.2.8.1.2	CONTRIBUCIONES A ESSALUD	S/. 55.50
2.3.1.99.99	MANTENIMIENTO DE IMPRESORA	S/. 17.86
	TOTAL S/	**S/. 1,488.0**

TOTAL FINAL DE O.C.I.	**S/. 120,000.0**

PROGRAMACIÓN DE ACTIVIDADES DEL PLAN OPERATIVO INSTITUCIONAL – 2018

UNIDAD ORGÁNICA	:	ORGANO DE DEFENSA JUDICIAL
UNIDAD EJECUTORA	:	**PROCURADURIA PUBLICA MUNICIPAL**
RESPONSABLE	:	ABOG. AMADOR MATOS NEIRA
OBJETIVOS GENERAL	:	SALVAGUARDAR LOS INTERESES Y DERECHOS DE LA MUNICIPAL FRENTE A LAS DEMANDAS JUDICIALES, PROCESOS PENALES, ARBITRALES Y CONCILIATORIOS
OBJETIVO ESPECÍFICO	:	SALVAGUARDAR LOS INTERESES Y DERECHOS DE LA MUNICIPAL FRENTE A LAS DEMANDAS JUDICIALES, PROCESOS PENALES, ARBITRALES Y CONCILIATORIOS

TECHO PRESUPUESTAL	**S/. 180,000.00**

COD.	ACTIVIDADES / ACCIONES	UNIDAD DE MEDIDA	P%	META PROGRAMADA				TOTAL	FECHA DE TERMINO	DISTRIBUCIONPRESUPUESTAL
				1º TRIM.	2º TRIM.	3º TRIM.	4º TRIM.			
1	Interponer demandas judiciales, denuncias y quejas contra ex autoridades, ex trabajadores o terceros cuando la Oficina de Control Institucional haya encontrado responsabilidad en el Codigo civil o Penal y/o por otras instituciones	Escrito	6.38	3	3	3	3	12	31/12/2018	S/. 120,100.00
2	Contestar demandas judiciales, arbitrales y las interpuestas ante el tribunales	Escrito	4.26	2	2	2	2	8	31/12/2018	S/. 45,000.00
3	Mantener informado al Alcalde y al Concejo Municipal sobre estado de los procesos judiciales	Informe	6.38	3	3	3	3	12	31/12/2018	S/. 4,500.00
4	Representar en las Audiencias señaladas por el Organo competente a la Municipalidad	Expedientes	40.43	16	20	20	20	76	31/12/2018	S/. 3,200.00
5	Monitorear el seguimiento de expedientes en curso e impuslar los mismos	Informe	42.55	20	20	20	20	80	31/12/2018	S/. 7,200.00
TOTAL			**100%**	**TOTAL**				**167**		**S/. 180,000.00**

ANALÍTICO DE GASTOS POR ACTIVIDAD DEL POI 2018

UNIDAD ORGANICA	:	ÓRGANO DE DEFENSA JUDICIAL
UNIDAD EJECUTORA	:	PROCURADURIA PUBLICA MUNICIPAL
RESPONSABLE	:	ABOG. AMADOR MATOS NEIRA

CODIGO DE ACTIVIDAD:	1	NOMBRE DE LA ACTIVIDAD:	INTERPONER DEMANDAS JUDICIALES, DENUNCIAS Y QUEJAS

CLASIFICADOR DE GASTO	DENOMINACION	DISTRIBUCION PRESUPUESTAL
2.3.2.8.1.1	CONTRACION ADMINISTRATIVO DE SERVICIOS (CAS)	S/. 88,000.00
2.1.1.9.3.3	VACACIONES TRUNCAS	S/. 7,400.00
2.3.2.8.1.2	ESSALUD	S/. 7,700.00
2.1.1.9.1.2	AGUINALDOS	S/. 1,500.00
2.3.1.5.1.2	PAPELERIA EN GENERAL, ÚTILES DE OFICINA	S/. 12,500.00
23.22.44	SERVICIO DE IMPRESIONES, ENCUADERNIZACION Y EMPASTADO	S/. 3,000.00
	TOTAL S/	**S/. 120,100.00**

CODIGO DE ACTIVIDAD:	2	NOMBRE DE LA ACTIVIDAD:	CONTESTACION DE DEMANDAS JUDICIALES, ARBITRALES Y LAS INTERPUESTAS

CLASIFICADOR DE GASTO	DENOMINACION	DISTRIBUCION PRESUPUESTAL
23.27.11.99	SERVICIOS DIVERSOS	S/. 42,000.00
23.22.44	SERVICIO DE IMPRESIONES, ENCUADERNIZACION Y EMPASTADO	S/. 3,000.00
	TOTAL S/	**S/. 45,000.00**

CODIGO DE ACTIVIDAD:	3	NOMBRE DE LA ACTIVIDAD:	MANTENER INFORMADO AL ALCALDE Y CONCEJO MUNICIPAL

CLASIFICADOR DE GASTO	DENOMINACION	DISTRIBUCION PRESUPUESTAL
23.21.21	VIATICOS Y ASIGNACION POR COMISION DE SERVICIOS	S/. 3,000.00
23.22.44	SERVICIO DE IMPRESIONES, ENCUADERNIZACION Y EMPASTADO	S/. 1,500.00
	TOTAL S/	**S/. 4,500.00**

CODIGO DE ACTIVIDAD:	4	NOMBRE DE LA ACTIVIDAD:	REPRESENTAR EN LAS AUDIENCIAS SEÑALADAS POR EL ÓRGANO COMPETENTE

CLASIFICADOR DE GASTO	DENOMINACION	DISTRIBUCION PRESUPUESTAL
23.27.1.99	SERVICIOS DIVERSOS	S/. 2,200.00
23.22.44	SERVICIO DE IMPRESIONES, ENCUADERNIZACION Y EMPASTADO	S/. 1,000.00
	TOTAL S/	**S/. 3,200.00**

CODIGO DE ACTIVIDAD:	5	NOMBRE DE LA ACTIVIDAD:	MONITORIAR EXPEDIENTES EN CURSO E IMPULSAR LOS MISMOS

CLASIFICADOR DE GASTO	DENOMINACION	DISTRIBUCION PRESUPUESTAL
2.3.2.7.5.2	PROPINA DE PRACTICANTE	S/. 7,200.00
	TOTAL S/	**S/. 7,200.00**

TOTAL FINAL DE PROCURADURIA	**S/. 180,000.00**

Municipalidad Distrital Gregorio Albarracin Lanchipa V°B° S.G.P.R.C.T. TACNA

Municipalidad Distrital Crnl. Gregorio Albarracin Lanchipa V°B° GERENCIA DE ASESORIA JURIDICA TACNA

Municipalidad Distrital Crnl. Gregorio Albarracin Lanchipa V°B° GERENCIA DE PLANEAMIENTO Y PRESUPUESTO

PROGRAMACIÓN DE ACTIVIDADES DEL PLAN OPERATIVO INSTITUCIONAL - 2018

UNIDAD ORGÁNICA	:	ORGANO DE ALTA DIRECCIÓN
UNIDAD EJECUTORA	:	**GERENCIA MUNICIPAL**
RESPONSABLE	:	MG. EMILIO CORDOVA FLORES
OBJETIVOS GENERAL	:	FORTALECER LA ADMINISTRACION MUNICIPAL, A TRAVES DE LA MEJORA CONTINUA DE LOS PROCESOS INTERNOS, ASI COMO GARANTIZAR EL NIVEL OPTIMO Y RACIONAL DE LOS RECURSOS MUNICIPALES
OBJETIVO ESPECÍFICO	:	DIRIGIR, COORDINAR, INTEGRAR Y SUPERVISAR LAS ACTIVIDADES ADMINISTRATIVAS Y LA PRESTACION DE LOS SERVICIOS PUBLICOS QUE CONLLEVEN A BRINDAR SERVICIOS DE CALIDAD A LOS VECINOS DE LA LOCALIDAD.

TECHO PRESUPUESTAL	S/. 200,000.00

COD.	ACTIVIDADES / ACCIONES	UNIDAD DE MEDIDA	P%	META PROGRAMADA				TOTAL	FECHA DE TERMINO	DISTRIBUCION PRESUPUESTAL
				1º TRIM.	2º TRIM.	3º TRIM.	4º TRIM.			
1	Reuniones de trabajo, coordinación y monitoreo para la buena marcha de la institución.	Acta	0.74	4	1	12	10	27	31/12/2018	S/. 9,980.00
2	Emitir Resoluciones Gerenciales de carácter administrativo y otros de acuerdo a las competencias delegadas y otras	Resoluciones	19.84	166	236	143	182	727	31/12/2018	S/. 22,800.00
3	Emitir documentos de carácter interno, de impulso y orientación administrativo para el perfeccionamiento de la labor administrativar	Memorandos	20.60	165	199	234	157	755	31/12/2018	S/. 25,000.00
4	Comunicación y absoluciones de carácter externo, respecto de petitorios varios, reclamos y/o requerimientos necesarios para optimizar la Gestión Municipal	Cartas	14.13	110	113	119	176	518	31/12/2018	S/. 7,000.00
5	Apercibimientos, requerimientos y otras comunicaciones necesarias para la implementación de procedimientos de carácter legal administrativo	Cartas Notarial	1.17	20	10	5	8	43	31/12/2018	S/. 6,210.00
6	Comunicaciones externas de carácter interinstitucional relacionadas con las competencias específicas y compartidas de la Municipalidad, entre otra necesarias para el cumplimiento de objetivos institucionales	Oficios	31.41	263	313	258	317	1151	31/12/2018	S/. 6,210.00
7	Comunicación externa multiple de carácter interinstitucional para el cumplimiento común de objetivos institucionales	Oficio Multiple	2.56	4	30	22	94	94	31/12/2018	S/. 5,000.00
8	Efectuar orientaciones y comunicaciones de carácter interno multiple para la programación de actividades varias y perfeccionamiento de la labor adminstrativa	Memos Circulares	4.34	35	26	44	54	159	31/12/2018	S/. 24,000.00
	Evaluación, estudio o proyección arribada en torno al nivel optimo de los recursos publicos y gestión municipal	Informes	1.06	15	15	4	5	39	31/12/2018	S/. 28,000.00

10	Implementación de Recomendaciones del SNC y avances logrados	Comunicación	1.39	15	13	16	7	51	31/12/2018	S/. 6,200.00
11	Fortalecimiento de Capacidades Culturales, Civicas y otras del Distrito Coronel Gregorio Albarracin Lanchipa	Plan de Trabajo	0.03	0	0	0	1	1	31/12/2018	S/. 14,600.00
GERENCIA MUNICIPAL/EQUIPO FUNCIONAL DE SEGURIDAD Y SALUD EN EL TRABAJO										
12	Inspeccionar las Obras y Planes de Mantenimiento sobre la implementación del Sistema de Gestión de Seguridad y Salud en el Trabajo y emitir informes	Documento	0.55	5	5	5	5	20	31/12/2018	S/. 500.00
13	Inspeccionar las Obras por Impuesto y Obras por Contrata sobre la Implementación del Sistema de Gestión de Seguridad y Salud en el trabajo y emitir informes	Documento	0.44	4	4	4	4	16	31/12/2018	S/. 800.00
14	Revisión y dar recomendaciones para el correcto desarrollo de los Planes de Seguridad y Salud de las distintas obras y planes de mantenimiento de acuerdo a la norma G.050 Seguridad Durante la construcción	Documento	0.33	3	3	3	3	12	31/12/2018	S/. 600.00
15	Evaluar y emitir informes tecnicos sobre las condiciones y actos sub estandares que son el origen de accidente de trabajo	Documento	0.44	4	4	4	4	16	31/12/2018	S/. 12,500.00
16	Capacitar a los Ingenieros de Seguridad e Inspectores de seguridad SST de obras y planes de mantenimiento	Documento	0.11	1	1	1	1	4	31/12/2018	S/. 700.00
17	Organizar, dirigir, supervisar y evaluar las actividades programadas en el PSST de obras y planes de mantenimiento	Documento	0.33	3	3	3	3	12	31/12/2018	S/. 2,500.00
18	Llevar un control de acervo documentario y actualización de documentos del SGSST	Documento	0.44	4	4	4	4	16	31/12/2018	S/. 12,400.00
19	Elaborar requerimiento de bienes y servicios con los que no cuenta el equipo funcional de seguridad y salud en el trabajo	Documento	0.05	1	0	1	0	2	31/12/2018	S/. 3,500.00
20	Elaboración el Plan Operativo Institucional del equipo funcional de seguridad y salud en el trabajo	Documento	0.03	0	0	0	1	1	31/12/2018	S/. 10,000.00
21	Implementos de Seguridad para el E del Equipo Funcional de Seguirdad y Salud en el Trabajo	Documento	0.03	1	0	0	0	1	31/12/2018	S/. 1,500.00
TOTAL			100%	TOTAL				3649		**S/. 200,000.00**

ANALÍTICO DE GASTOS POR ACTIVIDAD DEL POI 2018

UNIDAD ORGANICA	:	ÓRGANO DE ALTA DIRECCION
UNIDAD EJECUTORA	:	GERENCIA MUNICIPAL
RESPONSABLE	:	MGR. EMILIO CESAR CORDOVA FLORES

CODIGO DE ACTIVIDAD:	1	NOMBRE DE LA ACTIVIDAD:	REUNIONES DE TRABAJO, COORDINACION Y MONITOREO PARA LA BUENA MARCHA DE LA INSTITUCION

CLASIFICADOR DE GASTO	DENOMINACION	DISTRIBUCION PRESUPUESTAL
2.3.1.5.1.2	PAPELERIA EN GENERAL, ÚTILES Y MATERIALES DE OFICINA	S/. 2,580.00
2.3.1.3.1.1	COMBUSTIBLE Y CARBURANTES	S/. 5,200.00
2.3.1.5.1.1	REPUESTOS Y ACCESORIOS	S/. 2,200.00
	TOTAL S/	**S/. 9,980.00**

CODIGO DE ACTIVIDAD:	2	NOMBRE DE LA ACTIVIDAD:	EMITIR RESOLUCIONES GERENCIALES DE CARÁCTER ADMINISTRATIVO Y OTROS DE ACUERDO A LAS COMPETENCIAS DELEGADAS Y OTRAS

CLASIFICADOR DE GASTO	DENOMINACION	DISTRIBUCION PRESUPUESTAL
2.3.1.5.1.2	PAPELERIA EN GENERAL, ÚTILES Y MATERIALES DE OFICINA	S/. 2,600.00
23.2.7.11.99	SERVICIOS DIVERSOS	S/. 18,000.00
2.3.1.5.1.1	REPUESTOS Y ACCESORIOS	S/. 2,200.00
	TOTAL S/	**S/. 22,800.00**

CODIGO DE ACTIVIDAD:	3	NOMBRE DE LA ACTIVIDAD:	EMITIR DOCUMENTOS DE CARÁCTER INTERNO, DE IMPULSO Y ORIENTACION ADMINISTRATIVA PARA EL PERFECCIONAMIENTO DE LA LABOR ADMINISTRATIVA

CLASIFICADOR DE GASTO	DENOMINACION	DISTRIBUCION PRESUPUESTAL
23.2.7.11.99	SERVICIOS DIVERSOS	S/. 20,000.00
2.3.1.1.1.1	ALIMENTOS Y BEBIDAS PARA CONSUMO HUMANO	S/. 1,000.00
2.3.1.5.1.2	PAPELERIA EN GENERAL, ÚTILES Y MATERIALES DE OFICINA	S/. 2,000.00
2.3.1.5.1.1	REPUESTOS Y ACCESORIOS	S/. 2,000.00
	TOTAL S/	**S/. 25,000.00**

CODIGO DE ACTIVIDAD:	4	NOMBRE DE LA ACTIVIDAD:	COMUNICACIÓN Y ABSOLUCIONES DE CARÁCTER EXTERNO, RESPECTO DE PETITORIOS VARIOS, RECLAMOS Y/O REQUERIMIENTOS NECESARIOS PARA OPTIMIZAR LA GESTION MUNICIPAL

CLASIFICADOR DE GASTO	DENOMINACION	DISTRIBUCION PRESUPUESTAL
2.3.1.5.1.2	PAPELERIA EN GENERAL, ÚTILES Y MATERIALES DE OFICINA	S/. 1,600.00
2.3.1.3.1.1	COMBUSTIBLE Y CARBURANTES	S/. 4,200.00
2.3.1.5.1.1	REPUESTOS Y ACCESORIOS	S/. 1,200.00
	TOTAL S/	**S/. 7,000.00**

CODIGO DE ACTIVIDAD:	5	NOMBRE DE LA ACTIVIDAD:	APERCIBIMIENTOS, REQUERIMIENTOS Y OTRAS COMUNICACIONES NECESARIAS PARA LA IMPLEMENTACION DE PROCEDIMIENTOS DE CARÁCTER LEGAL ADMINISTRATIVO

CLASIFICADOR DE GASTO	DENOMINACION	DISTRIBUCION PRESUPUESTAL
2.3.1.5.1.2	PAPELERIA EN GENERAL, ÚTILES Y MATERIALES DE OFICINA	S/. 1,600.00
2.3.1.5.1.1	REPUESTOS Y ACCESORIOS	S/. 1,000.00
2.3.1.3.1.1	COMBUSTIBLE Y CARBURANTES	S/. 3,610.00
	TOTAL S/	**S/. 6,210.00**

Municipalidad Distrital Gregorio Albarracin L. V°B° S.G.P.R.O.T. TACNA

Municipalidad Distrital Crnl. Gregorio Albarracin L. V°B° GERENCIA DE PLANEAMIENTO Y PRESUPUESTO TACNA

CODIGO DE ACTIVIDAD:	6	NOMBRE DE LA ACTIVIDAD:	COMUNICACIONES EXTERNAS DE CARÁCTER INTERINSTITUCIONAL RELACIONADAS CON LAS COMPETENCIAS ESPECIFICAS Y COMPARTIDAS DE LA MUNICIPALIDAD, ENTRE OTRAS NECESARIAS PARA EL CUMPLIMIENTO DE OBJETIVOS INSTITUCIONALES

CLASIFICADOR DE GASTO	DENOMINACION	DISTRIBUCION PRESUPUESTAL
2.3.1.5.1.2	PAPELERIA EN GENERAL, ÚTILES Y MATERIALES DE OFICINA	S/. 1,600.00
2.3.1.3.1.1	COMBUSTIBLE Y CARBURANTES	S/. 3,610.00
2.3.1.5.1.1	REPUESTOS Y ACCESORIOS	S/. 1,000.00
	TOTAL S/	S/. 6,210.00

CODIGO DE ACTIVIDAD:	7	NOMBRE DE LA ACTIVIDAD:	COMUNICACIÓN EXTERNA MULTIPLE DE CARÁCTER INTERINSTITUCIONAL PARA EL CUMPLIMIENTO COMUN DE OBJETIVOS INSTITUCIONALES

CLASIFICADOR DE GASTO	DENOMINACION	DISTRIBUCION PRESUPUESTAL
2.3.1.5.1.2	PAPELERIA EN GENERAL, ÚTILES Y MATERIALES DE OFICINA	S/. 1,600.00
2.3.1.3.1.1	COMBUSTIBLE Y CARBURANTES	S/. 2,200.00
2.3.1.5.1.1	REPUESTOS Y ACCESORIOS	S/. 1,200.00
	TOTAL S/	S/. 5,000.00

CODIGO DE ACTIVIDAD:	8	NOMBRE DE LA ACTIVIDAD:	EFECTUAR ORIENTACIONES Y COMUNICACIONES DE CARÁCTER INTERNO MULTIPLE PARA LA PROGRAMACION DE ACTIVIDADES VARIAS Y PERFECCIONAMIENTO DE LA LABOR ADMINISTRATIVA

CLASIFICADOR DE GASTO	DENOMINACION	DISTRIBUCION PRESUPUESTAL
2.3.1.5.1.2	PAPELERIA EN GENERAL, ÚTILES Y MATERIALES DE OFICINA	S/. 2,000.00
2.3.1.3.1.1	COMBUSTIBLE Y CARBURANTES	S/. 5,000.00
23.2.7.11.99	SERVICIOS DIVERSOS	S/. 15,000.00
2.3.1.5.1.1	REPUESTOS Y ACCESORIOS	S/. 2,000.00
	TOTAL S/	S/. 24,000.00

CODIGO DE ACTIVIDAD:	9	NOMBRE DE LA ACTIVIDAD:	EVALUACION, ESTUDIO O PROYECCION ARRIBADA EN TORNO AL NIVEL OPTIMO DE LOS RECURSOS PUBLICOS Y GESTION MUNICIPAL

CLASIFICADOR DE GASTO	DENOMINACION	DISTRIBUCION PRESUPUESTAL
2.3.1.5.1.2	PAPELERIA EN GENERAL, ÚTILES Y MATERIALES DE OFICINA	S/. 2,000.00
2.3.1.3.1.1	COMBUSTIBLE Y CARBURANTES	S/. 4,000.00
23.2.7.11.99	SERVICIOS DIVERSOS	S/. 20,000.00
2.3.1.5.1.1	REPUESTOS Y ACCESORIOS	S/. 2,000.00
	TOTAL S/	S/. 28,000.00

CODIGO DE ACTIVIDAD:	10	NOMBRE DE LA ACTIVIDAD:	IMPLEMENTACION DE RECOMENDACIONES DEL SNC Y AVANCES LOGRADOS

CLASIFICADOR DE GASTO	DENOMINACION	DISTRIBUCION PRESUPUESTAL
2.3.1.3.1.1	COMBUSTIBLE Y CARBURANTES	S/. 3,200.00
2.3.1.5.1.2	PAPELERIA EN GENERAL, ÚTILES Y MATERIALES DE OFICINA	S/. 1,500.00
2.3.1.5.1.1	REPUESTOS Y ACCESORIOS	S/. 1,500.00
	TOTAL S/	S/. 6,200.00

Municipalidad Distrital Gregorio Albarracin L. V°B° S.G.P.R.C.T TACNA

Municipalidad Distrital Crnl. Gregorio Albarracin L. GERENCIA MUNICIPAL

Municipalidad Distrital Crnl. Gregorio Albarracin L. V°B° GERENCIA DE ASESORIA JURIDICA TACNA

Municipalidad Distrital Crnl. Gregorio Albarracin L. V°B° GERENCIA DE PLANEAMIENTO Y PRESUPUESTO

CODIGO DE ACTIVIDAD:	11	NOMBRE DE LA ACTIVIDAD:	FORTALECIMIENTO DE CAPACIDADES CULTURALES, CIVICAS Y OTRAS DEL CRNL. GREGORIO ALBARRACIN LANCHIPA

CLASIFICADOR DE GASTO	DENOMINACION	DISTRIBUCION PRESUPUESTAL
2.3.1.3.1.1	COMBUSTIBLE Y CARBURANTES	S/. 4,000.00
2.3.2.7.2.2	ASESORIAS	S/. 8,000.00
2.3.1.5.1.2	PAPELERIA EN GENERAL, ÚTILES Y MATERIALES DE OFICINA	S/. 1,600.00
2.3.1.5.1.1	REPUESTOS Y ACCESORIOS	S/. 1,000.00
	TOTAL S/	S/. 14,600.00
	TOTAL DE G.M.	S/. 155,000.00

ANALÍTICO DE GASTOS POR ACTIVIDAD DEL POI 2018		
UNIDAD ORGANICA	:	GERENCIA MUNICIPAL
UNIDAD EJECUTORA	:	EQUIPO FUNCIONAL DE SEGURIDAD Y SALUD EN EL TRABAJO
RESPONSABLE	:	ING. MOISES ARI COAQUIRA

CODIGO DE ACTIVIDAD:	12	NOMBRE DE LA ACTIVIDAD:	INSPECCIONAR LAS OBRAS Y PLANES DE MANTEENIMIENTO SOBRE LA IMPLEMENTACION DEL SISTEMA DE GESTION DE SEGURIDAD Y SALUD EN EL TRABAJO Y EMITIR INFORMES

CLASIFICADOR DE GASTO	DENOMINACION	DISTRIBUCION PRESUPUESTAL
2.3.1.5.1.2	PAPELERIA EN GENERAL, ÚTILES Y MATERIALES DE OFICINA	S/. 400.00
2.3.1.5.1.1	REPUESTOS Y ACCESORIOS	S/. 100.00
	TOTAL S/	S/. 500.00

CODIGO DE ACTIVIDAD:	13	NOMBRE DE LA ACTIVIDAD:	REVISION Y DAR RECOMENDACIONES PARA EL CORRECTO DESARROLLO DE LOS PLANES DE SEGURIDAD Y SALUD DE LAS DISTINTAS OBRAS Y PLANES DE MANTENIMIENTO DE ACUERDO A LA NORMA G.050 SEGURIDAD DURANTE LA

CLASIFICADOR DE GASTO	DENOMINACION	DISTRIBUCION PRESUPUESTAL
2.3.1.5.1.2	PAPELERIA EN GENERAL, ÚTILES Y MATERIALES DE OFICINA	S/. 700.00
2.3.1.5.1.1	REPUESTOS Y ACCESORIOS	S/. 100.00
	TOTAL S/	S/. 800.00

CODIGO DE ACTIVIDAD:	14	NOMBRE DE LA ACTIVIDAD:	EVALUAR Y EMITIR INFORMES TECNICOS SOBRE LAS CONDICIONS Y ACTOS SUB ESTANDARES QUE SON EL ORIGEN DE ACCIDENTE DE TRABAJO

CLASIFICADOR DE GASTO	DENOMINACION	DISTRIBUCION PRESUPUESTAL
2.3.1.5.1.2	PAPELERIA EN GENERAL, ÚTILES Y MATERIALES DE OFICINA	S/. 600.00
	TOTAL S/	S/. 600.00

CODIGO DE ACTIVIDAD:	15	NOMBRE DE LA ACTIVIDAD:	SERVICIO DE CAPATACION EXTERNA DE ACUERDO A NORMA LEY Nº29783 CUATRO CAPACITACIONES

CLASIFICADOR DE GASTO	DENOMINACION	DISTRIBUCION PRESUPUESTAL
2.3.1.5.1.2	PAPELERIA EN GENERAL, ÚTILES Y MATERIALES DE OFICINA	S/. 500.00
2.3.2.7.3.1	CAPACITCION EXTERNA PERSONA NATURAL Y/O JURIDICA	S/. 12,000.00
	TOTAL S/	S/. 12,500.00

Municipalidad Distrital Gregorio Albarracín Lanchipa V°B° S.G.P.R.C.T. TACNA

Municipalidad Distrital Crnl. Gregorio Albarracín Lanchipa V°B° Gerencia de Asesoría Jurídica TACNA

Municipalidad Distrital Crnl. Gregorio Albarracín Lanchipa V°B° Gerencia de Planeamiento y Presupuesto TACNA

CODIGO DE ACTIVIDAD:	16	NOMBRE DE LA ACTIVIDAD:	ORGANIZAR, DIRIGIR, SUPERVISAR Y EVALUAR LAS ACTIVIDADES PROGRAMADAS EN EL PSST DE OBRAS Y PLANES DE MANTENIMIENTO
CLASIFICADOR DE GASTO	DENOMINACION		DISTRIBUCION PRESUPUESTAL
2.3.1.5.1.2	PAPELERIA EN GENERAL, ÚTILES Y MATERIALES DE OFICINA		S/. 400.00
2.3.1.5.1.1	REPUESTOS Y ACCESORIOS		S/. 300.00
TOTAL S/			S/. 700.00

CODIGO DE ACTIVIDAD:	17	NOMBRE DE LA ACTIVIDAD:	LLEVAR UN CONTROL DE ACERVO DOCUMENTARIO Y ACTUALIZACION DE DOCUMENTOS DEL SGSST
CLASIFICADOR DE GASTO	DENOMINACION		DISTRIBUCION PRESUPUESTAL
2.3.1.5.1.2	PAPELERIA EN GENERAL, ÚTILES Y MATERIALES DE OFICINA		S/. 2,500.00
TOTAL S/			S/. 2,500.00

CODIGO DE ACTIVIDAD:	18	NOMBRE DE LA ACTIVIDAD:	SERVICIOS DIVERSOS, EN LA IMPLEMENTACION SISTEMA DE GESTION DE SEGURIDAD Y SALUD EN EL TRABAJO (PLAN DE SEGURIDAD, PLAN DE
CLASIFICADOR DE GASTO	DENOMINACION		DISTRIBUCION PRESUPUESTAL
23.2.7.11.99	IMPLEMENTACION DE SISTEMA DE GESTION DE SEGURIDAD Y SALUD E		S/. 12,400.00
TOTAL S/			S/. 12,400.00

CODIGO DE ACTIVIDAD:	19	NOMBRE DE LA ACTIVIDAD:	ARTICULOS DE PRIMEROS AUXILIOS, BOTIQUIN, CAMILLA RIGIDA, ALCOLIMETRO
CLASIFICADOR DE GASTO	DENOMINACION		DISTRIBUCION PRESUPUESTAL
2.3.1.5.1.2	CAMILLA RIGIDA, EXTINTORES, BOTIQUIN, ALCOLIMETRO		S/. 3,500.00
TOTAL S/			S/. 3,500.00

CODIGO DE ACTIVIDAD:	20	NOMBRE DE LA ACTIVIDAD:	IMPLEMENTOS DE SEGURIDAD PARA EL COMITÉ DE SEGURIDAD Y SALUD EN EL TRABAJO PARA LAS FUNCIONES PROPIAMENTE DICHAS
CLASIFICADOR DE GASTO	DENOMINACION		DISTRIBUCION PRESUPUESTAL
2.3.1.5.1.1	REPUESTOS Y ACCESORIOS		S/. 10,000.00
TOTAL S/			S/. 10,000.00

CODIGO DE ACTIVIDAD:	21	NOMBRE DE LA ACTIVIDAD:	IMPLEMENTOS DE SEGURIDAD PARA EL E DEL EQUIPO FUNCIONAL DE SEGURIDAD Y SALUD EN EL TRABAJO
CLASIFICADOR DE GASTO	DENOMINACION		DISTRIBUCION PRESUPUESTAL
2.3.1.5.1.1	REPUESTOS Y ACCESORIOS		S/. 1,500.00
TOTAL S/			S/. 1,500.00

TOTAL DE E.F.S.S.T	S/. 45,000.00
TOTAL FINAL DE GERENCIA MUNICIPAL	S/. 200,000.00

Municipalidad Distrital Gregorio Albarracín L. V°B° S.G.P.R.C. TACNA

Municipalidad Distrital Crnl. Gregorio Albarracín L. V°B° GERENCIA MUNICIPAL

Municipalidad Distrital Crnl. Gregorio Albarracín L. V°B° GERENCIA DE ASESORIA JURIDICA TACNA

Municipalidad Distrital Crnl. Gregorio Albarracín L. V°B° GERENCIA DE PLANEAMIENTO Y PRESUPUESTO TACNA

PROGRAMACIÓN DE ACTIVIDADES DEL PLAN OPERATIVO INSTITUCIONAL - 2018

UNIDAD ORGÁNICA	:	GERENCIA MUNICIPAL
UNIDAD EJECUTORA	:	**SUB GERENCIA DE TECNOLOGIAS DE INFORMACION Y COMUNICACION**
RESPONSABLE	:	JOSE LUIS PONCE SEGURA
OBJETIVOS GENERAL	:	MEJORAR EL SERVICIO AL CIUDADANO REFERIDO AL MANEJO DE INFORMACION VERAZ MEDIANTE ACCIONES ORIENTADAS A LA SIMPLIFICACION ADMINISTRATIVA, TRANSPARENCIA DE LOS PROCESOS ADMINISTRATIVOS QUE PERMITAN AGILIZAR LA GESTION MUNICIPAL. APOYAR AL CONCEJO MUNICIPAL EN LAS ACCIONES ADMINISTRATIVAS DE LA MUNICIPALIDAD
OBJETIVO ESPECÍFICO	:	FACILITAR EL USO DE HERRAMIENTAS DE TECNOLOGIAS DE INFORMACION Y COMUNICACIONES PARA EL CUMPLIMIENTO TRANSPARENTE DE LOS OBJETIVOS DE GESTION

TECHO PRESUPUESTAL	**S/. 130,000.00**

COD.	ACTIVIDADES / ACCIONES	UNIDAD DE MEDIDA	P%	META PROGRAMADA				TOTAL	FECHA DE TERMINO	DISTRIBUCION PRESUPUESTAL
				1º TRIM.	2º TRIM.	3º TRIM.	4º TRIM.			
1	Administración, adquisición, desarrollo y mantenimiento de Software	Informe	18.18	10	10	10	10	40	31/12/2018	S/. 28,174.80
2	Adquisición y Mantenimiento de Hadware	Informe	10.91	6	6	6	6	24	31/12/2018	S/. 27,674.80
3	Administración de servidores, backups, redes y telecomunicaciones	Informe	5.45	3	3	3	3	12	31/12/2018	S/. 22,974.80
4	Administración y gestión de requerimientos de TI.	Informe	620.00	31	31	31	31	124	31/12/2018	S/. 35,500.80
5	Administración y Gestión de seguridad de la Información y contingencia de TI.	Informe	9.09	5	5	5	5	20	31/12/2018	S/. 15,674.80
TOTAL			**100**	**TOTAL**				**230**		**S/.130,000.00**

Municipalidad Distrital Coronel Gregorio Albarracin L. V°B° S.G.P.R.C.T. TACNA

Municipalidad Distrital Crnl. Gregorio Albarracin L. Gerencia Municipal

Municipalidad Distrital Crnl. Gregorio Albarracin L. V°B° Gerencia de Asesoría Jurídica TACNA

Municipalidad Distrital Crnl. Gregorio Albarracin L. V°B° Gerencia de Administración TACNA

Municipalidad Distrital Crnl. Gregorio Albarracin L. V°B° Gerencia de Planeamiento y Presupuesto TACNA

FORMATO N°03

ANALÍTICO DE GASTOS POR ACTIVIDAD DEL POI 2018

UNIDAD ORGANICA	:	GERENCIA MUNICIPAL
UNIDAD EJECUTORA	:	SUB GERENCIA DE TECNOLOGIAS DE INFORMACIÓN Y COMUNICACIÓN
RESPONSABLE	:	JOSE LUIS PONCE SEGURA

CODIGO DE ACTIVIDAD:	1	NOMBRE DE LA ACTIVIDAD:	ADMINISTRACIÓN, ADQUISICIÓN, DESARROLLO Y MANTENIMIENTO DE SOFTWARE

CLASIFICADOR DE GASTO	DENOMINACION	DISTRIBUCION PRESUPUESTAL
2.3.27.1199	SERVICIO DE DESARROLLO E IMPLEMENTACIÓN DEL SOFTWARE	S/. 7,500.00
2.3.28.11	CONTRATO ADMINISTRATIVO DE SERVICIOS - ESPECIALISTA ADMINISTRATIVA II	S/. 19,200.00
2.3.28.11	AGUINALDO	S/. 600.00
2.3.28.12	CONTRIBUCIONES A ESSALUD DE CAS - ESPECIALISTA ADMINISTRATIVO II	S/. 874.80
TOTAL S/		S/. 28,174.80

CODIGO DE ACTIVIDAD:	2	NOMBRE DE LA ACTIVIDAD:	ADQUISICIÓN Y MANTENIMIENTO DE HARDWARE

CLASIFICADOR DE GASTO	DENOMINACION	DISTRIBUCION PRESUPUESTAL
2.3.15.12	FUNDAS PARA DVD	S/. 200.00
2.3.15.12	DISCOS DE VIDEO DIGITAL - DVD	S/. 400.00
2.3.27.52	PRACTICANTE SOPORTE TECNICO	S/. 3,000.00
2.3.2.7.11.99	SERVICIO DE SOPORTE TECNICO DE EQUIPOS DE COMPUTO	S/. 5,000.00
2.3.28.11	CONTRATO ADMINISTRATIVO DE SERVICIOS - ESPECIALISTA ADMINISTRATIVA I	S/. 17,600.00
2.3.28.11	AGUINALDO	S/. 600.00
2.3.28.12	CONTRIBUCIONES A ESSALUD DE CAS - ESPECIALISTA ADMINISTRATIVO I	S/. 874.80
TOTAL S/		S/. 27,674.80

CODIGO DE ACTIVIDAD:	3	NOMBRE DE LA ACTIVIDAD:	ADMINISTRACIÓN DE SERVIDORES, BACKUPS, REDES Y TELECOMUNICACIONES

CLASIFICADOR DE GASTO	DENOMINACION	DISTRIBUCION PRESUPUESTAL
2.3.27.52	PRACTICANTE REDES Y COMUNICACIONES	S/. 3,000.00
2.3.27.11 99	SERVICIO DE SOPORTE TÉCNICO DE EQUIPOS DE COMPUTO	S/. 3,000.00
2.3.27.11 99	MANTENIMIENTO PREVENTIVO Y CORRECTIVO DE CENTRAL TELEFONICA	S/. 3,500.00
2.3.28.11	CONTRATO ADMINISTRATIVO DE SERVICIOS - AUXILIAR ADMINISTRATIVO II	S/. 12,000.00
2.3.28.11	AGUINALDO	S/. 600.00
2.3.28.11	CONTRIBUCIONES A ESSALUD DE CAS - AUXILIAR ADMINISTRATIVO II	S/. 874.80
TOTAL S/		S/. 22,974.80

Municipalidad Distrital Gregorio Albarracín L. V°B° S.G.P.R.C.T TACNA

MUNICIPALIDAD DISTRITAL CRNL. GREGORIO ALBARRACIN L. V°B° GERENCIA MUNICIPAL TACNA

MUNICIPALIDAD DISTRITAL CRNL. GREGORIO ALBARRACIN L. V°B° GERENCIA DE ASESORIA JURIDICA TACNA

Municipalidad Distrital Crnl. Gregorio Albarracín L. V°B° GERENCIA DE PLANEAMIENTO Y PRESUPUESTO TACNA

CODIGO DE ACTIVIDAD:	4	NOMBRE DE LA ACTIVIDAD:	ADMINISTRACIÓN Y GESTIÓN DE REQUERIMIENTOS DE TI.

CLASIFICADOR DE GASTO	DENOMINACION	DISTRIBUCION PRESUPUESTAL
2.3.15.11	TONER PARA IMPRESORA LASER PHASER 4510	S/. 1,326.80
2.3.15.12	PAPEL BOND 80g TAMAÑO A4	S/. 304.40
2.3.28.11	CONTRATO ADMINISTRATIVO DE SERVICIOS - TECNICO ADMINISTRATIVO II	S/. 14,400.00
2.3.28.11	AGUINALDO	S/. 600.00
2.3.28.12	CONTRIBUCIONES A ESSALUD DE CAS - AUXILIAR ADMINISTRATIVO II	S/. 874.80
2.3.21.22	VIATICOS Y ASIGNACIONES POR COMISION DE SERVICIO	S/. 360.00
2.3.21.21	PASAJES Y GASTOS DE TRANSPORTE	S/. 160.00
2.3.28.12	CONTRATO ADMINISTRATIVO DE SERVICIOS - TECNICO ADMINISTRATIVO III	S/. 16,000.00
2.3.21.22	AGUINALDO	S/. 600.00
2.3.21.21	CONTRIBUCIONES A ESSALUD DE CAS - AUXILIAR ADMINISTRATIVO III	S/. 874.80
TOTAL S/		**S/. 35,500.80**

CODIGO DE ACTIVIDAD:	5	NOMBRE DE LA ACTIVIDAD:	ADMINISTRACIÓN Y GESTIÓN DE LA SEGURIDAD DE LA INFORMACIÓN Y CONTINGENCIA DE TI

CLASIFICADOR DE GASTO	DENOMINACION	DISTRIBUCION PRESUPUESTAL
2.3.27.1199	SERVICIO DE ANALISIS DE SEGURIDAD DE LA INFORMACIÓN	S/. 3,000.00
2.3.28.11	CONTRATO ADMINISTRATIVO DE SERVICIOS - AUXILIAR ADMINISTRATIVO I	S/. 11,200.00
2.3.28.11	AGUINALDO	S/. 600.00
2.3.28.12	CONTRIBUCIONES A ESSALUD DE CAS - AUXILIAR ADMINISTRATIVO I	S/. 874.80
TOTAL S/		**S/. 15,674.80**

TOTAL S/	**S/. 130,000.00**

Municipalidad Distrital Gregorio Albarracin L. V°B° S.G.P.R.C.T TACNA

Municipalidad Distrital Crnl. Gregorio Albarracin L. V°B° Gerencia Municipal TACNA

Municipalidad Distrital Crnl. Gregorio Albarracin L. V°B° Gerencia de Asesoría Jurídica TACNA

Municipalidad Distrital Crnl. Gregorio Albarracin L. V°B° Gerencia de Planeamiento y Presupuesto TACNA

PROGRAMACIÓN DE ACTIVIDADES DEL PLAN OPERATIVO INSTITUCIONAL – 2018

UNIDAD ORGÁNICA	:	GERENCIA MUNICIPAL
UNIDAD EJECUTORA	:	**SUB GERENCIA DE FORMULACION DE PROYECTOS**
RESPONSABLE	:	ING. ROBERTO LUIS TORRES MORALES
OBJETIVOS GENERAL	:	FORMULAR Y EVALUAR ESTUDIOS DE PREINVERSIÓN EN BASE A LAS NECESIDADES DE LA POBLACIÓN DEL DISTRITO CORONEL GREGORIO ALBARRACÍN LANCHIPA EN EL MARCO DEL SISTEMA NACIONAL DE PROGRAMACIÓN MUNTIANUAL Y GESTIÓN DE LAS INVERSIONES, CON EL FIN DE REDUCIR BRECHAS DE INFRAESTRUCTURA Y/O SERVICIOS PÚBLICOS.
OBJETIVO ESPECÍFICO	:	ELABORAR, APROBAR Y REGISTRAR EN EL BANCO DE INVERSIONES LAS FICHAS TÉCNICAS, ESTUDIOS DE PREINVERSIÓN Y/O APROBAR Y REGISTRAR LAS INVERSIONES DE OPTIMIZACIÓN, AMPLIACIÓN MARGINAL, REPOSICIÓN, REHABILITACIÓN EN EL MARCO DE SISTEMA NACIONAL DE PROGRAMACIÓN MULTIANUAL Y GESTIÓN DE INVERSIONES .

TECHO PRESUPUESTAL	**S/. 600,000.00**

COD.	ACTIVIDADES / ACCIONES	UNIDAD DE MEDIDA	P%	META PROGRAMADA				TOTAL	FECHA DE TERMINO	DISTRIBUCION PRESUPUESTAL
				1º TRIM.	2º TRIM.	3º TRIM.	4º TRIM.			
1	Elaboración de planes de trabajo y/o términos de referencia para la elaboración de fichas técnicas y/o estudios de preinversión de los PIP.	Documento técnico (PT y TdR)	14.55	6	8	7	3	24	31/12/2018	S/. 38,272.42
2	Evaluación de planes de trabajo y/o términos de referencia para la elaboración de fichas técnicas y/o estudios de preinversión de los PIP	Informe técnico	14.55	4	8	8	4	24	31/12/2018	S/. 25,673.01
3	Elaborar fichas técnicas y estudios de preinversión de los PIP.	Documento técnico (Fichas técnicas y estudios de preinversión)	14.55	4	8	8	4	24	31/12/2018	S/. 449,198.90
4	Evaluación de las fichas técnicas y estudios de preinversión de los PIP.	Informe técnico	14.55	4	8	8	4	24	31/12/2018	S/. 25,820.14
5	Evaluar las inversiones de optimización, de ampliación marginal, de reposición y de rehabilitación.	Informe técnico	9.09	3	4	5	3	15	31/12/2018	S/. 23,304.29
6	Registro en el banco de inversiones.	Registro	23.64	7	12	13	7	39	31/12/2018	S/. 14,426.95
7	Opinión técnica de los proyectos de inversión pública.	Informe técnico	9.09	3	5	4	3	15	31/12/2018	S/. 23,304.29
TOTAL			**100%**	**TOTAL**				**3246**		**S/. 600,000.00**

Municipalidad Distrital Gregorio Albarracin L. V°B° S.G.P.R.C.T TACNA

Municipalidad Distrital Crnl. Gregorio Albarracin L. V°B° GERENCIA MUNICIPAL TACNA

Municipalidad Distrital Crnl. Gregorio Albarracin L. V°B° GERENCIA DE ASESORIA JURIDICA TACNA

Municipalidad Distrital Crnl. Gregorio Albarracin L. V°B° ADMINISTRACION TACNA

Municipalidad Distrital Crnl. Gregorio Albarracin L. V°B° GERENCIA DE PLANEAMIENTO Y PRESUPUESTO TACNA

FORMATO N° 03
ANALÍTICO DE GASTOS POR ACTIVIDAD DEL POI 2018

UNIDAD ORGÁNICA	GERENCIA MUNICIPAL
UNIDAD EJECUTORA	**SUB GERENCIA DE FORMULACIÓN DE PROYECTOS**
RESPONSABLE	ING. ROBERTO LUIS TORRES MORALES

CÓDIGO DE ACTIVIDAD	**1**	**NOMBRE DE LA ACTIVIDAD**	**Elaboración de planes de trabajo y/o términos de referencia para la elaboración de fichas técnicas y/o estudios de preinversión de los PIP.**

CLASIFICADOR DE GASTOS	DENOMINACIÓN	DISTRIBUCIÓN PRESUPUESTAL
2.6.8.1.2.1.10	RETRIBUCIÓN Y COMPLEMETACIÓN CONTRATO PLAZO FIJO REGIMEN PRIVADO Y PÚBLICO.	S/. 23,757.58
2.6.8.1.2.1.11	CONTRIBUCIONES DEL EMPLEADOR.	S/. 4,117.98
2.6.8.1.2.1.13	GASTOS VARIABLES Y OCASIONALES.	S/. 1,187.88
2.6.8.1.2.1.18	ESCOLARIDAD, AGINALDOS Y ESCOLARIDAD.	S/. 707.07
2.6.8.1.2.1.49	MATERIALES DE ESCRITORIO.	S/. 588.51
2.6.8.1.2.1.58	SERVICIOS BÁSICOS, COMUNICACIONES, PUBLICIDAD Y DIFUSIÓN.	S/. 197.40
2.6.8.1.2.1.30	BIENES DE CONSUMO.	S/. 1,090.91
2.6.8.1.2.1.52	ALQUILERES DE MUEBLES E INMUEBLES.	S/. 5,454.55
2.6.8.1.2.1.52	COMBUSTIBLE Y CARBURANTE.	S/. 1,170.55
TOTAL, S/.		**S/. 38,272.43**

CÓDIGO DE ACTIVIDAD	**2**	**NOMBRE DE LA ACTIVIDAD**	**Revisión de planes de trabajo y/o términos de referencia para la elaboración de fichas técnicas y/o estudios de preinversión de los PIP.**

CLASIFICADOR DE GASTOS	DENOMINACIÓN	DISTRIBUCIÓN PRESUPUESTAL
2.6.8.1.2.1.10	RETRIBUCIÓN Y COMPLEMETACIÓN CONTRATO PLAZO FIJO. REGIMEN PRIVADO Y PÚBLICO.	S/. 18,476.19
2.6.8.1.2.1.11	CONTRIBUCIONES DEL EMPLEADOR	S/. 3,202.54
2.6.8.1.2.1.13	GASTOS VARIABLES Y OCASIONALES.	S/. 634.92
2.6.8.1.2.1.18	ESCOLARIDAD, AGINALDOS Y ESCOLARIDAD.	S/. 923.81
2.6.8.1.2.1.49	MATERIALES DE ESCRITORIO.	S/. 588.51
2.6.8.1.2.1.58	SERVICIOS BÁSICOS, COMUNICACIONES, PUBLICIDAD Y DIFUSIÓN.	S/. 197.40
2.6.8.1.2.1.30	BIENES DE CONSUMO.	S/. 545.45
2.6.8.1.2.1.52	ALQUILERES DE MUEBLES E INMUEBLES.	S/. 909.09
2.6.8.1.2.1.52	COMBUSTIBLE Y CARBURANTE.	S/. 195.09
TOTAL, S/.		**S/. 25,673.00**

Municipalidad Distrital Gregorio Albarracin L. V°B° S.G.P.R.C.T TACNA

MUNICIPALIDAD DISTRITAL CRNL. GREGORIO ALBARRACIN L. V°B° GERENCIA MUNICIPAL TACNA

MUNICIPALIDAD DISTRITAL CRNL. GREGORIO ALBARRACIN L. V°B° GERENCIA DE ASESORÍA JURÍDICA TACNA

Municipalidad Distrital Crnl. Gregorio Albarracin L. V°B° GERENCIA DE PLANEAMIENTO Y PRESUPUESTO TACNA

CÓDIGO DE ACTIVIDAD	3	NOMBRE DE LA ACTIVIDAD	Elaborar fichas técnicas y estudios de preinversión de los PIP.

CLASIFICADOR DE GASTOS	DENOMINACIÓN	DISTRIBUCIÓN PRESUPUESTAL
2.6.8.1.2.1.10	RETRIBUCIÓN Y COMPLEMENTACIÓN CONTRATO PLAZO FIJO REGIMEN PRIVADO Y PÚBLICO.	S/. 306,424.24
2.6.8.1.2.1.11	CONTRIBUCIONES DEL EMPLEADOR	S/. 53,113.54
2.6.8.1.2.1.13	GASTOS VARIABLES Y OCASIONALES.	S/. 15,321.21
2.6.8.1.2.1.18	ESCOLARIDAD, AGINALDOS Y ESCOLARIDAD.	S/. 10,202.02
2.6.8.1.2.1.49	MATERIALES DE ESCRITORIO.	S/. 4,413.82
2.6.8.1.2.1.30	BIENES DE CONSUMO.	S/. 7,636.36
2.6.8.1.2.1.58	SERVICIOS BÁSICOS, COMUNICACIONES, PUBLICIDAD Y DIFUSIÓN.	S/. 197.40
2.6.8.1.2.1.39	ESTUDIO DE PRE INVERSION - GASTOS DE INVERSION	S/. 22,666.67
2.6.8.1.2.1.33	SERVICIO DE CONSULTORIA	S/. 18,181.82
2.6.8.1.2.1.52	ALQUILERES DE BIENES MUEBLES	S/. 9,090.91
2.6.8.1.2.1.52	COMBUSTIBLE Y CARBURANTE.	S/. 1,950.91
TOTAL, S/.		S/. 449,198.90

CÓDIGO DE ACTIVIDAD	4	NOMBRE DE LA ACTIVIDAD	Revisión de las fichas técnicas y estudios de preinversión de los PIP.

CLASIFICADOR DE GASTOS	DENOMINACIÓN	DISTRIBUCIÓN PRESUPUESTAL
2.6.8.1.2.1.10	RETRIBUCIÓN Y COMPLEMENTACIÓN CONTRATO PLAZO FIJO REGIMEN PRIVADO Y PÚBLICO.	S/. 18,476.19
2.6.8.1.2.1.11	CONTRIBUCIONES DEL EMPLEADOR	S/. 3,202.54
2.6.8.1.2.1.13	GASTOS VARIABLES Y OCASIONALES.	S/. 634.92
2.6.8.1.2.1.18	ESCOLARIDAD, AGINALDOS Y ESCOLARIDAD.	S/. 923.81
2.6.8.1.2.1.49	MATERIALES DE ESCRITORIO.	S/. 735.64
2.6.8.1.2.1.58	SERVICIOS BÁSICOS, COMUNICACIONES, PUBLICIDAD Y DIFUSIÓN.	S/. 197.40
2.6.8.1.2.1.30	BIENES DE CONSUMO	S/. 545.45
2.6.8.1.2.1.52	ALQUILERES DE MUEBLES E INMUEBLES	S/. 909.09
2.6.8.1.2.1.52	CONBUSTIBLE Y CARBURANTE	S/. 195.09
TOTAL, S/.		S/. 25,820.13

Municipalidad Distrital Gregorio Albarracín L. V°B° S.G.P.R.C.T TACNA

Municipalidad Distrital Crnl. Gregorio Albarracín L. V°B° GERENCIA MUNICIPAL

Municipalidad Distrital Crnl. Gregorio Albarracín L. V°B° GERENCIA DE ASESORIA JURIDICA TACNA

Municipalidad Distrital Crnl. Gregorio Albarracín L. V°B° GERENCIA DE PLANEAMIENTO Y PRESUPUESTO

CÓDIGO DE ACTIVIDAD	5	NOMBRE DE LA ACTIVIDAD	Evaluar las inversiones de optimización, de ampliación marginal, de reposición y de rehabilitación.

CLASIFICADOR DE GASTOS	DENOMINACIÓN	DISTRIBUCIÓN PRESUPUESTAL
2.6.8.1.2.1.10	RETRIBUCIÓN Y COMPLEMENTACIÓN CONTRATO PLAZO FIJO REGIMEN PRIVADO Y PÚBLICO.	S/. 16,796.54
2.6.8.1.2.1.11	CONTRIBUCIONES DEL EMPLEADOR	S/. 2,911.40
2.6.8.1.2.1.13	GASTOS VARIABLES Y OCASIONALES.	S/. 577.20
2.6.8.1.2.1.18	ESCOLARIDAD, AGINALDOS Y ESCOLARIDAD.	S/. 839.83
2.6.8.1.2.1.49	MATERIALES DE ESCRITORIO.	S/. 441.38
2.6.8.1.2.1.58	SERVICIOS BÁSICOS, COMUNICACIONES, PUBLICIDAD Y DIFUSIÓN.	S/. 197.40
2.6.8.1.2.1.30	BIENES DE CONSUMO	S/. 436.36
2.6.8.1.2.1.52	ALQUILERES DE MUEBLES E INMUEBLES	S/. 909.09
2.6.8.1.2.1.52	CONBUSTIBLE Y CARBURANTE	S/. 195.09
TOTAL, S/.		S/. 23,304.29

CÓDIGO DE ACTIVIDAD	6	NOMBRE DE LA ACTIVIDAD	Registro en el banco de inversiones.

CLASIFICADOR DE GASTOS	DENOMINACIÓN	DISTRIBUCIÓN PRESUPUESTAL
2.6.8.1.2.1.10	RETRIBUCIÓN Y COMPLEMENTACIÓN CONTRATO PLAZO FIJO REGIMEN PRIVADO Y PÚBLICO.	S/. 12,363.64
2.6.8.1.2.1.11	OBLIGACIONES DEL EMPLEADOR	S/. 1,112.73
2.6.8.1.2.1.18	GASTOS POR ESCOLARIDAD, AGUINALDOS Y GRATIFICACIONES.	S/. 606.06
2.6.8.1.2.1.49	MATERIALES DE ESCRITORIO.	S/. 147.13
2.6.8.1.2.1.58	SERVICIOS BÁSICOS, COMUNICACIONES, PUBLICIDAD Y DIFUSIÓN	S/. 197.40
TOTAL, S/.		S/. 14,426.96

CÓDIGO DE ACTIVIDAD	7	NOMBRE DE LA ACTIVIDAD	Opinión técnica de los proyectos de inversión pública.

CLASIFICADOR DE GASTOS	DENOMINACIÓN	DISTRIBUCIÓN PRESUPUESTAL
2.6.8.1.2.1.10	RETRIBUCIÓN Y COMPLEMENTACIÓN CONTRATO PLAZO FIJO REGIMEN PRIVADO Y PÚBLICO.	S/. 16,796.54
2.6.8.1.2.1.11	CONTRIBUCIONES DEL EMPLEADOR	S/. 2,911.40
2.6.8.1.2.1.13	GASTOS VARIABLES Y OCASIONALES.	S/. 577.20
2.6.8.1.2.1.18	ESCOLARIDAD, AGINALDOS Y ESCOLARIDAD.	S/. 839.83
2.6.8.1.2.1.49	MATERIALES DE ESCRITORIO.	S/. 441.38
2.6.8.1.2.1.58	SERVICIOS BÁSICOS, COMUNICACIONES, PUBLICIDAD Y DIFUSIÓN.	S/. 197.40
2.6.8.1.2.1.30	BIENES DE CONSUMO	S/. 436.36
2.6.8.1.2.1.52	ALQUILERES DE MUEBLES E INMUEBLES	S/. 909.09
2.6.8.1.2.1.52	CONBUSTIBLE Y CARBURANTE	S/. 195.09
TOTAL, S/.		S/. 23,304.29

TOTAL	S/. 600,000.00

PROGRAMACIÓN DE ACTIVIDADES DEL PLAN OPERATIVO INSTITUCIONAL – 2018

UNIDAD ORGÁNICA	:	GERENCIA DE ASESORIA JURIDICA
UNIDAD EJECUTORA	:	**GERENCIA DE ASESORIA JURIDICA**
RESPONSABLE	:	ABOG. WERNER RILEY OVIEDO CONDORI
OBJETIVOS GENERAL	:	MEJORAR EL APORTE DE DECISIONES PARA ALCANZAR UN EFICIENTE DESARROLLO DENTRO DE UN MARCO DE RESPETO DE LOS INTERESES DE LA MUNICIPALIDAD
OBJETIVO ESPECÍFICO	:	MEJORAR EL APORTE DE DECISIONES PARA ALCANZAR UN EFICIENTE DESARROLLO DENTRO DE UN MARCO DE RESPETO DE LOS INTERESES DE LA MUNICIPALIDAD

TECHO PRESUPUESTAL	**S/. 266,000.00**

COD.	ACTIVIDADES / ACCIONES	UNIDAD DE MEDIDA	P%	META PROGRAMADA				TOTAL	FECHA DE TERMINO	DISTRIBUCION PRESUPUESTAL
				1º TRIM.	2º TRIM.	3º TRIM.	4º TRIM.			
1	Proyección de resoluciones (alcaldia, gerencia municipal, gerencia de administracion)	N° de Resoluciones	32.35	260	260	260	270	1050	31/12/2018	S/. 113,708.00
2	Evaluación de suscripcion de contratos derivados de los	N° de Resoluciones	1.23	10	10	10	10	40	31/12/2018	S/. 5,544.00
3	Suscripción de contratos de personal d.l. 276, 278, cas.	N° de Resoluciones	36.97	200	300	400	300	1200	31/12/2018	S/. 5,720.00
4	Emision de informes legales	N° de Informes	25.57	150	200	230	250	830	31/12/2018	S/. 114,808.00
5	Asistir a capacitaciones realizadas con los sistemas administrativos de la gestion municipal	Talleres/Seminarios	0.18	1	2	2	1	6	31/12/2018	S/. 14,500.00
6	Evaluación y revision de ordenanzas y acuerdos municipales	N° de Ordenanzas y Acuerdos	3.70	30	30	30	30	120	31/12/2018	S/. 11,720.00
TOTAL			**100%**	**TOTAL**				**3246**		**S/. 266,000.00**

Municipalidad Distrital Gregorio Albarracin V°B° S.G.P.R.C.T TACNA

Municipalidad Distrital Cnel. Gregorio Albarracin V°B° GERENCIA MUNICIPAL

Municipalidad Distrital Cnel. Gregorio Albarracin V°B° GERENCIA DE ASESORIA JURIDICA TACNA

Municipalidad Distrital Cnel. Gregorio Albarracin V°B° GERENCIA DE ADMINISTRACION TACNA

Municipalidad Distrital Cnel. Gregorio Albarracin V°B° GERENCIA DE PLANEAMIENTO Y PRESUPUESTO TACNA

FORMATO N°03

ANALÍTICO DE GASTOS POR ACTIVIDAD DEL POI 2018

UNIDAD ORGANICA	:	GERENCIA DE ASESORIA JURIDICA
UNIDAD EJECUTORA	:	GERENCIA DE ASESORIA JURIDICA
RESPONSABLE	:	ABOG. WERNER RILEY OVIEDO CONDORI

CODIGO DE ACTIVIDAD:	1	NOMBRE DE LA ACTIVIDAD:	PROYECCION DE RESOLUCIONES (ALCALDIA, GERENCIA MUNICIPAL, GERENCIA DE ADMINISTRACION)

CLASIFICADOR DE GASTO	DENOMINACION	DISTRIBUCION PRESUPUESTAL
2.3.1.5.1.2	PAPELERIA EN GENERAL, UTILES Y MATERIALES DE OFICINA	S/. 1,400.00
2.3.1.5.1.1	REPUESTOS Y ACCESORIOS	S/. 2,400.00
2.3.2.7.11.99	SERVICIOS DIVERSOS	S/. 4,320.00
2.3.2.8.1.1	CONTRATO ADMINISTRATIVO DE SERVICIOS	S/. 91,200.00
2.3.2.8.1.1	CONTRATO ADMINISTRATIVO DE SERVICIOS	S/. 7,600.00
2.3.2.8.1.2	CONTRIBUCION A ESSALUD C.A.S	S/. 6,788.00
TOTAL S/		**S/. 113,708.00**

CODIGO DE ACTIVIDAD:	2	NOMBRE DE LA ACTIVIDAD:	EVALUACIÓN DE SUSCRIPCION DE CONTRATOS DERIVADOS DE LOS PROCESOS DE SELECCIÓN

CLASIFICADOR DE GASTO	DENOMINACION	DISTRIBUCION PRESUPUESTAL
2.3.2.7.11.99	SERVICIOS DIVERSOS	S/. 4,320.00
2.3.1.5.1.2	PAPELERIA EN GENERAL, UTILES Y MATERIALES DE OFICINA	S/. 1,224.00
TOTAL S/		**S/. 5,544.00**

CODIGO DE ACTIVIDAD:	3	NOMBRE DE LA ACTIVIDAD:	SUSCRIPCION DE CONTRATOS DE PERSONAL D.I 276, 728,CAS.

CLASIFICADOR DE GASTO	DENOMINACION	DISTRIBUCION PRESUPUESTAL
2.3.2.7.11.99	SERVICIOS DIVERSOS	S/. 4,320.00
2.3.1.5.1.2	PAPELERIA EN GENERAL, UTILES Y MATERIALES DE OFICINA	S/. 1,400.00
TOTAL S/		**S/. 5,720.00**

Municipalidad Distrital Gregorio Albarracin L. V°B° S.G.P.R.C.T TACNA

Municipalidad Distrital Crnl. Gregorio Albarracin L. V°B° GERENCIA MUNICIPAL TACNA

Municipalidad Distrital Crnl. Gregorio Albarracin L. V°B° GERENCIA DE ASESORIA JURIDICA TACNA

Municipalidad Distrital Crnl. Gregorio Albarracin L. V°B° GERENCIA DE PLANEAMIENTO Y PRESUPUESTO TACNA

CODIGO DE ACTIVIDAD:	4	NOMBRE DE LA ACTIVIDAD:	EMISION DE INFORMES LEGALES

CLASIFICADOR DE GASTO	DENOMINACION	DISTRIBUCION PRESUPUESTAL
2.3.1.5.1.2	PAPELERIA EN GENERAL, UTILES Y MATERIALES DE OFICINA	S/. 1,400.00
2.3.1.5.1.1	REPUESTOS Y ACCESORIOS	S/. 2,400.00
2.3.2.7.11.99	SERVICIOS DIVERSOS	S/. 4,320.00
2.3.2.8.1.1	CONTRATO ADMINISTRATIVO DE SERVICIOS	S/. 91,200.00
2.3.2.8.1.1	CONTRATO ADMINISTRATIVO DE SERVICIOS	S/. 7,600.00
2.3.2.8.1.2	CONTRIBUCION A ESSALUD C.A.S	S/. 7,888.00
TOTAL S/		**S/. 114,808.00**

CODIGO DE ACTIVIDAD:	5	NOMBRE DE LA ACTIVIDAD:	ASISTIR A CAPACITACIONES REALIZADAS CON LOS SITEMAS ADMINISTRATIVOS DE LA GESTION MUNICIPAL

CLASIFICADOR DE GASTO	DENOMINACION	DISTRIBUCION PRESUPUESTAL
2.3.2.1.2.2	VIATICOS Y ASIGNACIONES POR COMISION DE SERVICIOS	S/. 4,500.00
2.3.2.1.2.1	PASAJES Y GASTOS DE TRANSPORTE	S/. 10,000.00
TOTAL S/		**S/. 14,500.00**

CODIGO DE ACTIVIDAD:	6	NOMBRE DE LA ACTIVIDAD:	EVALUACIÓN Y REVISION DE ORDENANZAS, DECRETOS Y ACUERDOS MUNICIPALES

CLASIFICADOR DE GASTO	DENOMINACION	DISTRIBUCION PRESUPUESTAL
2.3.1.5.1.2	PAPELERIA EN GENERAL, UTILES Y MATERIALES DE OFICINA	S/. 1,400.00
2.3.1.5.1.1	REPUESTOS Y ACCESORIOS	S/. 2,400.00
2.3.2.7.11.99	SERVICIOS DIVERSOS	S/. 4,320.00
2.3.2.7.5.2	PROPINA PARA PRACTICANTES	S/. 3,600.00
TOTAL S/		**S/. 11,720.00**

TOTAL FINAL	S/. 266,000.00

Municipalidad Distrital Gregorio Albarracin L. V°B° S.G.P.R.C.T - TACNA -

Municipalidad Distrital Crnl. Gregorio Albarracin L. V°B° GERENCIA MUNICIPAL - TACNA -

Municipalidad Distrital Crnl. Gregorio Albarracin L. V°B° GERENCIA DE ASESORIA JURIDICA - TACNA -

Municipalidad Distrital Crnl. Gregorio Albarracin L. V°B° GERENCIA DE PLANEAMIENTO Y PRESUPUESTO - TACNA -

PROGRAMACIÓN DE ACTIVIDADES DEL PLAN OPERATIVO INSTITUCIONAL – 2018

UNIDAD ORGÁNICA	:	GERENCIA DE PLANEAMIENTO Y PRESUPUESTO
UNIDAD EJECUTORA	:	**GERENCIA DE PLANEAMIENTO Y PRESUPUESTO**
RESPONSABLE	:	ECON. HERMES FREDDY MAMANI RAMOS
OBJETIVOS GENERAL	:	ASESORAR LA MUNICIPALIDAD EN LINEAMIENTOS DE POLITICA DE GESTION MUNICIPAL, EN LOS SISTEMAS DE: PLANEAMIENTO ESTRATEGICO, PRESUPUESTO, INVERSION PUBLICA Y MODERNIZACION DE LA GESTION PUBLICA
OBJETIVO ESPECÍFICO	:	ASESORAR A LA ALTA DIRECCION Y DEMAS UNIDADES ORGANICAS EN LA ELABORACION DE LINEAMIENTOS DE POLITICA DE GESTION MUNICIPAL, PROGRAMAS DE DESARROLLO LOCAL, PLAN MULTIANUAL DE INVERSION PUBLICA Y APOYO TECNICO EN MATERIA PRESUPUESTARIA

TECHO PRESUPUESTAL — **S/. 60,000.00**

COD.	ACTIVIDADES / ACCIONES	UNIDAD DE MEDIDA	P%	META PROGRAMADA				TOTAL	FECHA DE TERMINO	DISTRIBUCION PRESUPUESTAL
				1º TRIM.	2º TRIM.	3º TRIM.	4º TRIM.			
1	Aprobacion de la Memoria Anual de la MDCGAL	Documento	0.03	1	0	0	0	1	31/12/2018	S/. 1,560.00
2	Aprobacion del Plan Local de Desarrollo Concertado	Documento	0.03	0	1	0	0	1	31/12/2018	S/. 400.00
3	Coordinacion y Asesoramiento Tecnico a las Unidades Organicas	Informe	0.89	7	7	7	7	28	31/12/2018	S/. 22,260.20
4	Reuniones de Coordinacion con el Consejo de Coordinacion Local Distrital	Acta	0.03	0	1	0	0	1	31/12/2018	S/. 100.00
5	Aprobacion del Reglamento de Proceso de Presupuesto Participativo	Documento	0.03	1	0	0	0	1	31/12/2018	S/. 400.00
6	Aprobacion del Informe Ejecutivo del Resultado del Proceso de Presupuesto Participativo	Documento	0.03	0	1	0	0	1	31/12/2018	S/. 400.00
7	Revision y Aprobacion de Documentos de Gestion (Mapeo de Puestos, Mapeo de Procesos)	Documento	0.13	1	1	1	1	4	31/12/2018	S/. 4,750.00
8	Revision y Actualizacion del PEI	Documento	0.03	0	1	0	0	1	31/12/2018	S/. 400.00
9	Aprobacion del Plan Operativo Institucional POI	Documento	0.03	1	0	0	0	1	31/12/2018	S/. 400.00
10	Aprobacion de Evaluacion del Plan Operativo Institucional EVA-POI	Documento	0.13	1	1	1	1	4	31/12/2018	S/. 1,019.80
11	Revision del Proyecto PIA para su aprobacion y presentacion al Consejo Municipal	Documento	0.03	0	0	0	1	1	31/12/2018	S/. 100.00
12	Cumplimiento de Metas del Plan de Incentivos a la mejora de la Gestion y Modernizacion Municipal	Informe	0.06	0	1	0	1	2	31/12/2018	S/. 1,560.00
13	Atencion a usuarios y publico en general en temas presupuestales, planeamiento e inversion	Atencion	3.18	25	25	25	25	100	31/12/2018	S/. 5,050.00
14	Opinion de disponibilidad de crédito presupuestal	Informe	95.36	750	750	750	750	3000	31/12/2018	S/. 21,600.00
	TOTAL		**100%**	**TOTAL**				**3146**		**S/. 60,000.00**

Municipalidad Distrital Gregorio Albarracin L. V°B° S.G.P.R.C.T - TACNA -

Municipalidad Distrital Crnl. Gregorio Albarracin L. V°B° GERENCIA DE ASESORIA JURIDICA - TACNA -

Municipalidad Distrital Crnl. Gregorio Albarracin V°B° GERENCIA DE PLANEAMIENTO

ANALÍTICO DE GASTOS POR ACTIVIDAD DEL POI 2018		
UNIDAD ORGANICA	:	GERENCIA DE PLANEAMIENTO Y PRESUPUESTO
UNIDAD EJECUTORA	:	GERENCIA DE PLANEAMIENTO Y PRESUPUESTO
RESPONSABLE	:	ECON. HERMES FREDDY MAMANI RAMOS

CODIGO DE ACTIVIDAD:	1	NOMBRE DE LA ACTIVIDAD:	APROBACION DE LA MEMORIA ANUAL DE LA MDCGAL

CLASIFICADOR DE GASTO	DENOMINACION	DISTRIBUCION PRESUPUESTAL
2.3.2.2.4.1	SERVICIO DE PUBLICIDAD	S/. 1,160.00
2.3.1.5.1.2	PAPELERIA EN GENERAL, UTILES Y MATERIALES DE OFICINA	S/. 100.00
2.3.1.5.1.1	REPUESTOS Y ACCESORIOS	S/. 300.00
	TOTAL S/	**S/. 1,560.00**

CODIGO DE ACTIVIDAD:	2	NOMBRE DE LA ACTIVIDAD:	APROBACION DEL PLAN LOCAL DE DESARROLLO CONCERTADO

CLASIFICADOR DE GASTO	DENOMINACION	DISTRIBUCION PRESUPUESTAL
2.3.1.5.1.2	PAPELERIA EN GENERAL, UTILES Y MATERIALES DE OFICINA	S/. 100.00
2.3.1.5.1.1	REPUESTOS Y ACCESORIOS	S/. 300.00
	TOTAL S/	**S/. 400.00**

CODIGO DE ACTIVIDAD:	3	NOMBRE DE LA ACTIVIDAD:	COORDINACION Y ASESORAMIENTO TECNICO A LAS UNIDADES ORGANICAS

CLASIFICADOR DE GASTO	DENOMINACION	DISTRIBUCION PRESUPUESTAL
2.6.3.2.1.2	MOVILIARIO	S/. 2,000.00
2.6.3.2.3.1	EQUIPOS COMPUTACIONALES Y PERIFERICOS	S/. 2,000.00
2.3.1.99.1.99	OTROS BIENES	S/. 1,000.00
2.3.2.8.1.1	CONTRATO ADMINISTRATIVO DE SERVICIOS	S/. 16,166.70
2.3.2.8.1.2	CONTRIBUCIONES A ESSALUD DE C.A.S.	S/. 1,093.50
	TOTAL S/	**S/. 22,260.20**

CODIGO DE ACTIVIDAD:	4	NOMBRE DE LA ACTIVIDAD:	REUNIONES DE COORDINACION CON EL CONSEJO DE COORDINACION LOCAL DISTRITAL

CLASIFICADOR DE GASTO	DENOMINACION	DISTRIBUCION PRESUPUESTAL
2.3.1.5.1.2	PAPELERIA EN GENERAL, UTILES Y MATERIALES DE OFICINA	S/. 100.00
	TOTAL S/	**S/. 100.00**

CODIGO DE ACTIVIDAD:	5	NOMBRE DE LA ACTIVIDAD:	APROBACION DEL REGLAMENTO DE PROCESO DE PRESUPUESTO PARTICIPATIVO

CLASIFICADOR DE GASTO	DENOMINACION	DISTRIBUCION PRESUPUESTAL
2.3.1.5.1.2	PAPELERIA EN GENERAL, UTILES Y MATERIALES DE OFICINA	S/. 100.00
2.3.1.5.1.1	REPUESTOS Y ACCESORIOS	S/. 300.00
	TOTAL S/	**S/. 400.00**

Municipalidad Distrital Gregorio Albarracin L. V°B° S.G.P.R.C.T TACNA

MUNICIPALIDAD DISTRITAL CRNL. GREGORIO ALBARRACIN L. V°B° GERENCIA MUNICIPAL TACNA

MUNICIPALIDAD DISTRITAL CRNL. GREGORIO ALBARRACIN L. V°B° GERENCIA DE ASESORIA JURIDICA TACNA

Municipalidad Distrital Crnl. Gregorio Albarracin L. V°B° GERENCIA DE PLANEAMIENTO Y PRESUPUESTO

CODIGO DE ACTIVIDAD:	6	NOMBRE DE LA ACTIVIDAD:	APROBACION DEL INFORME EJECUTIVO DEL RESULTADO DEL PROCESO DE PRESUPUESTO PARTICIPATIVO

CLASIFICADOR DE GASTO	DENOMINACION	DISTRIBUCION PRESUPUESTAL
2.3.1.5.1.2	PAPELERIA EN GENERAL, UTILES Y MATERIALES DE OFICINA	S/. 100.00
2.3.1.5.1.1	REPUESTOS Y ACCESORIOS	S/. 300.00
	TOTAL S/	**S/. 400.00**

CODIGO DE ACTIVIDAD:	7	NOMBRE DE LA ACTIVIDAD:	REVISION Y APROBACION DE DOCUMENTOS DE GESTION (MAPRO, MAPEO DE PROCESOS, ANALISIS Y AJUSTES DE PROCESO, DOTACION)

CLASIFICADOR DE GASTO	DENOMINACION	DISTRIBUCION PRESUPUESTAL
2.3.2.1.2.1	PASAJES Y GASTOS DE TRANSPORTE	S/. 2,000.00
2.3.2.1.2.2	VIATICOS Y ASIGNACIONES POR COMISION DE SERVICIOS	S/. 2,000.00
2.3.2.7.3.1	REALIZADO POR PERSONAS JURIDICAS	S/. 750.00
	TOTAL S/	**S/. 4,750.00**

CODIGO DE ACTIVIDAD:	8	NOMBRE DE LA ACTIVIDAD:	REVISION Y ACTUALIZACION DEL PEI

CLASIFICADOR DE GASTO	DENOMINACION	DISTRIBUCION PRESUPUESTAL
2.3.1.5.1.2	PAPELERIA EN GENERAL, UTILES Y MATERIALES DE OFICINA	S/. 100.00
2.3.1.5.1.1	REPUESTOS Y ACCESORIOS	S/. 300.00
	TOTAL S/	**S/. 400.00**

CODIGO DE ACTIVIDAD:	9	NOMBRE DE LA ACTIVIDAD:	APROBACION DEL PLAN OPERATIVO INSTITUCIONAL - POI

CLASIFICADOR DE GASTO	DENOMINACION	DISTRIBUCION PRESUPUESTAL
2.3.2.2.4.2	OTROS SERVICIOS DE PUBLICIDAD Y DIFUSION	S/. 1,019.80
	TOTAL S/	**S/. 1,019.80**

CODIGO DE ACTIVIDAD:	10	NOMBRE DE LA ACTIVIDAD:	APROBACION DE LA EVALUACION DE PLAN OPERATIVO INSITUCIONAL EVA-POI

CLASIFICADOR DE GASTO	DENOMINACION	DISTRIBUCION PRESUPUESTAL
2.3.1.5.1.2	PAPELERIA EN GENERAL, UTILES Y MATERIALES DE OFICINA	S/. 100.00
	TOTAL S/	**S/. 100.00**

CODIGO DE ACTIVIDAD:	11	NOMBRE DE LA ACTIVIDAD:	REVISION DEL PROYECTO PIA PARA SU APROBACION Y PRESENTACION AL CONSEJO MUNICIPAL

CLASIFICADOR DE GASTO	DENOMINACION	DISTRIBUCION PRESUPUESTAL
2.3.2.2.4.2	OTROS SERVICIOS DE PUBLICIDAD Y DIFUSION	S/. 1,160.00
2.3.1.5.1.2	PAPELERIA EN GENERAL, UTILES Y MATERIALES DE OFICINA	S/. 100.00
2.3.1.5.1.1	REPUESTOS Y ACCESORIOS	S/. 300.00
	TOTAL S/	**S/. 1,560.00**

Municipalidad Distrital Gregorio Albarracin L. V°B° S.G.P.R.C.T TACNA

Municipalidad Distrital Crnl. Gregorio Albarracin L. V°B° GERENCIA MUNICIPAL TACNA

Municipalidad Distrital Crnl. Gregorio Albarracin L. V°B° GERENCIA DE ASESORIA JURIDICA TACNA

Municipalidad Distrital Crnl. Gregorio Albarracin L. V°B° GERENCIA DE PLANEAMIENTO Y PRESUPUESTO

CODIGO DE ACTIVIDAD:	12	NOMBRE DE LA ACTIVIDAD:	CUMPLIMIENTO DE METAS DEL PLAN DE INCENTIVOS A LA MEJORA DE LA GESTION Y MODERNIZACION MUNICIPAL

CLASIFICADOR DE GASTO	DENOMINACION	DISTRIBUCION PRESUPUESTAL
2.3.2.1.2.1	PASAJES Y GASTOS DE TRANSPORTE	S/. 2,000.00
2.3.2.1.2.2	VIATICOS Y ASIGNACIONES POR COMISION DE SERVICIOS	S/. 2,000.00
2.3.2.7.3.1	REALIZADO POR PERSONAS JURIDICAS	S/. 750.00
2.3.2.2.3.1	CORREOS Y SERVICIOS DE MENSAJERIA	S/. 200.00
2.3.1.5.1.2	PAPELERIA EN GENERAL, UTILES Y MATERIALES DE OFICINA	S/. 100.00
	TOTAL S/	**S/. 5,050.00**

CODIGO DE ACTIVIDAD:	13	NOMBRE DE LA ACTIVIDAD:	ATENCION A USUARIOS Y PUBLICO EN GENERAL EN TEMAS PRESUPUESTALES, PLANEAMIENTO Y PROGRAMACION

CLASIFICADOR DE GASTO	DENOMINACION	DISTRIBUCION PRESUPUESTAL
2.3.1.5.1.2	PAPELERIA EN GENERAL, UTILES Y MATERIALES DE OFICINA	S/. 100.00
2.3.1.5.1.1	REPUESTOS Y ACCESORIOS	S/. 300.00
	TOTAL S/	**S/. 400.00**

CODIGO DE ACTIVIDAD:	14	NOMBRE DE LA ACTIVIDAD:	OPINION DE DISPONIBILIDAD DE CREDITO PRESUPUESTARIO

CLASIFICADOR DE GASTO	DENOMINACION	DISTRIBUCION PRESUPUESTAL
2.3.2.7.11.99	SERVICIOS DIVERSOS	S/. 18,000.00
2.3.2.7.5.2	PROPINAS PARA PRACTICANTES	S/. 3,600.00
	TOTAL S/	**S/. 21,600.00**

TOTAL S/	**S/. 60,000.00**

Municipalidad Distrital Gregorio Albarracin L. V°B° S.G.P.R.C.T - TACNA -

Municipalidad Distrital Crnl. Gregorio Albarracin L. V°B° Gerencia Municipal

Municipalidad Distrital Crnl. Gregorio Albarracin L. V°B° Gerencia de Asesoría Jurídica - TACNA -

Municipalidad Distrital Crnl. Gregorio Albarracin L. V°B° Gerencia de Planeamiento y Presupuesto -TACNA-

PROGRAMACIÓN DE ACTIVIDADES DEL PLAN OPERATIVO INSTITUCIONAL – 2018

UNIDAD ORGÁNICA	:	GERENCIA DE PLANEAMIENTO Y PRESUPUESTO
UNIDAD EJECUTORA	:	**SUB GERENCIA DE PRESUPUESTO**
RESPONSABLE	:	CPC. NINOSKA MARIN VALDIVIA
OBJETIVOS GENERAL	:	COORDINAR Y CONDUCIR LAS FASES DE PROGRAMACION, FORMULACION, EJECUCION, CONTROL Y EVALUACION DEL PROCESO PRESUPUESTARIO DE CONFORMIDAD CON LAS LEYES, NORMAS COMPLEMENTARIAS, CONEXAS Y DIRECTIVAS EMITIDAS PERIODICAMENTE POR LA DIRECCION GENERAL DE PRESUPUESTO PUBLICO
OBJETIVO ESPECÍFICO	:	EFECTUAR EL SEGUIMIENTO, MONITOREO Y CONTROL DE LA EJECUCION PRESUPUESTAL DE OBJETIVOS Y METAS FINANCIADAS CON RECURSOS DE LA MDCGAL. CANALIZAR LOS REQUERIMIENTOS DE GASTOS VERIFICANDO SU CORRECTA APLICACIÓN, EN LAS DISTINTAS FUENTES Y RUBROS DE FINANCIAMIENTO, COMO LAS ESTABLECIDAS EN LAS POLITICAS Y OBJETIVOS DE LA MDCGAL. PRESTAR ASESORAMIENTO A LA MUNICIPALIDAD Y DEMAS UNIDADES ORGANICAS, EN EL CAMPO DE SU COMPETENCIA

TECHO PRESUPUESTAL **S/. 75,000.00**

COD.	ACTIVIDADES / ACCIONES	UNIDAD DE MEDIDA	P%	META PROGRAMADA				TOTAL	FECHA DE TERMINO	DISTRIBUCION PRESUPUESTAL
				1º TRIM.	2º TRIM.	3º TRIM.	4º TRIM.			
1	Evaluación presupuestal ante el Titular del Pliego	Accion	0.12	3	3	3	3	12	31/12/2018	S/. 2,500.00
2	Monitoreo Presupuestal ante las Unidades Órganicas	Accion	0.12	3	3	3	3	12	31/12/2018	S/. 3,200.00
3	Reuniones de Coordinacion	Documento	0.09	2	2	3	2	9	31/12/2018	S/. 3,000.00
4	Elaboración de Informes de Gestión	Documento	21.90	560	564	525	540	2189	31/12/2018	S/. 3,000.00
5	Proyeccion de Resoluciones de Alcaldía de Modificación Presupuestales	Documento	0.13	4	3	3	3	13	31/12/2018	S/. 825.00
6	Elaboración del Proyecto de Presupuesto Institucional de Apertura 2018	Documento	0.01	0	0	1	0	1	31/12/2018	S/. 2,500.00
7	Elaboracion de la conciliacion del Marco Legal del Apertura 2018	Documento	0.01	0	0	0	1	1	31/12/2018	S/. 2,400.00
8	Elaboracion de la conciliacion del Marco Legal del Presupuesto 2016	Documento	0.01	1	0	0	0	1	31/12/2018	S/. 2,500.00
9	Evaluacion Anual del Presupuesto Institucional 2016	Documento	0.01	0	1	0	0	1	31/12/2018	S/. 6,482.00
10	Elaboracion de la conciliación del Marco Legal del Presupuesto del Primer Semestre 2017	Documento	0.01	0	0	0	1	1	31/12/2018	S/. 4,200.00
11	Evaluacion del Primer Semestre del Presupuesto Insitucional 2017	Documento	0.01	0	0	1	0	1	31/12/2018	S/. 2,400.00
12	Modificacion de la Programacion de Compromisos Anual-PCA	Documento	16.17	365	431	400	420	1616	31/12/2018	S/. 4,400.00
13	Gestión de categorias Presupuestales (Solicitud, Creación y Modificación)	Accion	0.39	3	12	12	12	39	31/12/2018	S/. 9,000.00
14	Modificaciones Presupuestales en el Nivel Funcional Programatico	Documento	6.33	119	172	165	177	633	31/12/2018	S/. 2,400.00
15	Modificaciones Presupuestarias en el Nivel Institucional o por Incorporacion de Mayores Fondos	Documento	0.04	0	0	2	2	4	31/12/2018	S/. 3,256.00
16	Certificación Presupuestal para Procesos de Selección	Documento	0.57	17	16	10	14	57	31/12/2018	S/. 6,334.00
17	Certificacion Presupuestal para la aprobacion de Estudios Definitivos o Expedientes Tecnicos	Accion	0.34	3	10	11	10	34	31/12/2018	S/. 6,553.00
18	Certificacion Presupuestal para la Aprobacion de Aadicionales y/o Deductivos	Accion	0.20	3	6	6	5	20	31/12/2018	S/. 2,000.00
19	Certificacion Presupuestal para el Pago de Beneficios Sociales	Accion	0.37	13	8	7	9	37	31/12/2018	S/. 2,200.00
20	Certificacion presupuestal de solicitud de Bienes y Servicios	Accion	53.05	1271	1192	1452	1387	5302	31/12/2018	S/. 3,450.00
21	Control presupuestal de las categorias presupuestales (actividades y proyecto)	Accion	0.12	3	3	3	3	12	31/12/2018	S/. 2,400.00
	TOTAL		**100%**	**TOTAL**				**9995**		**S/. 75,000.00**

Municipalidad Distrital Gregorio Albarracin L. V°B° S.G.P.R.C.T - TACNA

MUNICIPALIDAD DISTRITAL CRNL. GREGORIO ALBARRACIN L. V°B° MUNICIPAL

MUNICIPALIDAD DISTRITAL CRNL. GREGORIO ALBARRACIN L. V°B° GERENCIA DE ASESORIA JURIDICA - TACNA

V°B° GERENCIA DE ADMINISTRACION

Municipalidad Distrital Crnl. Gregorio Albarracin V°B° GERENCIA DE PLANEAMIENTO Y PRESUPUESTO

ANALÍTICO DE GASTOS POR ACTIVIDAD DEL POI 2018		
UNIDAD ORGANICA	:	GERENCIA DE PLANEAMIENTO Y PRESUPUESTO
UNIDAD EJECUTORA	:	SUB GERENCIA DE PRESUPUESTO
RESPONSABLE	:	CPC. NINOSKA MARIN VALDIVIA

CODIGO DE ACTIVIDAD:	1	NOMBRE DE LA ACTIVIDAD:	EVALUACION ANTE EL TITULAR DEL PLIEGO

CLASIFICADOR DE GASTO	DENOMINACION	DISTRIBUCION PRESUPUESTAL
2.3.2.8.1.1	CONTRATO ADMINISTRATIVO DE SERVICIO	S/. 2,300.00
2.3.2.8.1.2	CONTRIBUCIONES A ESSALUD CAS	S/. 110.00
2.3.1.5.1.2	UTILES DE ESCRITORIO	S/. 90.00
	TOTAL S/	S/. 2,500.00

CODIGO DE ACTIVIDAD:	2	NOMBRE DE LA ACTIVIDAD:	MONITOREO PRESUPUESTAL ANTE LAS UNIDADES ORGÁNICAS

CLASIFICADOR DE GASTO	DENOMINACION	DISTRIBUCION PRESUPUESTAL
2.3.1.5.1.2	PAPELERIA EN GENERAL, ÚTILES Y MATERIALES DE OFICINA	S/. 1,500.00
2.3.2.8.1.1	REPUESTOS Y ACCESORIOS	S/. 1,700.00
	TOTAL S/	S/. 3,200.00

CODIGO DE ACTIVIDAD:	3	NOMBRE DE LA ACTIVIDAD:	CUMPLIMIENTO DE PROGRAMA DE INCENTIVOS

CLASIFICADOR DE GASTO	DENOMINACION	DISTRIBUCION PRESUPUESTAL
2.3.2.8.1.1	PASAJES Y GASTO DE TRANSPORTE	S/. 1,000.00
2.3.2.8.1.2	VIATICOS Y ASIGNACIONES POR COMISION DE SERVICIOS	S/. 1,000.00
2.3.1.5.1.2	OTROS ACCESORIOS Y REPUESTOS	S/. 1,000.00
	TOTAL S/	S/. 3,000.00

CODIGO DE ACTIVIDAD:	4	NOMBRE DE LA ACTIVIDAD:	ELABORACION DE INFORMES DE Gestión

CLASIFICADOR DE GASTO	DENOMINACION	DISTRIBUCION PRESUPUESTAL
2.3.2.8.1.2	CONTRIBUCIONES A ESSALUD DE CAS	S/. 110.00
2.3.2.8.1.1	CONTRATO ADMINISTRATIVO DE SERVICIO	S/. 2,400.00
2.3.2.8.1.1	REPUESTOS Y ACCESORIOS	S/. 190.00
2.3.1.5.1.2	PAPELERIA EN GENERAL, ÚTILES Y MATERIALES DE OFICINA	S/. 300.00
	TOTAL S/	S/. 3,000.00

CODIGO DE ACTIVIDAD:	5	NOMBRE DE LA ACTIVIDAD:	PROYECCION DE RESOLUCIONES DE ALCALDIA DE MODIFICACION PRESUPUESTAL

CLASIFICADOR DE GASTO	DENOMINACION	DISTRIBUCION PRESUPUESTAL
2.3.1.5.1.2	PAPELERIA EN GENERAL, ÚTILES Y MATERIALES DE OFICINA	S/. 525.00
2.3.1.5.1.1	REPUESTOS Y ACCESORIOS	S/. 300.00
	TOTAL S/	S/. 825.00

Municipalidad Distrital Gregorio Albarracin L. V°B° S.G.P.R.C.T TACNA

Municipalidad Distrital Cnel. Gregorio Albarracin L. V°B° GERENCIA TACNA

Municipalidad Distrital Cnel. Gregorio Albarracin L. V°B° GERENCIA DE ASESORIA JURIDICA TACNA

Municipalidad Distrital Cnel. Gregorio Albarracin L. V°B° GERENCIA DE PLANEAMIENTO Y PRESUPUESTO TACNA

CODIGO DE ACTIVIDAD:	6	NOMBRE DE LA ACTIVIDAD:	ELABORACION DEL PROYECTO DE PRESUPUESTO INSTITUCIONAL DE APERTURA 2019

CLASIFICADOR DE GASTO	DENOMINACION	DISTRIBUCION PRESUPUESTAL
2.3.1.5.1.2	PAPELERIA EN GENERAL, ÚTILES Y MATERIALES DE OFICINA	S/. 100.00
2.3.2.8.1.2	CONTRIBUCIONES A ESSALUD CAS	S/. 110.00
2.3.2.8.1.1	CONTRATO ADMINISTRATIVO DE SERVICIO	S/. 2,000.00
2.3.1.5.1.1	REPUESTOS Y ACCESORIOS	S/. 290.00
	TOTAL S/	**S/. 2,500.00**

CODIGO DE ACTIVIDAD:	7	NOMBRE DE LA ACTIVIDAD:	ELABORACION DEL PRESUPUESTO INSTITUCIONAL DE APERTURA 2019

CLASIFICADOR DE GASTO	DENOMINACION	DISTRIBUCION PRESUPUESTAL
2.3.2.8.1.2	CONTRIBUCIONES A ESSALUD CAS	S/. 110.00
2.3.2.8.1.1	CONTRATO ADMINISTRATIVO DE SERVICIO	S/. 2,200.00
2.3.1.5.1.1	REPUESTOS Y ACCESORIOS	S/. 90.00
	TOTAL S/	**S/. 2,400.00**

CODIGO DE ACTIVIDAD:	8	NOMBRE DE LA ACTIVIDAD:	ELABORACION DE LA CONCILIACION DEL MARCO LEGAL DEL PRESUPUESTO 2017

CLASIFICADOR DE GASTO	DENOMINACION	DISTRIBUCION PRESUPUESTAL
2.3.2.8.1.2	PAPELERIA EN GENERAL, ÚTILES Y MATERIALES DE OFICINA	S/. 100.00
2.3.2.8.1.1	REPUESTOS Y ACCESORIOS	S/. 100.00
2.3.2.7.11.99	SERVICIOS DIVERSOS	S/. 2,000.00
2.3.2.7.5.2	PROPINAS PARA PRACTICANTE	S/. 300.00
	TOTAL S/	**S/. 2,500.00**

CODIGO DE ACTIVIDAD:	9	NOMBRE DE LA ACTIVIDAD:	EVALUACION ANUAL DEL PRESUPUESTO INSTITUCIONAL 2017

CLASIFICADOR DE GASTO	DENOMINACION	DISTRIBUCION PRESUPUESTAL
2.3.1.5.1.2	PAPELERIA EN GENERAL, ÚTILES Y MATERIALES DE OFICINA	S/. 2,062.00
2.3.2.8.1.2	CONTRIBUCIONES A ESSALUD	S/. 220.00
2.3.2.8.1.1	CONTRATO ADMINISTRATIVO DE SERVICIO	S/. 4,200.00
	TOTAL S/	**S/. 6,482.00**

CODIGO DE ACTIVIDAD:	10	NOMBRE DE LA ACTIVIDAD:	ELABORACION DE LA Conciliación DEL MARCO LEGAL PRIMER SEMESTRE 2018

CLASIFICADOR DE GASTO	DENOMINACION	DISTRIBUCION PRESUPUESTAL
2.3.2.8.1.1	PAPELERIA EN GENERAL, ÚTILES Y MATERIALES DE OFICINA	S/. 1,160.00
2.3.2.8.1.2	REPUESTOS Y ACCESORIOS	S/. 740.00
2.3.2.7.11.99	SERVICIOS DIVERSOS	S/. 2,000.00
2.3.1.5.1.2	PROPINAS DE PRACTICANTE	S/. 300.00
	TOTAL S/	**S/. 4,200.00**

Municipalidad Distrital Gregorio Albarracin L. V°B° S.G.P.R.C.T -TACNA-

Municipalidad Distrital Cral. Gregorio Albarracin L. V°B° GERENCIA -TACNA-

Municipalidad Distrital Cral. Gregorio Albarracin L. V°B° GERENCIA DE ASESORIA JURIDICA -TACNA-

Municipalidad Distrital Cral. Gregorio Albarracin L. V°B° GERENCIA DE PLANEAMIENTO Y PRESUPUESTO -TACNA-

CODIGO DE ACTIVIDAD:	11	NOMBRE DE LA ACTIVIDAD:	EVALUACION DEL PRIMER SEMESTRE DEL PRESUPUESTO INSTITUCIONAL 2018

CLASIFICADOR DE GASTO	DENOMINACION	DISTRIBUCION PRESUPUESTAL
2.3.1.5.1.2	PAPELERIA EN GENERAL, ÚTILES Y MATERIALES DE OFICINA	S/. 190.00
2.3.1.5.1.1	REPUESTOS Y ACCESORIOS	S/. 100.00
2.3.2.8.1.1	CONTRATO ADMINISTRATIVO DE SERVICIO	S/. 2,000.00
2.3.2.8.1.2	CONTRIBUCIONES A ESSALUD CAS	S/. 110.00
	TOTAL S/	**S/. 2,400.00**

CODIGO DE ACTIVIDAD:	12	NOMBRE DE LA ACTIVIDAD:	MODIFICACION DE LA PROGRAMACION DE COMPROMISO ANUAL - PCA

CLASIFICADOR DE GASTO	DENOMINACION	DISTRIBUCION PRESUPUESTAL
2.3.2.8.1.1	SERVICIOS DIVERSOS	S/. 1,890.00
2.3.2.8.1.2	CONTRATO ADMINISTRATIVO DE SERVICIO	S/. 2,400.00
2.3.1.5.1.2	CONTRIBUCIONES A ESSALUD DE CAS	S/. 110.00
	TOTAL S/	**S/. 4,400.00**

CODIGO DE ACTIVIDAD:	13	NOMBRE DE LA ACTIVIDAD:	GESTION DE CATEGORIAS PRESUPUESTALES (SOLICITUD, CREACION Y MODIFICACION)

CLASIFICADOR DE GASTO	DENOMINACION	DISTRIBUCION PRESUPUESTAL
2.3.2.7.11.99	SERVICIOS DIVERSOS	S/. 2,070.00
2.3.2.8.1.1	CONTRATO ADMINISTRATIVO DE SERVICIO	S/. 6,600.00
2.3.2.8.1.2	CONTRIBUCIONES A ESSALUD DE CAS	S/. 330.00
	TOTAL S/	**S/. 9,000.00**

CODIGO DE ACTIVIDAD:	14	NOMBRE DE LA ACTIVIDAD:	MODIFICACIONES PRESUPUESTALES EN EL NIVEL FUNCIONAL PROGRAMATICO

CLASIFICADOR DE GASTO	DENOMINACION	DISTRIBUCION PRESUPUESTAL
2.3.2.8.1.1	CONTRATO ADMINISTRATIVO DE SERVICIO	S/. 2,300.00
2.3.2.8.1.2	CONTRIBUCIONES A ESSALUD DE CAS	S/. 100.00
	TOTAL S/	**S/. 2,400.00**

CODIGO DE ACTIVIDAD:	15	NOMBRE DE LA ACTIVIDAD:	MODIFICACIONES PRESUPUESTALES EN EL NIVEL INSTITUCIONAL O POR INCORPORACION DE MAYORES

CLASIFICADOR DE GASTO	DENOMINACION	DISTRIBUCION PRESUPUESTAL
2.3.1.5.1.2	PAPELERIA EN GENERAL, ÚTILES Y MATERIALES DE OFICINA	S/. 356.00
2.3.1.5.1.1	REPUESTOS Y ACCESORIOS	S/. 900.00
2.3.2.7.11.99	SERVICIOS DIVERSOS	S/. 2,000.00
	TOTAL S/	**S/. 3,256.00**

CODIGO DE ACTIVIDAD:	16	NOMBRE DE LA ACTIVIDAD:	CERTIFICACIONES PRESUPUESTALES PARA PROCESOS DE SELECCIÓN

CLASIFICADOR DE GASTO	DENOMINACION	DISTRIBUCION PRESUPUESTAL
2.3.1.5.1.2	PAPELERIA EN GENERAL, ÚTILES Y MATERIALES DE OFICINA	S/. 714.00
2.3.1.5.1.1	REPUESTOS Y ACCESORIOS	S/. 1,000.00
2.3.2.8.1.1	CONTRATO ADMINISTRATIVO DE SERVICIO	S/. 4,400.00
2.3.2.8.1.2	CONTRIBUCIONES A ESSALUD DE CAS	S/. 220.00
	TOTAL S/	**S/. 6,334.00**

CODIGO DE ACTIVIDAD:	17	NOMBRE DE LA ACTIVIDAD:	CERTIFICACION PRESUPUESTAL PARA LA APROBACION DE ESTUDIOS DEFINITIVOS

CLASIFICADOR DE GASTO	DENOMINACION	DISTRIBUCION PRESUPUESTAL
2.3.1.5.1.2	PAPELERIA EN GENERAL, ÚTILES Y MATERIALES DE OFICINA	S/. 1,160.00
2.3.1.5.1.1	REPUESTOS Y ACCESORIOS	S/. 773.00
2.3.2.8.1.1	CONTRATO ADMINISTRATIVO DE SERVICIO	S/. 4,400.00
2.3.2.8.1.2	CONTRIBUCIONES A ESSALUD DE CAS	S/. 220.00
	TOTAL S/	**S/. 6,553.00**

CODIGO DE ACTIVIDAD:	18	NOMBRE DE LA ACTIVIDAD:	CERTIFICACION PRESUPUESTAL APROBACION DE ADICIONALES Y/O DEDUCTIVO

CLASIFICADOR DE GASTO	DENOMINACION	DISTRIBUCION PRESUPUESTAL
2.3.1.6.1.99	OTROS ACCESORIOS REPUESTOS	S/. 490.00
2.3.2.8.1.1	CONTRATO ADMINISTRATIVO DE SERVICIO	S/. 1,400.00
2.3.2.8.1.2	CONTRIBUCIONES A ESSALUD DE CAS	S/. 110.00
	TOTAL S/	**S/. 2,000.00**

CODIGO DE ACTIVIDAD:	19	NOMBRE DE LA ACTIVIDAD:	CERTIFICACION PRESUPUESTAL PARA EL PAGO DE BENEFICIOS SOCIALES

CLASIFICADOR DE GASTO	DENOMINACION	DISTRIBUCION PRESUPUESTAL
2.3.2.8.1.1	CONTRATO ADMINISTRATIVO DE SERVICIO	S/. 2,090.00
2.3.2.8.1.2	CONTRIBUCIONES A ESSALUD	S/. 110.00
	TOTAL S/	**S/. 2,200.00**

CODIGO DE ACTIVIDAD:	20	NOMBRE DE LA ACTIVIDAD:	CERTIFICACIONES PRESUPUESTALES DE SOLICITUD DE BIENES Y SERVICIOS

CLASIFICADOR DE GASTO	DENOMINACION	DISTRIBUCION PRESUPUESTAL
2.3.1.5.1.2	PAPELERIA EN GENERAL, ÚTILES Y MATERIALES DE OFICINA	S/. 800.00
2.3.1.5.1.1	REPUESTOS Y ACCESORIOS	S/. 140.00
2.3.2.8.1.1	CONTRATO ADMINISTRATIVO DE SERVICIO	S/. 2,400.00
2.3.2.8.1.2	CONTRIBUCIONES A ESSALUD DE CAS	S/. 110.00
	TOTAL S/	**S/. 3,450.00**

CODIGO DE ACTIVIDAD:	21	NOMBRE DE LA ACTIVIDAD:	CONTROL PRESUPUESTAL DE LAS CATEGORIAS PRESUPUESTALES

CLASIFICADOR DE GASTO	DENOMINACION	DISTRIBUCION PRESUPUESTAL
2.3.2.8.1.1	PAPELERIA EN GENERAL, ÚTILES Y MATERIALES DE OFICINA	S/. 90.00
2.3.2.8.1.1	CONTRATO ADMINISTRATIVO DE SERVICIO	S/. 110.00
2.3.2.8.1.2	CONTRIBUCIONES A ESSALUD	S/. 2,200.00
	TOTAL S/	**S/. 2,400.00**

TOTAL FINAL DE S.G.P.	**S/. 75,000.00**

Municipalidad Distrital Gregorio Albarracin L. V°B° S.G.P.R.C.T. TACNA

Municipalidad Distrital Cnel. Gregorio Albarracin L. V°B° GERENCIA MUNICIPAL TACNA

Municipalidad Distrital Cnel. Gregorio Albarracin L. V°B° GERENCIA DE ASESORIA JURIDICA TACNA

Municipalidad Distrital Cnel. Gregorio Albarracin L. V°B° GERENCIA DE PLANEAMIENTO Y PRESUPUESTO TACNA

PROGRAMACIÓN DE ACTIVIDADES DEL PLAN OPERATIVO INSTITUCIONAL - 2018

UNIDAD ORGÁNICA	:	GERENCIA DE PLANEAMIENTO Y PRESUPUESTO
UNIDAD EJECUTORA	:	**SUB GERENCIA DE PLANIFICACION, RACIONALIZACION Y COOPERACION TECNICA**
RESPONSABLE	:	CPC. SERGIO MARCELO RAMOS RIOS
OBJETIVOS GENERAL	:	ASESORAR A LA MUNICIPALIDAD EN PLANEAMIENTO, PROGRAMACIÓN ESTRATÉGICA, OPERATIVA Y FORMULACIÓN DE LOS LINEAMIENTOS TÉCNICOS PARA ORGANIZAR, CONDUCIR Y SUPERVISAR LOS PROCESOS DE PLANEAMIENTO CON EL USO RACIONAL DE LOS RECURSOS,GESTIONANDO PERMANENTEMENTE CON ENTIDADES COOPERANTES
OBJETIVO ESPECÍFICO	:	1. ELABORAR Y ACTUALIZAR DOCUMENTOS DE GESTIÓN INSTITUCIONAL, MONITOREANDOLOS PERIODICAMENTE PARA PROMOVER LA SIMPLIFICACIÓN ADMINISTRATIVA 2. FORMULAR, COORDINAR Y EVALUAR LA COOPERACIÓN TÉCNICA Y FINANCIERA NACIONAL E INTERNACIONAL

TECHO PRESUPUESTAL **S/. 170,000.00**

COD.	ACTIVIDADES / ACCIONES	UNIDAD DE MEDIDA	P%	META PROGRAMADA				TOTAL	FECHA DE TERMINO	DISTRIBUCION PRESUPUESTAL
				1º TRIM.	2º TRIM.	3º TRIM.	4º TRIM.			
1	Desarrollar el Proceso de Presupuesto Participativo	Proceso	1.67	1	0	0	0	1	31/12/18	S/. 46,243.95
2	Reformular, Aprobar, Difundir y Monitorear el Texto Unico de procedimientos Administrativos	Documento	1.67	0	1	0	0	1	31/12/18	S/. 6,642.67
3	Elaboracion y remisión de la Memoria Anual	Documento	1.67	1	0	0	0	1	31/12/18	S/. 4,892.67
4	Elaboración del Mapeo de Procesos de la Entidad	Proceso	1.67	1	1	1	1	4	31/12/18	S/. 6,592.67
5	Actualizacion del Plan Estrategico Institucional	Proceso	1.67	0	1	0	0	1	31/12/18	S/. 4,842.67
6	Actualizacion del Plan de Desarrollo Local Concertado	Proceso	1.67	0	0	0	1	1	31/12/18	S/. 8,426.00
7	Seguimiento de la Implementacion del Manual de Procedimientos Administrativos	Informes	1.67	0	0	0	1	1	31/12/18	S/. 5,926.00
8	Coordinaciones para el Desarrollo de Sesiones del CCLD	Sesiones	5.00	1	1	1	0	3	31/12/18	S/. 7,154.73
9	Monitoreo y Evaluacion del Plan Operativo institucional 2018	Documento	6.67	1	1	1	1	4	31/12/18	S/. 4,442.66
10	Actualizacion y Monitoreo de Documentos de Gestion	Informes	6.67	1	1	1	1	4	31/12/18	S/. 4,342.66
11	Elaboracion, remisión de la rendición de Cuentas de los Titulares	Documento	1.67	1	0	0	0	1	31/12/18	S/. 4,892.66
12	Gestionar, evaluar y proponer Convenios con Entidades Cooperantes	Gestiones	3.33	0	1	1	0	2	31/12/18	S/. 2,713.00
13	Coordinar la participación de fondos concursables ante entidades cooperantes	Coordinaciones	1.67	0	0	0	1	1	31/12/18	S/. 2,813.00
14	Elaboracion de Directivas Internas	Directivas	13.33	1	1	1	1	4	31/12/18	S/. 2,713.00
15	Generacion de Base estadística Institucional	Registro Estadistico	1.67	0	1	0	0	1	31/12/18	S/. 2,713.00
16	Elaboracion, revisión y monitoreo de Reglamentos Institucionales.	Reglamentos	3.33	1	1	1	0	3	31/12/18	S/. 2,713.00
17	Organización, Participacion en capacitación de eventos en gestión publica	Eventos	6.67	1	1	1	1	4	31/12/18	S/. 3,000.00
18	Elaboracion Y Programación del Plan Operativo Institucional 2019	Documento	1.67	0	0	1	0	1	31/12/18	S/. 3,163.00
19	Desarrollar el proceso de Registro Nacional de Municipalidades	Documento	1.67	0	1	0	0	1	31/12/18	S/. 5,626.00
20	Proponer y participar en reuniones de coordinación con las diferentes unidades organicas	Reuniones	6.67	1	1	1	1	4	31/12/18	S/. 11,398.33
21	Atencion a usuarios y publico en general – Ley de acceso a la informacion	Atenciones	26.67	4	4	4	4	16	31/12/18	S/. 11,398.33
22	Fortalecimiento de las Capacidades Culturales y Civicas del Distrito Coronel Gregorio Albarracin Lanchipa	Planes de Trabajo	1.67	0	0	1	0	1	31/12/18	S/. 17,350.00
	TOTAL		**100%**	**TOTAL**				**60**		**S/. 170,000.00**

Municipalidad Distrital Coronel Gregorio Albarracin Lanchipa V°B° S.G.P.R.C.T

Municipalidad Distrital Crnl. Gregorio Albarracin V°B° GERENCIA MUNICIPAL

Municipalidad Distrital Crnl. Gregorio Albarracin V°B° GERENCIA DE ASESORIA JURIDICA

Municipalidad Distrital Crnl. Gregorio Albarracin V°B° GERENCIA DE

ANALÍTICO DE GASTOS POR ACTIVIDAD DEL POI 2018

UNIDAD ORGANICA	:	GERENCIA DE PLANEAMIENTO Y PRESUPUESTO
UNIDAD EJECUTORA	:	SUB GERENCIA DE PLANIFICACION RACIONALIZACION Y COOPERACION TÉCNICA
RESPONSABLE	:	CPC. SERGIO MARCELO RAMOS RÍOS

CODIGO DE ACTIVIDAD:	1	NOMBRE DE LA ACTIVIDAD:	DESARROLLAR EL PROCESO DE PRESUPUESTO PARTICIPATIVO

CLASIFICADOR DE GASTO	DENOMINACION	DISTRIBUCION PRESUPUESTAL
2.3.1.5.1.1	REPUESTOS Y ACCESORIOS	S/. 960.00
2.3.1.2.1.1	VESTUARIO, ACCESORIOS Y PRENDAS DIVERSAS	S/. 11,996.00
2.3.2.7.11.99	SERVICIOS DIVERSOS	S/. 10,031.00
2.3.1.5.1.2	PAPELERIA EN GENERAL, ÚTILES Y MATERIALES DE OFICINA	S/. 1,067.50
2.3.2.2.4.4	SERVICIO DE IMPRESIONES, ENCUADERNACION Y EMPASTADO	S/. 4,300.00
2.3.1.3.1.1	COMBUSTIBLES Y CARBURANTES	S/. 501.16
2.3.2.7.2.1	CONSULTORIAS	S/. 13,000.00
2.6.3.2.1.1	MAQUINAS Y EQUIPOS	S/. 600.00
2.3.2.2.4.2	OTROS SERVICIOS DE PUBLICIDAD Y DIFUSION	S/. 3,788.29
	TOTAL S/	**S/. 46,243.95**

CODIGO DE ACTIVIDAD:	2	NOMBRE DE LA ACTIVIDAD:	REFORMULAR, APROBAR, DIFUNDIR, Y MONITOREAR EL TEXTO UNICO DE PROCEDIMIENTOS ADMINISTRATIVOS

CLASIFICADOR DE GASTO	DENOMINACION	DISTRIBUCION PRESUPUESTAL
2.3.1.5.1.1	REPUESTOS Y ACCESORIOS	S/. 350.00
2.3.1.5.1.2	PAPELERIA EN GENERAL, ÚTILES Y MATERIALES DE OFICINA	S/. 150.00
2.3.2.7.5.2	PROPINA PARA PRACTICANTES	S/. 1,800.00
2.3.2.8.1.1	CONTRATO ADMINISTRATIVO DE SERVICIOS	S/. 4,116.67
2.3.2.8.1.2	CONTRIBUCIONES A ESSALUD DE C.A.S	S/. 226.00
	TOTAL S/	**S/. 6,642.67**

CODIGO DE ACTIVIDAD:	3	NOMBRE DE LA ACTIVIDAD:	ELABORACION Y REMISION DE LA MEMORIA ANUAL

CLASIFICADOR DE GASTO	DENOMINACION	DISTRIBUCION PRESUPUESTAL
2.3.1.5.1.1	REPUESTOS Y ACCESORIOS	S/. 400.00
2.3.1.5.1.2	PAPELERIA EN GENERAL, ÚTILES Y MATERIALES DE OFICINA	S/. 150.00
2.3.2.8.1.1	CONTRATO ADMINISTRATIVO DE SERVICIOS	S/. 4,116.67
2.3.2.8.1.2	CONTRIBUCIONES A ESSALUD DE C.A.S	S/. 226.00
	TOTAL S/	**S/. 4,892.67**

CODIGO DE ACTIVIDAD:	4	NOMBRE DE LA ACTIVIDAD:	ELABORACION DE DOCUMENTOS DE GESTION SEGÚN LEY N° 30057 LEY DEL SERVICIO CIVIL, REFORMA DEL SERVICIO CIVIL Y EL TRANSITO AL NUEVO REGIMEN DEL SERVICIO

CLASIFICADOR DE GASTO	DENOMINACION	DISTRIBUCION PRESUPUESTAL
2.3.1.5.1.1	REPUESTOS Y ACCESORIOS	S/. 350.00
2.3.1.5.1.2	PAPELERIA EN GENERAL, ÚTILES Y MATERIALES DE OFICINA	S/. 200.00
2.3.2.1.2.1	PASAJES Y GASTOS DE TRANSPORTE	S/. 800.00
2.3.2.1.2.2	VIATICOS Y ASIGNACIONES POR COMISION DE SERVICIO	S/. 900.00
2.3.2.8.1.1	CONTRATO ADMISTRATIVO DE SERVICIOS	S/. 4,116.67
2.3.2.8.1.2	CONTRIBUCIONES A ESSALUD DE C.A.S	S/. 226.00
	TOTAL S/	**S/. 6,592.67**

Municipalidad Distrital Gregorio Albarracín - TACNA - V°B° S.G.P.R.C.T

Municipalidad Distrital Crnl. Gregorio Albarracín - V°B° GERENCIA

Municipalidad Distrital Crnl. Gregorio Albarracín - V°B° GERENCIA DE ASESORIA JURIDICA - TACNA

Municipalidad Distrital Crnl. Gregorio Albarr... V°B° GERENCIA DE PLANEAMIENTO

CODIGO DE ACTIVIDAD:	5	NOMBRE DE LA ACTIVIDAD:	ACTUALIZACION DEL PLAN ESTRATEGICO INSTITUCIONAL

CLASIFICADOR DE GASTO	DENOMINACION	DISTRIBUCION PRESUPUESTAL
2.3.1.5.1.1	REPUESTOS Y ACCESORIOS	S/. 300.00
2.3.1.5.1.2	PAPELERIA EN GENERAL, ÚTILES Y MATERIALES DE OFICINA	S/. 200.00
2.3.2.8.1.1	CONTRATO ADMISTRATIVO DE SERVICIOS	S/. 4,116.67
2.3.2.8.1.2	CONTRIBUCIONES A ESSALUD DE C.A.S	S/. 226.00
	TOTAL S/	**S/. 4,842.67**

CODIGO DE ACTIVIDAD:	6	NOMBRE DE LA ACTIVIDAD:	ACTUALIZACION DEL PLAN DE DESARROLLO LOCAL CONCERTADO

CLASIFICADOR DE GASTO	DENOMINACION	DISTRIBUCION PRESUPUESTAL
2.3.1.5.1.1	REPUESTOS Y ACCESORIOS	S/. 350.00
2.3.1.5.1.2	PAPELERIA EN GENERAL, ÚTILES Y MATERIALES DE OFICINA	S/. 1,650.00
2.3.2.2.4.4	SERVICIO DE IMPRESIONES, ENCUADERNACION Y EMPASTADO	S/. 400.00
2.3.2.7.11.99	SERVICIOS DIVERSOS	S/. 600.00
2.3.2.8.1.1	CONTRATO ADMISTRATIVO DE SERVICIOS	S/. 5,200.00
2.3.2.8.1.2	CONTRIBUCIONES A ESSALUD DE C.A.S	S/. 226.00
	TOTAL S/	**S/. 8,426.00**

CODIGO DE ACTIVIDAD:	7	NOMBRE DE LA ACTIVIDAD:	SEGUIMIENTO DEL MANUAL DE PROCEDIMIENTOS ADMINISTRATIVOS

CLASIFICADOR DE GASTO	DENOMINACION	DISTRIBUCION PRESUPUESTAL
2.3.1.5.1.1	REPUESTOS Y ACCESORIOS	S/. 350.00
2.3.1.5.1.2	PAPELERIA EN GENERAL, ÚTILES Y MATERIALES DE OFICINA	S/. 150.00
2.3.2.8.1.1	CONTRATO ADMISTRATIVO DE SERVICIOS	S/. 5,200.00
2.3.2.8.1.2	CONTRIBUCIONES A ESSALUD DE C.A.S	S/. 226.00
	TOTAL S/	**S/. 5,926.00**

CODIGO DE ACTIVIDAD:	8	NOMBRE DE LA ACTIVIDAD:	COORDINACIONES PARA EL PLAN DE DESARROLLO DE SESIONES DEL CCLD

CLASIFICADOR DE GASTO	DENOMINACION	DISTRIBUCION PRESUPUESTAL
2.3.1.3.1.1	COMBUSTIBLES Y CARBURANTES	S/. 500.00
2.3.1.5.1.2	PAPELERIA EN GENERAL, ÚTILES Y MATERIALES DE OFICINA	S/. 1,650.00
2.3.2.7.11.99	SERVICIOS DIVERSOS	S/. 662.06
2.3.2.8.1.1	CONTRATO ADMISTRATIVO DE SERVICIOS	S/. 4,116.67
2.3.2.8.1.2	CONTRIBUCIONES A ESSALUD DE C.A.S	S/. 226.00
	TOTAL S/	**S/. 7,154.73**

CODIGO DE ACTIVIDAD:	9	NOMBRE DE LA ACTIVIDAD:	MONITOREO Y EVALUACIÓN DEL PLAN OPERATIVO INSTITUCIONAL 2018

CLASIFICADOR DE GASTO	DENOMINACION	DISTRIBUCION PRESUPUESTAL
2.3.1.5.1.2	PAPELERIA EN GENERAL, ÚTILES Y MATERIALES DE OFICINA	S/. 100.00
2.3.2.8.1.1	CONTRATO ADMISTRATIVO DE SERVICIOS	S/. 4,116.66
2.3.2.8.1.2	CONTRIBUCIONES A ESSALUD DE C.A.S	S/. 226.00
	TOTAL S/	**S/. 4,442.66**

CODIGO DE ACTIVIDAD:	10	NOMBRE DE LA ACTIVIDAD:	ACTUALIZACION Y MONITOREO DE DOCUMENTOS DE GESTION

CLASIFICADOR DE GASTO	DENOMINACION	DISTRIBUCION PRESUPUESTAL
2.3.2.8.1.1	CONTRATO ADMISTRATIVO DE SERVICIOS	S/. 4,116.66
2.3.2.8.1.2	CONTRIBUCIONES A ESSALUD DE C.A.S	S/. 226.00
	TOTAL S/	**S/. 4,342.66**

CODIGO DE ACTIVIDAD:	11	NOMBRE DE LA ACTIVIDAD:	ELABORACION, REMISION DE LA RENDICION DE CUENTAS DE LOS TITULARES

CLASIFICADOR DE GASTO	DENOMINACION	DISTRIBUCION PRESUPUESTAL
2.3.1.3.1.1	COMBUSTIBLES Y CARBURANTES	S/. 350.00
2.3.1.5.1.2	PAPELERIA EN GENERAL, ÚTILES Y MATERIALES DE OFICINA	S/. 200.00
2.3.2.8.1.1	CONTRATO ADMISTRATIVO DE SERVICIOS	S/. 4,116.66
2.3.2.8.1.2	CONTRIBUCIONES A ESSALUD DE C.A.S	S/. 226.00
	TOTAL S/	**S/. 4,892.66**

CODIGO DE ACTIVIDAD:	12	NOMBRE DE LA ACTIVIDAD:	GESTIONAR, EVALUAR Y PROPONER CONVENIOS CON ENTIDADES COOPERANTES

CLASIFICADOR DE GASTO	DENOMINACION	DISTRIBUCION PRESUPUESTAL
2.3.2.8.1.1	CONTRATO ADMISTRATIVO DE SERVICIOS	S/. 2,600.00
2.3.2.8.1.2	CONTRIBUCIONES A ESSALUD DE C.A.S	S/. 113.00
	TOTAL S/	**S/. 2,713.00**

CODIGO DE ACTIVIDAD:	13	NOMBRE DE LA ACTIVIDAD:	COORDINAR LA PARTICIPACIÓN DE FONDOS CONCURSALES ANTE ENTIDADES COOPERANTES

CLASIFICADOR DE GASTO	DENOMINACION	DISTRIBUCION PRESUPUESTAL
2.3.1.5.1.2	PAPELERIA EN GENERAL, ÚTILES Y MATERIALES DE OFICINA	S/. 100.00
2.3.2.8.1.1	CONTRATO ADMISTRATIVO DE SERVICIOS	S/. 2,600.00
2.3.2.8.1.2	CONTRIBUCIONES A ESSALUD DE C.A.S	S/. 113.00
	TOTAL S/	**S/. 2,813.00**

CODIGO DE ACTIVIDAD:	14	NOMBRE DE LA ACTIVIDAD:	ELABORACION DE DIRECTIVAS INTERNAS

CLASIFICADOR DE GASTO	DENOMINACION	DISTRIBUCION PRESUPUESTAL
2.3.2.8.1.1	CONTRATO ADMISTRATIVO DE SERVICIOS	S/. 2,600.00
2.3.2.8.1.2	CONTRIBUCIONES A ESSALUD DE C.A.S	S/. 113.00
	TOTAL S/	**S/. 2,713.00**

Municipalidad Distrital Gregorio Albarracin L. V°B° S.G.P.R.C.T TACNA

Municipalidad Distrital Cnel. Gregorio Albarracin L. V°B° GERENCIA MUNICIPAL TACNA

Municipalidad Distrital Cnel. Gregorio Albarracin L. V°B° GERENCIA DE ASESORIA JURIDICA TACNA

Municipalidad Distrital Cnel. Gregorio Albarracin L. V°B° GERENCIA DE PLANEAMIENTO Y PRESUPUESTO TACNA

CODIGO DE ACTIVIDAD:	15	NOMBRE DE LA ACTIVIDAD:	GENERACION DE BASE ESTADISTICA INSTITUCIONAL

CLASIFICADOR DE GASTO	DENOMINACION	DISTRIBUCION PRESUPUESTAL
2.3.2.8.1.1	CONTRATO ADMISTRATIVO DE SERVICIOS	S/. 2,600.00
2.3.2.8.1.2	CONTRIBUCIONES A ESSALUD DE C.A.S	S/. 113.00
	TOTAL S/	**S/. 2,713.00**

CODIGO DE ACTIVIDAD:	16	NOMBRE DE LA ACTIVIDAD:	ELABORACION, REVISION Y MONITOREO DE REGLAMENTOS INSTITUCIONALES

CLASIFICADOR DE GASTO	DENOMINACION	DISTRIBUCION PRESUPUESTAL
2.3.2.8.1.1	CONTRATO ADMISTRATIVO DE SERVICIOS	S/. 2,600.00
2.3.2.8.1.2	CONTRIBUCIONES A ESSALUD DE C.A.S	S/. 113.00
	TOTAL S/	**S/. 2,713.00**

CODIGO DE ACTIVIDAD:	17	NOMBRE DE LA ACTIVIDAD:	ORGANIZACIÓN, PARTICIPACIÓN EN CAPACITACIÓN DE EVENTOS EN GESTION PUBLICA

CLASIFICADOR DE GASTO	DENOMINACION	DISTRIBUCION PRESUPUESTAL
2.3.2.1.2.1	PASAJES Y GASTO DE TRANSPORTE	S/. 1,000.00
2.3.2.1.2.2	VIATICOS Y ASIGNACIONES POR COMISION DE SERVICIO	S/. 2,000.00
	TOTAL S/	**S/. 3,000.00**

CODIGO DE ACTIVIDAD:	18	NOMBRE DE LA ACTIVIDAD:	ELABORACION Y PROGRAMACION DEL PLAN OPERATIVO INSTITUCIONAL 2019

CLASIFICADOR DE GASTO	DENOMINACION	DISTRIBUCION PRESUPUESTAL
2.3.1.5.1.1	REPUESTOS Y ACCESORIOS	S/. 350.00
2.3.1.5.1.2	PAPELERIA EN GENERAL, ÚTILES Y MATERIALES DE OFICINA	S/. 100.00
2.3.2.8.1.1	CONTRATO ADMISTRATIVO DE SERVICIOS	S/. 2,600.00
2.3.2.8.1.2	CONTRIBUCIONES A ESSALUD DE C.A.S	S/. 113.00
	TOTAL S/	**S/. 3,163.00**

CODIGO DE ACTIVIDAD:	19	NOMBRE DE LA ACTIVIDAD:	DESARROLLAR EL PROCESO DE REGISTRO NACIONAL DE MUNICIPALIDADES

CLASIFICADOR DE GASTO	DENOMINACION	DISTRIBUCION PRESUPUESTAL
2.3.1.5.1.1	REPUESTOS Y ACCESORIOS	S/. 100.00
2.3.1.5.1.2	PAPELERIA EN GENERAL, ÚTILES Y MATERIALES DE OFICINA	S/. 100.00
2.3.2.8.1.1	CONTRATO ADMISTRATIVO DE SERVICIOS	S/. 5,200.00
2.3.2.8.1.2	CONTRIBUCIONES A ESSALUD DE C.A.S	S/. 226.00
	TOTAL S/	**S/. 5,626.00**

CODIGO DE ACTIVIDAD:	20	NOMBRE DE LA ACTIVIDAD:	PROPONER Y PARTICIPAR EN REUNIONES DE CORDINACION CON LAS DIFERENTES UNIDADES ORGÁNICAS

CLASIFICADOR DE GASTO	DENOMINACION	DISTRIBUCION PRESUPUESTAL
2.3.2.8.1.1	CONTRATO ADMISTRATIVO DE SERVICIOS	S/. 10,833.33
2.3.2.8.1.2	CONTRIBUCIONES A ESSALUD DE C.A.S	S/. 565.00
	TOTAL S/	**S/. 11,398.33**

CODIGO DE ACTIVIDAD:	21	NOMBRE DE LA ACTIVIDAD:	ATENCION A USUARIOS Y PUBLICO EN GENERAL - LEY DE ACCESO A LA INFORMACION

CLASIFICADOR DE GASTO	DENOMINACION	DISTRIBUCION PRESUPUESTAL
2.3.2.8.1.1	CONTRATO ADMISTRATIVO DE SERVICIOS	S/. 10,833.33
2.3.2.8.1.2	CONTRIBUCIONES A ESSALUD DE C.A.S	S/. 565.00
	TOTAL S/	**S/. 11,398.33**

CODIGO DE ACTIVIDAD:	22	NOMBRE DE LA ACTIVIDAD:	FORTALECIMIENTO DE LAS CAPACIDADES CULTURALES Y CIVICAS DEL DISTRITO CORONEL GREGORIO ALBARRACIN LANCHIPA

CLASIFICADOR DE GASTO	DENOMINACION	DISTRIBUCION PRESUPUESTAL
2.3.2.2.4.2	CONTRATO ADMISTRATIVO DE SERVICIOS	S/. 9,845.00
2.3.2.7.11.99	CONTRIBUCIONES A ESSALUD DE C.A.S	S/. 7,505.00
	TOTAL S/	**S/. 17,350.00**
	TOTAL FINAL DE S.G.P.R.C.T.	**S/. 170,000.00**

PROGRAMACIÓN DE ACTIVIDADES DEL PLAN OPERATIVO INSTITUCIONAL – 2018

UNIDAD ORGÁNICA	:	GERENCIA DE PLANEAMIENTO Y PRESUPUESTO
UNIDAD EJECUTORA	:	**SUB GERENCIA DE PROGRAMACIÓN E INVERSIONES**
RESPONSABLE	:	ING. ANA LARICO LARICO
OBJETIVOS GENERAL	:	ASESORAR A LA MUNICIPALIDAD EN PLANEAMIENTO, PROGRAMACION ESTRATEGICA, OPERATIVA Y FORMULACION DE LOS LINEAMIENTOS TECNICOS PARA ORGANIZAR, CONDUCIR Y SUPERVISAR EL PRESUPUESTO PARTICIPATIVO, EN COORDINACION CON EL CONSEJO DE COORDINACION LOCAL DISTRITAL
OBJETIVO ESPECÍFICO	:	SUPERVISAR, COORDINAR Y PROGRAMAR LAS INVERSIONES DE LA MUNICIPALIDAD DE CONFORMIDAD CON EL SISTEMA NACIONAL DE INVERSION PUBLICA (SNIP) CON RESPECTO A LOS PIP´S QUE SE FORMULEN Y EJECUTEN

TECHO PRESUPUESTAL **S/. 293,000.00**

COD.	ACTIVIDADES / ACCIONES	UNIDAD DE MEDIDA	P%	META PROGRAMADA				TOTAL	FECHA DE TERMINO	DISTRIBUCION PRESUPUESTAL
				1º TRIM.	2º TRIM.	3º TRIM.	4º TRIM.			
1	Realizar el inventario de proyectos de inversión de la MDCGAL	Glb	1.45	0.25	0.25	0.25	0.25	1	31/12/2017	S/. 25,755.67
2	Actualizar el Inventario de proyectos de inversión de la MDCGAL	Glb	1.45	0	0.50	0	0.50	1	31/12/2017	S/. 25,963.59
3	Realizar el seguimiento de las metas de productos e indicadores de resultados previstos en el PMI, realizando reportes semestrales y anuales	Glb	1.45	0	0.50	0	0.50	1	31/12/2017	S/. 34,267.59
4	Hacer el diagnóstico de brechas de infraestructura y servicios públicos del Distrito	Glb	1.45	0.25	0.25	0.25	0.25	1	31/12/2017	S/. 33,407.59
5	Proponer los criterios de priorización de la cartera de inversiones de la MDCGAL	Glb	1.45	0.50	0	0.50	0	1	31/12/2017	S/. 26,677.59
6	Elaborar la Programación Multianual de Inversiones de la MDCGAL (2019-2021)	Glb	1.45	0.50	0	0.50	0	1	31/12/2017	S/. 44,457.59
7	Evaluación y Emisión de informes técnicos en el marco de la programación multianual de inversiones de la Entidad	Documentación	86.96	15	15	15	15	60	31/12/2017	S/. 21,677.59
8	Elaborar y actualizar la cartera de inversiones de la MDCGAL (Si se requiere)	Glb	1.45	0	0.50	0	0.50	1	31/12/2017	S/. 27,277.59
9	Monitorear el Avance de la ejecución de las inversiones de la MDCGAL	Glb	1.45	0.25	0.25	0.25	0.25	1	31/12/2017	S/. 27,407.59
10	Registro y actualización de las obras en ejecución en el sistema de información de Obras Públicas - INFOBRAS	Glb	1.45	0.25	0.25	0.25	0.25	1	31/12/2017	S/. 26,107.59
	TOTAL		**100%**	**TOTAL**				**281**		**S/. 293,000.00**

Municipalidad Distrital Gregorio Albarracin L. V°B° S.G.P.R.C.T TACNA

Municipalidad Distrital Crnl. Gregorio Albarracin L. V°B° GERENCIA MUNICIPAL TACNA

Municipalidad Distrital Crnl. Gregorio Albarracin L. V°B° GERENCIA DE ASESORIA JURIDICA TACNA

Municipalidad Distrital Crnl. Gregorio Albarracin L. V°B° GERENCIA DE PLANEAMIENTO Y PRESUPUESTO TACNA

ANALÍTICO DE GASTOS POR ACTIVIDAD DEL POI 2018		
UNIDAD ORGANICA	:	GERENCIA DE PLANEAMIENTO Y PRESUPUESTO
UNIDAD EJECUTORA	:	SUB GERENCIA DE PROGRAMACION E INVERSIONES
RESPONSABLE	:	ING. ANA MARIA LARICO LARICO

CODIGO DE ACTIVIDAD:	1	NOMBRE DE LA ACTIVIDAD:	Realizar el inventario de proyectos de inversión de la MDCGAL

CLASIFICADOR DE GASTO	DENOMINACION	DISTRIBUCION PRESUPUESTAL
2.6.8.1.2.1.10	RETRIB.COMPL.CONT.PZO.FIJO REG.PRIVADO Y PUBL	S/. 15,000.00
2.6.8.1.2.1.11	CONTRIBUCIONES DEL EMPLEADOR	S/. 2,700.00
2.6.8.1.2.1.13	GASTOS VARIABLES Y OCACIONALES	S/. 1,950.00
2.6.8.1.2.1.18	ESCOLARIDAD,AGUINALDOS Y GRATIFICACIONES	S/. 780.00
2.6.8.1.2.1.22	VESTUARIOS	S/. 224.00
2.6.8.1.2.1.23	COMBUSTIBLES Y CARBURANTES	S/. 738.23
2.6.8.1.2.1.49	MATERIALES DE ESCRITORIO	S/. 254.40
2.6.8.1.2.1.30	BIENES DE CONSUMO	S/. 520.00
2.6.8.1.2.1.58	OTROS SERVICIOS DE COMUNICACIONES	S/. 228.00
2.6.8.1.2.1.52	ALQUILERES DE BIENES MUEBLES	S/. 3,361.04
	TOTAL S/	**S/. 25,755.67**

CODIGO DE ACTIVIDAD:	2	NOMBRE DE LA ACTIVIDAD:	Actualizar en inventario de proyectos de inversion de la municipalidad

CLASIFICADOR DE GASTO	DENOMINACION	DISTRIBUCION PRESUPUESTAL
2.6.8.1.2.1.10	RETRIB. Y COMPL.CONT.PZO.FIJO REG.PRIVADO Y PUBL	S/. 15,000.00
2.6.8.1.2.1.11	CONTRIBUCIONES DEL EMPLEADOR	S/. 2,700.00
2.6.8.1.2.1.13	GASTOS VARIABLES Y OCACIONALES	S/. 1,950.00
2.6.8.1.2.1.18	ESCOLARIDAD,AGUINALDOS Y GRATIFICACIONES	S/. 780.00
2.6.8.1.2.1.22	VESTUARIOS	S/. 224.00
2.6.8.1.2.1.23	COMBUSTIBLES Y CARBURANTES	S/. 590.15
2.6.8.1.2.1.49	MATERIALES DE ESCRITORIO	S/. 254.40
2.6.8.1.2.1.30	BIENES DE CONSUMO	S/. 520.00
2.6.8.1.2.1.53	MATERIALES DE INSTALACION ELECTRICA Y ELECTRONICA	S/. 356.00
2.6.8.1.2.1.58	OTROS SERVICIOS DE COMUNICACIONES	S/. 228.00
2.6.8.1.2.1.52	ALQUILERES DE BIENES MUEBLES	S/. 3,361.04
	TOTAL S/	**S/. 25,963.59**

Municipalidad Distrital Gregorio Albarracín L. V°B° S.G.P.R.C.T TACNA

Municipalidad Distrital Crnl. Gregorio Albarracín L. V°B° GERENCIA TACNA

Municipalidad Distrital Crnl. Gregorio Albarracín L. V°B° GERENCIA DE ASESORIA JURIDICA TACNA

Municipalidad Distrital Crnl. Gregorio Albarracín L. V°B° GERENCIA DE PLANEAMIENTO Y PRESUPUESTO TACNA

	3	NOMBRE DE LA ACTIVIDAD:	Realizar el seguimiento de las metas de productos e indicadores de result. Previstos en el PMI

CLASIFICADOR DE GASTO	DENOMINACION	DISTRIBUCION PRESUPUESTAL
2.6.8.1.2.1.10	RETRIB. Y COMPL.CONT.PZO.FIJO REG.PRIVADO Y PUBL	S/. 15,000.00
2.6.8.1.2.1.11	CONTRIBUCIONES DEL EMPLEADOR	S/. 2,700.00
2.6.8.1.2.1.13	GASTOS VARIABLES Y OCACIONALES	S/. 1,950.00
2.6.8.1.2.1.18	ESCOLARIDAD,AGUINALDOS Y GRATIFICACIONES	S/. 780.00
2.6.8.1.2.1.22	VESTUARIOS	S/. 1,084.00
2.6.8.1.2.1.23	COMBUSTIBLES Y CARBURANTES	S/. 590.15
2.6.8.1.2.1.49	MATERIALES DE ESCRITORIO0	S/. 254.40
2.6.8.1.2.1.30	BIENES DE CONSUMO	S/. 520.00
2.6.8.1.2.1.53	PASAJES Y GASTOS DE TRANSPORTES	S/. 2,000.00
2.6.8.1.2.1.58	OTROS SERVICIOS DE COMUNICACIONES	S/. 228.00
2.6.8.1.2.1.52	ALQUILERES DE BIENES MUEBLES	S/. 3,361.04
2.6.8.1.2.1.33	SERVICIOS DE CONSULTORIA	S/. 5,000.00
2.6.8.1.2.1.28	PROPINAS	S/. 300.00
2.6.8.1.2.1.68	PUBLICIDAD	S/. 500.00
	TOTAL S/	S/. 34,267.59

CODIGO DE ACTIVIDAD:	4	NOMBRE DE LA ACTIVIDAD:	Hacer el diagnostico de brechas de infraestructura y servicios publicos del distrito

CLASIFICADOR DE GASTO	DENOMINACION	DISTRIBUCION PRESUPUESTAL
2.6.8.1.2.1.10	RETRIB. Y COMPL.CONT.PZO.FIJO REG.PRIVADO Y PUBL	S/. 15,000.00
2.6.8.1.2.1.11	CONTRIBUCIONES DEL EMPLEADOR	S/. 2,700.00
2.6.8.1.2.1.13	GASTOS VARIABLES Y OCACIONALES	S/. 1,950.00
2.6.8.1.2.1.18	ESCOLARIDAD,AGUINALDOS Y GRATIFICACIONES	S/. 780.00
2.6.8.1.2.1.22	VESTUARIOS	S/. 224.00
2.6.8.1.2.1.23	COMBUSTIBLES Y CARBURANTES	S/. 590.15
2.6.8.1.2.1.49	MATERIALES DE ESCRITORIO0	S/. 254.40
2.6.8.1.2.1.30	BIENES DE CONSUMO	S/. 520.00
2.6.8.1.2.1.53	PASAJES Y GASTOS DE TRANSPORTES	S/. 2,000.00
2.6.8.1.2.1.58	OTROS SERVICIOS DE COMUNICACIONES	S/. 228.00
2.6.8.1.2.1.52	ALQUILERES DE BIENES MUEBLES	S/. 3,361.04
2.6.8.1.2.1.33	SERVICIOS DE CONSULTORIA	S/. 5,000.00
2.6.8.1.2.1.28	PROPINAS	S/. 300.00
2.6.8.1.2.1.68	PUBLICIDAD	S/. 500.00
	TOTAL S/	S/. 33,407.59

Municipalidad Distrital Coronel Gregorio Albarracin L. V°B° S.G.P.R.C.T TACNA

Municipalidad Distrital Crnl. Gregorio Albarracin L. V°B° GERENCIA MUNICIPAL TACNA

Municipalidad Distrital Crnl. Gregorio Albarracin L. V°B° GERENCIA DE ASESORIA JURIDICA TACNA

Municipalidad Distrital Crnl. Gregorio Albarracin L. V°B° GERENCIA DE PLANEAMIENTO Y PRESUPUESTO TACNA

CODIGO DE ACTIVIDAD:	5	NOMBRE DE LA ACTIVIDAD:	Proponer los criterios de priorizacion de la cartera de inversiones de la municipalidad

CLASIFICADOR DE GASTO	DENOMINACION	DISTRIBUCION PRESUPUESTAL
2.6.8.1.2.1.10	RETRIB. Y COMPL.CONT.PZO.FIJO REG.PRIVADO Y PUBL	S/. 12,000.00
2.6.8.1.2.1.11	CONTRIBUCIONES DEL EMPLEADOR	S/. 2,160.00
2.6.8.1.2.1.13	GASTOS VARIABLES Y OCACIONALES	S/. 1,560.00
2.6.8.1.2.1.18	ESCOLARIDAD,AGUINALDOS Y GRATIFICACIONES	S/. 780.00
2.6.8.1.2.1.22	VESTUARIOS	S/. 224.00
2.6.8.1.2.1.23	COMBUSTIBLES Y CARBURANTES	S/. 590.15
2.6.8.1.2.1.49	MATERIALES DE ESCRITORIO0	S/. 254.40
2.6.8.1.2.1.30	BIENES DE CONSUMO	S/. 520.00
2.6.8.1.2.1.58	OTROS SERVICIOS DE COMUNICACIONES	S/. 228.00
2.6.8.1.2.1.52	ALQUILERES DE BIENES MUEBLES	S/. 3,361.04
2.6.8.1.2.1.39	ESTUDIOS DE PRE INVERSION - GASTOS POR Inversión	S/. 5,000.00
	TOTAL S/	**S/. 26,677.59**

CODIGO DE ACTIVIDAD:	6	NOMBRE DE LA ACTIVIDAD:	Elaborar la programacion multianual de inversiones de la MDCGAL (2019 - 2021)

CLASIFICADOR DE GASTO	DENOMINACION	DISTRIBUCION PRESUPUESTAL
2.6.8.1.2.1.10	RETRIB. Y COMPL.CONT.PZO.FIJO REG.PRIVADO Y PUBL	S/. 20,000.00
2.6.8.1.2.1.11	CONTRIBUCIONES DEL EMPLEADOR	S/. 3,600.00
2.6.8.1.2.1.13	GASTOS VARIABLES Y OCACIONALES	S/. 2,600.00
2.6.8.1.2.1.18	ESCOLARIDAD,AGUINALDOS Y GRATIFICACIONES	S/. 780.00
2.6.8.1.2.1.22	VESTUARIOS	S/. 224.00
2.6.8.1.2.1.23	COMBUSTIBLES Y CARBURANTES	S/. 590.15
2.6.8.1.2.1.49	MATERIALES DE ESCRITORIO0	S/. 254.40
2.6.8.1.2.1.30	BIENES DE CONSUMO	S/. 520.00
2.6.8.1.2.1.53	PASAJES Y GASTOS DE TRANSPORTE	S/. 2,000.00
2.6.8.1.2.1.58	OTROS SERVICIOS DE COMUNICACIONES	S/. 228.00
2.6.8.1.2.1.52	ALQUILERES DE BIENES MUEBLES	S/. 3,361.04
2.6.8.1.2.1.33	SERVICIOS DE CONSULTORIA	S/. 5,000.00
2.6.8.1.2.1.39	ESTUDIOS DE PRE INVERSION - GASTOS POR INVERSION	S/. 5,000.00
2.6.8.1.2.1.28	PROPINAS	S/. 300.00
	TOTAL S/	**S/. 44,457.59**

Municipalidad Distrital Gregorio Albarracin L. V°B° S.G.P.R.C.T TACNA

Municipalidad Distrital Crnl. Gregorio Albarracin L. V°B° MUNICIPAL TACNA

Municipalidad Distrital Crnl. Gregorio Albarracin L. V°B° GERENCIA DE ASESORIA JURIDICA TACNA

Municipalidad Distrital Crnl. Gregorio Albarracin L. V°B° GERENCIA DE PLANEAMIENTO Y PRESUPUESTO TACNA

CODIGO DE ACTIVIDAD:	7	NOMBRE DE LA ACTIVIDAD:	Evaluacion y emision de informes tecnicos en el marco de la programacion multianual de inversiones de la entidad

CLASIFICADOR DE GASTO	DENOMINACION	DISTRIBUCION PRESUPUESTAL
2.6.8.1.2.1.10	RETRIB. Y COMPL.CONT.PZO.FIJO REG.PRIVADO Y PUBL	S/. 12,000.00
2.6.8.1.2.1.11	CONTRIBUCIONES DEL EMPLEADOR	S/. 2,160.00
2.6.8.1.2.1.13	GASTOS VARIABLES Y OCACIONALES	S/. 1,560.00
2.6.8.1.2.1.18	ESCOLARIDAD,AGUINALDOS Y GRATIFICACIONES	S/. 780.00
2.6.8.1.2.1.22	VESTUARIOS	S/. 224.00
2.6.8.1.2.1.23	COMBUSTIBLES Y CARBURANTES	S/. 590.15
2.6.8.1.2.1.49	MATERIALES DE ESCRITORIO0	S/. 254.40
2.6.8.1.2.1.30	BIENES DE CONSUMO	S/. 520.00
2.6.8.1.2.1.58	OTROS SERVICIOS DE COMUNICACIONES	S/. 228.00
2.6.8.1.2.1.52	ALQUILERES DE BIENES MUEBLES	S/. 3,361.04
	TOTAL S/	**S/. 21,677.59**

CODIGO DE ACTIVIDAD:	8	NOMBRE DE LA ACTIVIDAD:	Elaborar y actualizar la cartera de inversiones de la MDCGAL (SI SE REQUIERE)

CLASIFICADOR DE GASTO	DENOMINACION	DISTRIBUCION PRESUPUESTAL
2.6.8.1.2.1.10	RETRIB. Y COMPL.CONT.PZO.FIJO REG.PRIVADO Y PUBL	S/. 12,000.00
2.6.8.1.2.1.11	CONTRIBUCIONES DEL EMPLEADOR	S/. 2,160.00
2.6.8.1.2.1.13	GASTOS VARIABLES Y OCACIONALES	S/. 1,560.00
2.6.8.1.2.1.18	ESCOLARIDAD,AGUINALDOS Y GRATIFICACIONES	S/. 780.00
2.6.8.1.2.1.22	VESTUARIOS	S/. 224.00
2.6.8.1.2.1.23	COMBUSTIBLES Y CARBURANTES	S/. 590.15
2.6.8.1.2.1.49	MATERIALES DE ESCRITORIO0	S/. 254.40
2.6.8.1.2.1.30	BIENES DE CONSUMO	S/. 520.00
2.6.8.1.2.1.58	OTROS SERVICIOS DE COMUNICACIONES	S/. 228.00
2.6.8.1.2.1.52	ALQUILERES DE BIENES MUEBLES	S/. 3,361.04
2.6.8.1.2.1.33	SERVICIOS DE CONSULTORIA	S/. 5,000.00
2.6.8.1.2.1.51	EQUIPOS Y BIENES DURADEROS (MOBILIARIO / OFICINA)	S/. 600.00
	TOTAL S/	**S/. 27,277.59**

Municipalidad Distrital Crnl. Gregorio Albarracin L. V°B° S.G.P.R.C.T - TACNA -

Municipalidad Distrital Crnl. Gregorio Albarracin L. V°B° MUNICIPAL - TACNA -

Municipalidad Distrital Crnl. Gregorio Albarracin L. V°B° GERENCIA DE ASESORIA JURIDICA - TACNA -

Municipalidad Distrital Crnl. Gregorio Albarracin L. V°B° GERENCIA DE PLANEAMIENTO Y PRESUPUESTO - TACNA -

CODIGO DE ACTIVIDAD:	9	NOMBRE DE LA ACTIVIDAD:	Monitorear el avance de la ejecucion de las inversiones de la municipalidad

CLASIFICADOR DE GASTO	DENOMINACION	DISTRIBUCION PRESUPUESTAL
2.6.8.1.2.1.10	RETRIB. Y COMPL.CONT.PZO.FIJO REG.PRIVADO Y PUBL	S/. 15,000.00
2.6.8.1.2.1.11	CONTRIBUCIONES DEL EMPLEADOR	S/. 2,700.00
2.6.8.1.2.1.13	GASTOS VARIABLES Y OCACIONALES	S/. 1,950.00
2.6.8.1.2.1.18	ESCOLARIDAD,AGUINALDOS Y GRATIFICACIONES	S/. 780.00
2.6.8.1.2.1.22	VESTUARIOS	S/. 224.00
2.6.8.1.2.1.23	COMBUSTIBLES Y CARBURANTES	S/. 590.15
2.6.8.1.2.1.49	MATERIALES DE ESCRITORIO0	S/. 254.40
2.6.8.1.2.1.30	BIENES DE CONSUMO	S/. 520.00
2.6.8.1.2.1.32	PASAJES Y GASTOS DE TRANSPORTE	S/. 1,000.00
2.6.8.1.2.1.58	OTROS SERVICIOS DE COMUNICACIONES	S/. 228.00
2.6.8.1.2.1.52	ALQUILERES DE BIENES MUEBLES	S/. 3,361.04
2.6.8.1.2.1.28	PROPINAS	S/. 300.00
2.6.8.1.2.1.51	EQUIPOS DE BIENES DURADEROS (MOBILIARIO / OFICINA)	S/. 500.00
	TOTAL S/	**S/. 27,407.59**

CODIGO DE ACTIVIDAD:	10	NOMBRE DE LA ACTIVIDAD:	Registro y actualizacion de las obras en ejecucion en el sistema de informacion de obras publicas - infobras

CLASIFICADOR DE GASTO	DENOMINACION	DISTRIBUCION PRESUPUESTAL
2.6.8.1.2.1.10	RETRIB. Y COMPL.CONT.PZO.FIJO REG.PRIVADO Y PUBL	S/. 15,000.00
2.6.8.1.2.1.11	CONTRIBUCIONES DEL EMPLEADOR	S/. 2,700.00
2.6.8.1.2.1.13	GASTOS VARIABLES Y OCACIONALES	S/. 1,950.00
2.6.8.1.2.1.18	ESCOLARIDAD,AGUINALDOS Y GRATIFICACIONES	S/. 780.00
2.6.8.1.2.1.22	VESTUARIOS	S/. 224.00
2.6.8.1.2.1.23	COMBUSTIBLES Y CARBURANTES	S/. 590.15
2.6.8.1.2.1.49	MATERIALES DE ESCRITORIO0	S/. 254.40
2.6.8.1.2.1.30	BIENES DE CONSUMO	S/. 520.00
2.6.8.1.2.1.58	OTROS SERVICIOS DE COMUNICACIONES	S/. 228.00
2.6.8.1.2.1.52	ALQUILERES DE BIENES MUEBLES	S/. 3,361.04
2.6.8.1.2.1.51	EQUIPOS Y BIENES DURADEROS (MOBILIARIO / OFICINA)	S/. 500.00
	TOTAL S/	**S/. 26,107.59**

TOTAL FINAL DE S.G.P.I.	**S/. 293,000.0**

Municipalidad Distrital Gregorio Albarracin L. V°B° S.G.P.R.C.T TACNA

Municipalidad Distrital Crnl. Gregorio Albarracin L. V°B° GERENCIA DE ASESORIA JURIDICA TACNA

Municipalidad Distrital Crnl. Gregorio Albarracin L. V°B° GERENCIA DE PLANEAMIENTO Y PRESUPUESTO TACNA

PROGRAMACIÓN DE ACTIVIDADES DEL PLAN OPERATIVO INSTITUCIONAL – 2018

UNIDAD ORGÁNICA	:	GERENCIA DE SECRETARIA GENERAL E IMAGEN INSTITUCIONAL
UNIDAD EJECUTORA	:	**GERENCIA DE SECRETARIA GENERAL E IMAGEN INSTITUCIONAL**
RESPONSABLE	:	ABOG. RAUL DELGADILLO VILLACA
OBJETIVOS GENERAL	:	CUMPLIMIENTO DE FUNCIONES CON TRANSPARENCIA Y EFICIENCIA CONTRIBUYENDO A LA MEJORA DE LA GESTION MUNICIPAL.
OBJETIVO ESPECÍFICO	:	DISPONER DE LOS RECURSOS HUMANOS Y FINANCIEROS ASIGNADOS CON RESPONSABILIDAD, PARA LA EJECUCION DE LAS ACTIVIDADES PROPIAS DE ESTA GERENCIA.

TECHO PRESUPUESTAL **S/. 294,000.00**

COD	ACTIVIDADES / ACCIONES	UNIDAD DE MEDIDA	P%	META PROGRAMADA				TOTAL	FECHA DE TERMINO	DISTRIBUCION PRESUPUESTAL
				1º TRIM.	2º TRIM.	3º TRIM.	4º TRIM.			
1	Preparar, revisar, difundir y archivar documentacion oficial de sesiones de concejo	Expediente	0.107	40	35	25	40	140	31/12/2018	S/. 5,149.36
2	Convocar a Sesiones Ordinarias, Extraordinarias y Solemnes del Concejo Municipal	Sesión	0.037	14	10	12	12	48	31/12/2018	S/. 4,443.36
3	Atender pedidos y las solicitudes de los Señores Regidores	Expediente	0.122	40	40	40	40	160	31/12/2018	S/. 5,203.90
4	Peoyectar revisar, tramitar, notificar y archivar documentos oficiales como: Ordenanzas, Acuerdos de Concejo, Resoluciones de Alcaldia, Decreto de Alcaldia	Norma	0.617	170	290	150	200	810	31/12/2018	S/. 24,644.80
5	Realizar Certificacion de Documentos	Certificacion	20.564	9000	6000	6000	6000	27000	31/12/2018	S/. 5,985.96
6	Atencion de solicitudes de acceso a la informacion publica.	Persona atendida	0.350	120	110	120	110	460	31/12/2018	S/. 11,551.38
7	Dar respuesta a los documentos externos e internos (Emision de Oficios, Cartas, Informes y Memorándums)	Procedimiento	1.813	700	500	580	600	2380	31/12/2018	S/. 8,997.38
8	Atencion y apoyo administrativos en el desarrollo de las Sesión de Concejos	Atencion	0.037	14	10	12	12	48	31/12/2018	S/. 288.00
9	Custodiar y mantener actualizado el libro de Actas y el registro de Asistencia de los Miembros del Concejo Municipal	Registro	0.037	14	10	12	12	48	31/12/2018	S/. 3,848.74
10	coordinación y seguimiento para la suscripcion de Convenios Interinstitucionales prepuestos	Convenio	0.008	4	3	2	2	11	31/12/2018	S/. 4,152.74
11	Atencion a los reclamos en el libro de Reclamaciones de la Entidad	Queja Resuelta	0.009	3	3	3	3	12	31/12/2018	S/. 5,034.00
12	Coordinación y apoyo en las reuniones de Alta Dirección	Accion	0.037	12	12	12	12	48	31/12/2018	S/. 1,728.54
13	Tramitar la correspondencia de la Entidad, viacourrier y notarial	Tramite	0.046	15	15	15	15	60	31/12/2018	S/. 11,971.84
GERENCIA DE SECRETARIA GENERAL E IMAGEN INSTITUCIONAL/EQUIPO FUNCIONAL DE REGISTRO CIVIL										
14	Celebración de matrimonios individuales	N° de parejas que formalizan	0.088	25	25	30	35	115	31/12/2018	S/. 3,800.00
15	Celebración de matrimonio comunitario	N° de parejas	0.076	0	0	0	100	100	31/12/2018	S/. 7,800.00
16	Expedición de partidas de nacimiento, defuncion y matrimonio	N° de partidas	1.599	500	450	350	800	2100	31/12/2018	S/. 4,800.00
17	Inscripción ordinaria, defunción y matrimonio	N° de partidas	0.392	120	125	150	120	515	31/12/2018	S/. 2,300.00
18	Inscripcion extraordinaria de nacimiento	Inscripcion	0.099	30	30	35	35	130	31/12/2018	S/. 2,300.00
19	Inscripcion extraordinaria de defuncion y matrimonio	Inscripcion	0.001	0	0	1	0	1	31/12/2018	S/. 1,300.00

V°B° S.G.P.R.C.T

V°B° GERENCIA MUNICIPAL

V°B° GERENCIA DE ASESORIA JURIDICA

V°B°

20	Postergacion de matrimonio	Postergaciones	0.011	3	3	4	5	15	31/12/2018	S/. 1,300.00
21	Anotaciones marginales notariales, judicial, reconocimientos, rectificaciones escritura	N° de rectificaciones	0.030	8	9	12	11	40	31/12/2018	S/. 1,300.00
22	Organizar, actualizar y controlar el archivo del Dpto. Registro Civil	Busqueda de documentos	0.110	30	40	25	50	145	31/12/2018	S/. 62,080.00
23	Expedición de constancias de inscripción de nacimiento, soltería y viudez	N° de documentos	0.031	15	10	8	8	41	31/12/2018	S/. 1,800.00
24	Rectificación Administrativa de nacimiento, defunción y matrimonio	Rectificacion Administrativa	0.015	5	4	6	5	20	31/12/2018	S/. 800.00
25	Separación Convencional y Divorcio Ulterior	Resolución de Alcaldía	0.019	5	7	5	8	25	31/12/2018	S/. 2,420.00
GERENCIA DE SECRETARIA GENERAL E IMAGEN INSTITUCIONAL/EQUIPO FUNCIONAL DE TRAMITE DOCUMENTARIO Y ARCHIVO CENTRAL										
26	Formulación y remisión del plan de trabajo	Informe	0.001	1	0	0	0	1	31/12/2018	S/. 3,100.00
27	Formulacion o propuesta para ilimitacion de documentacion	Informe	0.001	0	0	0	1	1	31/12/2018	S/. 500.00
28	Organización, clasificación, actualización, digitación del acervo documentario	ML	0.225	73	75	74	73	295	31/12/2018	S/. 500.00
29	Funigacion del local de archivo	Informe	0.001	0	0	1	0	1	31/12/2018	S/. 1,060.00
30	servicio de busqueda externa por transparencia	N° de busqueda	0.162	63	55	40	55	213	31/12/2018	S/. 500.00
31	servicio de busqueda interno	N° de busqueda	0.255	80	100	80	75	335	31/12/2018	S/. 80.00
32	informe anual de ejecion del plan de trabajo	Informe	0.001	0	0	0	1	1	31/12/2018	S/. 230.00
33	Recepcion, transparencia de documentos	Informe	0.008	0	0	0	10	10	31/12/2018	S/. 870.00
34	formulacion del POI	Informe	0.001	0	0	0	1	1	31/12/2018	S/. 50.00
35	Controlar la salida y entrada de los ciudadanos a la institucion	DNI	41.142	10310	8000	30700	5010	54020	31/12/2018	S/. 260.00
36	Recepcion de documentos	Expedientes	29.547	6900	7200	22240	2455	38795	31/12/2018	S/. 38.00
37	Registro de quejas en el libro de reclamaciones	Expedientes	0.012	3	4	5	4	16	31/12/2018	S/. 200.00
38	Opinión de Disponibilidad de Crédito Presupuestario	Informe	2.437	800	800	800	800	3200	31/12/2018	S/. 11,200.00
39	Asesoramiento a las unidades orgánicas	Auxiliares Administrativos	0.018	6	6	6	6	24	31/12/2018	S/. 90,412.00
	TOTAL		**100**	**TOTAL**				**131300**		**S/. 294,000.00**

ANALÍTICO DE GASTOS POR ACTIVIDAD DEL POI 2018

UNIDAD ORGANICA	:	GERENCIA DE SECRETARIA GENERAL E IMAGEN INSTITUCIONAL
UNIDAD EJECUTORA	:	GERENCIA DE SECRETARIA GENERAL E IMAGEN INSTITUCIONAL
RESPONSABLE	:	ABOG. RAUL DELGADILLO VILLACA

CODIGO DE ACTIVIDAD:	1	NOMBRE DE LA ACTIVIDAD:	PREPARAR, REVISAR, DIFUNDIR Y ARCHIVAR DOCUMENTACION OFICIAL PARA LAS SECIONES DE CONCEJO.

CLASIFICADOR DE GASTO	DENOMINACION	DISTRIBUCION PRESUPUESTAL
2.3.1.5.1.1	REPUESTOS Y ACCESORIOS	S/. 150.00
2.3.1.5.1.2	PAPELERIA EN GENERAL, ÚTILES Y MATERIALES DE OFICINA	S/. 203.36
2.3.2.8.1.1	CONTRATO ADMINISTRATIVO DE SERVICIOS	S/. 4,400.00
2.3.2.8.1.2	CONTRIBUCIONES A ESSALUD DE C.A.S	S/. 396.00
	TOTAL S/	**S/. 5,149.36**

CODIGO DE ACTIVIDAD:	2	NOMBRE DE LA ACTIVIDAD:	CONVOCAR A SECIONES ORDINARIAS, EXTRAORDINARIAS Y SECIONES SOLEMNES

CLASIFICADOR DE GASTO	DENOMINACION	DISTRIBUCION PRESUPUESTAL
2.3.1.5.1.1	PAPELERIA EN GENERAL, ÚTILES Y MATERIALES DE OFICINA	S/. 144.00
2.3.1.5.1.2	REPUESTOS Y ACCESORIOS	S/. 157.36
2.3.2.8.1.1	CONTRATO ADMINISTRATIVO DE SERVICIOS	S/. 3,800.00
2.3.2.8.1.2	CONTRIBUCIONES A ESSALUD DE C.A.S	S/. 342.00
	TOTAL S/	**S/. 4,443.36**

CODIGO DE ACTIVIDAD:	3	NOMBRE DE LA ACTIVIDAD:	ATENDER PEDIDOS Y LAS SOLICITUDES DE LOS SEÑORES REGIDORES

CLASIFICADOR DE GASTO	DENOMINACION	DISTRIBUCION PRESUPUESTAL
2.3.1.5.1.1	PAPELERIA EN GENERAL, ÚTILES Y MATERIALES DE OFICINA	S/. 154.00
2.3.1.5.1.2	REPUESTOS Y ACCESORIOS	S/. 440.00
2.3.2.8.1.1	CONTRATO ADMINISTRATIVO DE SERVICIOS	S/. 4,229.27
2.3.2.8.1.2	CONTRIBUCIONES A ESSALUD DE C.A.S	S/. 380.63
	TOTAL S/	**S/. 5,203.90**

CODIGO DE ACTIVIDAD:	4	NOMBRE DE LA ACTIVIDAD:	PROYECTAR, REVISAR, TRAMITAR, NOTIFICAR Y ARCHIVAR DOCUMENTOS OFICIALES COMO: ORDENANZAS, ACUERDOS DE CONCEJO, DECRETOS DE ALCALDIA Y RESOLUCIONES DE ALCALDIA.

CLASIFICADOR DE GASTO	DENOMINACION	DISTRIBUCION PRESUPUESTAL
2.3.1.5.1.1	PAPELERIA EN GENERAL, ÚTILES Y MATERIALES DE OFICINA	S/. 588.00
2.3.1.5.1.2	REPUESTOS Y ACCESORIOS	S/. 920.00
2.3.2.2.4.1	SERVICIOS DE PUBLICIDAD	S/. 2,500.00
2.3.2.7.11.99	SERVICIOS DIVERSOS	S/. 4,000.00
2.3.2.7.2.99	OTROS SERVICIOS SIMILARES	S/. 2,500.00
2.3.2.7.5.2	PROPINAS PARA PRACTICANTES	S/. 3,600.00
2.3.2.8.1.1	CONTRATO ADMINISTRATIVO DE SERVICIOS	S/. 8,520.00
2.3.2.8.1.2	CONTRIBUCIONES A ESSALUD C.A.S	S/. 766.80
2.6.3.2.3.1	EQUIPOS COMPUTACIONALES Y PERIFERICOS	S/. 1,250.00
	TOTAL S/	**S/. 24,644.80**

CODIGO DE ACTIVIDAD:	5	NOMBRE DE LA ACTIVIDAD:	REALIZAR CERTIFICACION DE DOCUMENTOS

CLASIFICADOR DE GASTO	DENOMINACION	DISTRIBUCION PRESUPUESTAL
2.3.1.5.1.1	REPUESTOS Y ACCESORIOS	S/. 144.00
2.3.1.5.1.2	PAPELERIA EN GENERAL, ÚTILES Y MATERIALES DE OFICINA	S/. 230.00
2.3.2.8.1.1	CONTRATO ADMINISTRATIVO DE SERVICIOS	S/. 2,855.02
2.3.2.8.1.2	CONTRIBUCIONES A ESSALUD DE C.A.S	S/. 256.94
2.3.2.7.2.99	OTROS SERVICIOS SIMILARES	S/. 2,500.00
	TOTAL S/	**S/. 5,985.96**

CODIGO DE ACTIVIDAD:	6	NOMBRE DE LA ACTIVIDAD:	ATENCION DE SOLICITUDES DE ACCESO A LA INFORMACION PUBLICA

CLASIFICADOR DE GASTO	DENOMINACION	DISTRIBUCION PRESUPUESTAL
2.3.1.5.1.1	REPUESTOS Y ACCESORIOS	S/. 292.00
2.3.1.5.1.2	PAPELERIA EN GENERAL, ÚTILES Y MATERIALES DE OFICINA	S/. 460.00
2.3.2.1.2.1	PASAJES Y GASTOS DE TRANSPORTE	S/. 1,600.00
2.3.2.1.2.2	VIATICOS Y ASIGNACIONES POR COMISIONES DE SERVICIOS	S/. 1,750.00
2.3.2.7.2.99	OTROS SERVICIOS SIMILARES	S/. 1,250.00
2.3.2.8.1.1	CONTRATO ADMINISTRATIVO DE SERVICIOS	S/. 5,687.50
2.3.2.8.1.2	CONTRIBUCIONES A ESSALUD DE C.A.S	S/. 511.88
	TOTAL S/	**S/. 11,551.38**

CODIGO DE ACTIVIDAD:	7	NOMBRE DE LA ACTIVIDAD:	DAR RESPUESTA A LOS DOCUMENTOS EXTERNOS E INTERNOS (OFICIOS, CARTAS, INFORMES Y MEMORANDOS)

CLASIFICADOR DE GASTO	DENOMINACION	DISTRIBUCION PRESUPUESTAL
2.3.1.5.1.1	REPUESTOS Y ACCESORIOS	S/. 292.00
2.3.1.5.1.2	PAPELERIA EN GENERAL, ÚTILES Y MATERIALES DE OFICINA	S/. 560.00
2.3.2.7.2.99	OTROS SERVICIOS SIMILARES	S/. 1,946.00
2.3.2.8.1.1	CONTRATO ADMINISTRATIVO DE SERVICIOS	S/. 5,687.50
2.3.2.8.1.2	CONTRIBUCIONES A ESSALUD DE C.A.S	S/. 511.88
	TOTAL S/	**S/. 8,997.38**

CODIGO DE ACTIVIDAD:	8	NOMBRE DE LA ACTIVIDAD:	ATENCION Y APOYO ADMINISTRATIVO EN EL DESARROLLO DE LAS SECIONES DE CONCEJO.

CLASIFICADOR DE GASTO	DENOMINACION	DISTRIBUCION PRESUPUESTAL
2.3.1.5.1.1	REPUESTOS Y ACCESORIOS	S/. 148.00
2.3.1.5.1.2	PAPELERIA EN GENERAL, ÚTILES Y MATERIALES DE OFICINA	S/. 140.00
	TOTAL S/	**S/. 288.00**

CODIGO DE ACTIVIDAD:	9	NOMBRE DE LA ACTIVIDAD:	CUSTODIAR Y MANTENER ACTUALIZADO LOS LIBROS DE ACTAS Y REGISTROS DE ASISTENCIA DE LOS SEÑORES REGIDORES

CLASIFICADOR DE GASTO	DENOMINACION	DISTRIBUCION PRESUPUESTAL
2.3.1.5.1.1	REPUESTOS Y ACCESORIOS	S/. 148.00
2.3.1.5.1.2	PAPELERIA EN GENERAL, ÚTILES Y MATERIALES DE OFICINA	S/. 600.00
2.3.2.8.1.1	CONTRATO ADMINISTRATIVO DE SERVICIOS	S/. 2,843.74
2.3.2.8.1.2	CONTRIBUCIONES A ESSALUD DE C.A.S	S/. 257.00
	TOTAL S/	**S/. 3,848.74**

CODIGO DE ACTIVIDAD:	10	NOMBRE DE LA ACTIVIDAD:	COORDINANCION Y SEGUIMIENTO PARA LA SUSCRIPCION DE CONVENIOS INSTITUCIONALES PREPUESTOS
CLASIFICADOR DE GASTO	DENOMINACION		DISTRIBUCION PRESUPUESTAL
2.3.1.5.1.1	REPUESTOS Y ACCESORIOS		S/. 582.00
2.3.1.5.1.2	PAPELERIA EN GENERAL, ÚTILES Y MATERIALES DE OFICINA		S/. 470.00
2.3.2.8.1.1	CONTRATO ADMINISTRATIVO DE SERVICIOS		S/. 2,843.74
2.3.2.8.1.2	CONTRIBUCIONES A ESSALUD DE C.A.S		S/. 257.00
	TOTAL S/		S/. 4,152.74

CODIGO DE ACTIVIDAD:	11	NOMBRE DE LA ACTIVIDAD:	ATENCION A LOS RECLAMOS EN EL LIBRO DE RECLAMACIONES DE LA ENTIDAD
CLASIFICADOR DE GASTO	DENOMINACION		DISTRIBUCION PRESUPUESTAL
2.3.1.5.1.1	REPUESTOS Y ACCESORIOS		S/. 584.00
2.3.1.5.1.2	PAPELERIA EN GENERAL, ÚTILES Y MATERIALES DE OFICINA		S/. 800.00
2.3.2.2.4.4	SERVICIO DE IMPRESIONES, ENCUADERNIZACION Y EMPASTADO		S/. 300.00
2.3.2.1.2.1	PASAJES Y GASTOS DE TRANSPORTES		S/. 1,600.00
2.3.2.1.2.2	VIATICOS Y ASIGNACIONES POR COMISIONES DE SERVICIOS		S/. 1,750.00
	TOTAL S/		S/. 5,034.00

CODIGO DE ACTIVIDAD:	12	NOMBRE DE LA ACTIVIDAD:	COORDINACION Y APOYO EN LAS REUNIONES DE ALTA DIRECCION
CLASIFICADOR DE GASTO	DENOMINACION		DISTRIBUCION PRESUPUESTAL
2.3.1.5.1.1	ALIMENTOS Y BEBIDAS PARA CONSUMO		S/. 292.00
2.3.1.5.1.2	REPUESTOS Y ACCESORIOS		S/. 186.54
2.3.2.8.1.1	EQUIPOS COMPUTACIONALES Y PERIFERICOS		S/. 1,250.00
	TOTAL S/		S/. 1,728.54

CODIGO DE ACTIVIDAD:	13	NOMBRE DE LA ACTIVIDAD:	TRAMITAR LA CORRESPONDENCIA DE LA ENTIDAD, VIA COURRIER Y NOTARIAL
CLASIFICADOR DE GASTO	DENOMINACION		DISTRIBUCION PRESUPUESTAL
2.3.1.5.1.1	ALIMENTOS Y BEBIDAS PARA CONSUMO		S/. 196.64
2.3.1.5.1.2	REPUESTOS Y ACCESORIOS		S/. 314.48
2.3.2.2.31	CORREOS Y SERVICIOS DE MENSAJERIA		S/. 5,600.00
2.3.26.12	GASTOS NOTARIALES		S/. 2,400.00
2.3.2.8.1.1	CONTRATO ADMINISTRATIVO DE SERVICIOS		S/. 3,175.00
2.3.1.5.1.2	REPUESTOS Y ACCESORIOS		S/. 285.72
	TOTAL S/		S/. 11,971.84

TOTAL DE S.G.I.I.	S/. 93,000.00

ANALÍTICO DE GASTOS POR ACTIVIDAD DEL POI 2018

UNIDAD ORGANICA	:	GERENCIA DE SECRETARIA GENERAL E IMAGEN INSTITUCIONAL
UNIDAD EJECUTORA	:	EQUIPO FUNCIONAL DE REGISTRO CIVIL
RESPONSABLE	:	LOURDES LUZBENIA BERNABE MENENDEZ

CODIGO DE ACTIVIDAD:	14	NOMBRE DE LA ACTIVIDAD:	CELEBRACION DE MATRIMONIOS INDIVUALES

CLASIFICADOR DE GASTO	DENOMINACION	DISTRIBUCION PRESUPUESTAL
2.3.1.5.1.1	REPUESTOS Y ACCESORIOS	S/. 1,500.00
2.3.2.7.11.99	SERVICIOS DIVERSOS	S/. 1,000.00
2.3.1.5.1.2	PAPELERIA EN GENERAL, ÚTILES Y MATERIALES DE OFICINA	S/. 1,000.00
2.3.27.5.2	PROPINA PARA PRACTICANTE	S/. 300.00
	TOTAL S/	**S/. 3,800.00**

CODIGO DE ACTIVIDAD:	15	NOMBRE DE LA ACTIVIDAD:	CELEBRACION DE MATRIMONIOS COMUNITARIOS

CLASIFICADOR DE GASTO	DENOMINACION	DISTRIBUCION PRESUPUESTAL
2.3.1.5.1.1	REPUESTOS Y ACCESORIOS	S/. 1,500.00
2.3.1.1.1.1	ALIMENTOS Y BEBIDAS PARA CONSUMO HUMANO	S/. 1,000.00
2.3.2.7.11.99	SERVICIOS DIVERSOS	S/. 2,000.00
2.3.1.99.1.3	LIBROS. DIARIOS. REVISTAS Y OTROS BIENES IMPRESOS NO VINCULADOS A ENSEÑANZA	S/. 3,000.00
2.3.27.5.2	PROPINAS PARA PRACTICANTES	S/. 300.00
	TOTAL S/	**S/. 7,800.00**

CODIGO DE ACTIVIDAD:	16	NOMBRE DE LA ACTIVIDAD:	EXPEDICION DE PARTIDAS DE NACIMIENTO, DEFUNCION Y MATRIMONIO

CLASIFICADOR DE GASTO	DENOMINACION	DISTRIBUCION PRESUPUESTAL
2.3.1.99.1.3	LIBROS. DIARIOS. REVISTAS Y OTROS BIENES IMPRESOS NO VINCULADOS A ENSEÑANZA	S/. 3,000.00
2.3.1.5.1.1	REPUESTOS Y ACCESORIOS	S/. 1,500.00
2.3.27.5.2	PROPINAS PARA PRACTICANTES	S/. 300.00
	TOTAL S/	**S/. 4,800.00**

CODIGO DE ACTIVIDAD:	17	NOMBRE DE LA ACTIVIDAD:	INSCRIPCION ORDINARIA DE NACIMIENTO, DEFUNCION Y MATRIMONIO

CLASIFICADOR DE GASTO	DENOMINACION	DISTRIBUCION PRESUPUESTAL
2.3.2.7.11.99	SERVICIOS DIVERSOS	S/. 1,000.00
2.3.1.5.1.2	PAPELERIA EN GENERAL, ÚTILES Y MATERIALES DE OFICINA	S/. 1,000.00
2.3.27.5.2	PROPINA PARA PRACTICANTE	S/. 300.00
	TOTAL S/	**S/. 2,300.00**

Municipalidad Distrital Gregorio Albarracin V°B° S.G.P.R.C.T TACNA

Municipalidad Distrital Crnl. Gregorio Albarracin Lanchipa V°B° GERENCIA MUNICIPAL TACNA

Municipalidad Distrital Crnl. Gregorio Albarracin Lanchipa V°B° GERENCIA DE ASESORIA JURIDICA TACNA

Municipalidad Distrital Crnl. Gregorio Albarracin Lanchipa V°B° GERENCIA DE PLANEAMIENTO Y PRESUPUESTO TACNA

CODIGO DE ACTIVIDAD:	18	NOMBRE DE LA ACTIVIDAD:	INSCRIPCION EXTRAORDINARIA DE NACIMIENTO

CLASIFICADOR DE GASTO	DENOMINACION	DISTRIBUCION PRESUPUESTAL
2.3.2.7.11.99	SERVICIOS DIVERSOS	S/. 1,000.00
2.3.1.5.1.2	PAPELERIA EN GENERAL, ÚTILES Y MATERIALES DE OFICINA	S/. 300.00
2.3.27.5.2	PROPINA PARA PRACTICANTE	S/. 1,000.00
	TOTAL S/	**S/. 2,300.00**

CODIGO DE ACTIVIDAD:	19	NOMBRE DE LA ACTIVIDAD:	INSCRIPCION EXTRAORDINARIA DE DEFUNCION Y MATRIMONIO

CLASIFICADOR DE GASTO	DENOMINACION	DISTRIBUCION PRESUPUESTAL
2.3.2.7.11.99	SERVICIOS DIVERSOS	S/. 1,000.00
2.3.27.5.2	PROPINA PARA PRACTICANTE	S/. 300.00
	TOTAL S/	**S/. 1,300.00**

CODIGO DE ACTIVIDAD:	20	NOMBRE DE LA ACTIVIDAD:	POSTERGACION DE MATRIMONIO

CLASIFICADOR DE GASTO	DENOMINACION	DISTRIBUCION PRESUPUESTAL
2.3.2.7.11.99	SERVICIOS DIVERSOS	S/. 1,000.00
2.3.27.5.2	PROPINA PARA PRACTICANTE	S/. 300.00
	TOTAL S/	**S/. 1,300.00**

CODIGO DE ACTIVIDAD:	21	NOMBRE DE LA ACTIVIDAD:	ANOTACIONES MARGINALES NOTARIALES, JUDICIAL, RECONOCIMIENTOS, RECTIFICACIONES, ESCRITURA

CLASIFICADOR DE GASTO	DENOMINACION	DISTRIBUCION PRESUPUESTAL
2.3.2.7.11.99	SERVICIOS DIVERSOS	S/. 1,000.00
2.3.27.5.2	PROPINA PARA PRACTICANTE	S/. 300.00
	TOTAL S/	**S/. 1,300.00**

CODIGO DE ACTIVIDAD:	22	NOMBRE DE LA ACTIVIDAD:	ORGANIZAR, ACTUALIZAR Y CONTROLAR EL ARCHIVO DEL DPTO. REGISTRO CIVIL

CLASIFICADOR DE GASTO	DENOMINACION	DISTRIBUCION PRESUPUESTAL
2.3.27.5.2	PROPINA PARA PRACTICANTE	S/. 300.00
2.3.2.8.1.1	CONTRATO ADMINISTRATIVO DE SERVICIOS	S/. 58,500.00
2.3.2.8.1.2	CONTRIBUCIONES A ESSALUD DE C.A.S	S/. 3,280.00
	TOTAL S/	**S/. 62,080.00**

Municipalidad Distrital Gregorio Albarracin L. V°B° S.G.P.R.C.T TACNA

Municipalidad Distrital Cnel. Gregorio Albarracin L. V°B° GERENCIA MUNICIPAL TACNA

Municipalidad Distrital Cnel. Gregorio Albarracin L. V°B° GERENCIA DE ASESORIA JURIDICA TACNA

Municipalidad Distrital Cnel. Gregorio Albarracin L. V°B° GERENCIA DE PLANEAMIENTO Y PRESUPUESTO TACNA

CODIGO DE ACTIVIDAD:	23	NOMBRE DE LA ACTIVIDAD:	EXPEDICION DE CONSTANCIAS DE NO INSCRIPCION DE NACIMIENTO, SOLTERIA Y VIUDEZ

CLASIFICADOR DE GASTO	DENOMINACION	DISTRIBUCION PRESUPUESTAL
2.3.2.7.11.99	SERVICIOS DIVERSOS	S/. 1,000.00
2.3.1.5.1.2	PAPELERIA EN GENERAL, ÚTILES Y MATERIALES DE OFICINA	S/. 500.00
2.3.27.5.2	PROPINA PARA PRACTICANTE	S/. 300.00
TOTAL S/		S/. 1,800.00

CODIGO DE ACTIVIDAD:	24	NOMBRE DE LA ACTIVIDAD:	RECTIFICACION ADMINISTRATIVA DE NACIMIENTO, DEFUNCION Y MATRIMONIO

CLASIFICADOR DE GASTO	DENOMINACION	DISTRIBUCION PRESUPUESTAL
2.3.27.5.2	PROPINA PARA PRACTICANTE	S/. 300.00
2.3.1.5.1.2	PAPELERIA EN GENERAL, ÚTILES Y MATERIALES DE OFICINA	S/. 500.00
TOTAL S/		S/. 800.00

CODIGO DE ACTIVIDAD:	25	NOMBRE DE LA ACTIVIDAD:	SEPARACION CONVENCIONAL Y DIVORCIO ULTERIOR

CLASIFICADOR DE GASTO	DENOMINACION	DISTRIBUCION PRESUPUESTAL
2.3.1.5.1.1	REPUESTOS Y ACCESORIOS	S/. 1,120.00
2.3.1.5.1.2	PAPELERIA EN GENERAL, ÚTILES Y MATERIALES DE OFICINA	S/. 1,000.00
2.3.27.5.2	PROPINA PARA PRACTICANTE	S/. 300.00
TOTAL S/		S/. 2,420.00

TOTAL FINAL	S/. 92,000.00

ANALÍTICO DE GASTOS POR ACTIVIDAD DEL POI 2018		
UNIDAD ORGANICA	:	GERENCIA DE SECRETARIA GENERAL E IMAGEN INSTITUCIONAL
UNIDAD EJECUTORA	:	EQUIPO FUNCIONAL DE TRAMITE DOCUMENTARIO Y ARCHIVO CENTRAL
RESPONSABLE	:	MAGALI LICENIA LINARES RODRIGUEZ

CODIGO DE ACTIVIDAD:	26	NOMBRE DE LA ACTIVIDAD:	FORMULACION Y REMISION DEL PLAN DE TRABAJO

CLASIFICADOR DE GASTO	DENOMINACION	DISTRIBUCION PRESUPUESTAL
2.3.1.99.1.99	OTROS BIENES	S/. 3,100.00
TOTAL S/		S/. 3,100.00

Municipalidad Distrital Gregorio Albarracin L. V°B° S.G.P.R.C.T TACNA

Municipalidad Distrital Cnel. Gregorio Albarracin L. V°B° GERENCIA MUNICIPAL TACNA

Municipalidad Distrital Cnel. Gregorio Albarracin L. V°B° GERENCIA DE ASESORIA JURIDICA TACNA

Municipalidad Distrital Cnel. Gregorio Albarracin L. V°B° GERENCIA DE PLANEAMIENTO Y PRESUPUESTO TACNA

CODIGO DE ACTIVIDAD:	27	NOMBRE DE LA ACTIVIDAD:	FORMULACION O PROPUESTA PARA ELIMINACION DE DOCUMENTOS

CLASIFICADOR DE GASTO	DENOMINACION	DISTRIBUCION PRESUPUESTAL
2.3.1.5.1.2	PAPELERIA EN GENERAL, ÚTILES Y MATERIALES DE OFICINA	S/. 500.00
	TOTAL S/	S/. 500.00

CODIGO DE ACTIVIDAD:	28	NOMBRE DE LA ACTIVIDAD:	ORGANIZACIÓN, CLASIFICACION, ACTUALIZACION, DIGITACION DE ACERVO DOCUMENTARIO

CLASIFICADOR DE GASTO	DENOMINACION	DISTRIBUCION PRESUPUESTAL
2.3.1.5.1.2	PAPELERIA EN GENERAL, ÚTILES Y MATERIALES DE OFICINA	S/. 500.00
	TOTAL S/	S/. 500.00

CODIGO DE ACTIVIDAD:	29	NOMBRE DE LA ACTIVIDAD:	FUNIGACION DEL LOCAL DE ARCHIVO

CLASIFICADOR DE GASTO	DENOMINACION	DISTRIBUCION PRESUPUESTAL
2.3.2.7.11.99	SERVICIOS DIVERSOS	S/. 360.00
2.3.1.1.1.1	ALIMENTOS Y BEBIDAS PARA CONSUMO HUMANO	S/. 700.00
	TOTAL S/	S/. 1,060.00

CODIGO DE ACTIVIDAD:	30	NOMBRE DE LA ACTIVIDAD:	SERVICIO DE BUSQUEDA EXTERNA POR TRANSPARENCIA

CLASIFICADOR DE GASTO	DENOMINACION	DISTRIBUCION PRESUPUESTAL
2.3.1.5.1.2	PAPELERIA EN GENERAL, ÚTILES Y MATERIALES DE OFICINA	S/. 500.00
	TOTAL S/	S/. 500.00

CODIGO DE ACTIVIDAD:	31	NOMBRE DE LA ACTIVIDAD:	SERVICIO DE BUSQUEDA INTERNO

CLASIFICADOR DE GASTO	DENOMINACION	DISTRIBUCION PRESUPUESTAL
2.3.1.5.1.2	PAPELERIA EN GENERAL, ÚTILES Y MATERIALES DE OFICINA	S/. 80.00
	TOTAL S/	S/. 80.00

CODIGO DE ACTIVIDAD:	32	NOMBRE DE LA ACTIVIDAD:	INFORME ANUAL DE EJECUCION DEL PLAN DE TRABAJO

CLASIFICADOR DE GASTO	DENOMINACION	DISTRIBUCION PRESUPUESTAL
2.3.1.5.1.2	PAPELERIA EN GENERAL, ÚTILES Y MATERIALES DE OFICINA	S/. 230.00
	TOTAL S/	S/. 230.00

CODIGO DE ACTIVIDAD:	33	NOMBRE DE LA ACTIVIDAD:	RECEPCION, TRANSPARENCIA DE DOCUMENTOS

CLASIFICADOR DE GASTO	DENOMINACION	DISTRIBUCION PRESUPUESTAL
2.3.1.5.1.2	PAPELERIA EN GENERAL, ÚTILES Y MATERIALES DE OFICINA	S/. 870.00
	TOTAL S/	S/. 870.00

Municipalidad Distrital Gregorio Albarracín L. V°B° S.G.P.R.C.T TACNA

Municipalidad Distrital Crnl. Gregorio Albarracín L. V°B° GERENCIA MUNICIPAL TACNA

Municipalidad Distrital Crnl. Gregorio Albarracín L. V°B° GERENCIA DE ASESORÍA JURÍDICA TACNA

Municipalidad Distrital Crnl. Gregorio Albarracín L. V°B° GERENCIA DE PLANEAMIENTO Y PRESUPUESTO TACNA

CODIGO DE ACTIVIDAD:	34	NOMBRE DE LA ACTIVIDAD:	FORMULACION DEL POI
CLASIFICADOR DE GASTO	DENOMINACION		DISTRIBUCION PRESUPUESTAL
2.3.1.5.1.2	PAPELERIA EN GENERAL, ÚTILES Y MATERIALES DE OFICINA		S/. 50.00
	TOTAL S/		S/. 50.00

CODIGO DE ACTIVIDAD:	35	NOMBRE DE LA ACTIVIDAD:	CONTROLAR LA SALIDA Y ENTRADA DE LOS CIUDADANOS A LA INSTITUCION
CLASIFICADOR DE GASTO	DENOMINACION		DISTRIBUCION PRESUPUESTAL
2.3.1.5.1.2	PAPELERIA EN GENERAL, ÚTILES Y MATERIALES DE OFICINA		S/. 260.00
	TOTAL S/		S/. 260.00

CODIGO DE ACTIVIDAD:	36	NOMBRE DE LA ACTIVIDAD:	RECEPCION DE DOCUMENTOS
CLASIFICADOR DE GASTO	DENOMINACION		DISTRIBUCION PRESUPUESTAL
2.3.1.5.1.2	PAPELERIA EN GENERAL, ÚTILES Y MATERIALES DE OFICINA		S/. 38.00
	TOTAL S/		S/. 38.00

CODIGO DE ACTIVIDAD:	37	NOMBRE DE LA ACTIVIDAD:	RECEPCION DE DOCUMENTOS
CLASIFICADOR DE GASTO	DENOMINACION		DISTRIBUCION PRESUPUESTAL
2.3.1.5.1.1	REPUESTOS Y ACCESORIOS		S/. 200.00
	TOTAL S/		S/. 200.00

CODIGO DE ACTIVIDAD:	38	NOMBRE DE LA ACTIVIDAD:	OPINION DE DISPONIBILIDAD DE CREDITO PRESUPUESTARIO
CLASIFICADOR DE GASTO	DENOMINACION		DISTRIBUCION PRESUPUESTAL
2.3.2.7.11.99	SERVICIOS DIVERSOS		S/. 4,000.00
2.3.2.7.5.2	PROPINAS PARA PRACTICANTES (02 PRACTICANTES) POR 12 MESES		S/. 7,200.00
	TOTAL S/		S/. 11,200.00

CODIGO DE ACTIVIDAD:	39	NOMBRE DE LA ACTIVIDAD:	ASESORAMIENTO A LAS UNIDADES ORGÁNICAS
CLASIFICADOR DE GASTO	DENOMINACION		DISTRIBUCION PRESUPUESTAL
2.3.2.8.1.1	CONTRATO ADMINISTRATIVO DE SERVICIOS		S/. 60,000.00
2.3.2.8.1.1	VACACIONES TRUNCAS		S/. 5,000.00
2.3.2.3.1.2	CONTRIBUCIONES A ESSALUD DE C.A.S		S/. 5,900.00
2.3.2.8.1.1	CONTRATO ADMINISTRATIVO DE SERVICIOS (C.A.S) POR 12 MESES		S/. 16,800.00
2.3.2.8.1.1	VACACIONES TRUNCAS		S/. 1,400.00
2.3.2.3.1.2	CONTRIBUCIONES A ESSALUD DE C.A.S		S/. 1,312.00
	TOTAL S/		S/. 90,412.00

TOTAL FINAL	S/. 109,000.00
TOTAL FINAL GSII	S/. 294,000.00

Municipalidad Distrital Coronel Gregorio Albarracin L. V°B° S.G.P.R.C.T -TACNA-

Municipalidad Distrital Cnel. Gregorio Albarracin L. V°B° GERENCIA MUNICIPAL -TACNA-

Municipalidad Distrital Cnel. Gregorio Albarracin L. V°B° GERENCIA DE ASESORIA JURIDICA -TACNA-

Municipalidad Distrital Cnel. Gregorio Albarracin L. V°B° GERENCIA DE PLANEAMIENTO Y PRESUPUESTO -TACNA-

PROGRAMACIÓN DE ACTIVIDADES DEL PLAN OPERATIVO INSTITUCIONAL – 2018

UNIDAD ORGÁNICA	:	GERENCIA DE SECRETARIA GENERAL E IMAGEN INSTITUCIONAL
UNIDAD EJECUTORA	:	**SUB GERENCIA DE IMAGEN INSTITUCIONAL**
RESPONSABLE	:	PROF. DANIEL YUPA MAMANI
OBJETIVOS GENERAL	:	MEJORAR EL SERVICIO AL CIUDADANO MEDIANTE EL MANEJO DE LA INFORMACIÓN Y DE UNA GESTIÓN TRANSPARENTE
OBJETIVO ESPECÍFICO	:	FORTALECIMIENTO DE LAS RELACIONES INSTITUCIONALES Y MEJOR PERCEPCIÓN DEL VECINO DE LA MUNICIPALIDAD

TECHO PRESUPUESTAL	**S/. 160,000.00**

COD.	ACTIVIDADES / ACCIONES	UNIDAD DE MEDIDA	P%	META PROGRAMADA				TOTAL	FECHA DE TERMINO	DISTRIBUCION PRESUPUESTAL
				1º TRIM.	2º TRIM.	3º TRIM.	4º TRIM.			
1	Difundir las Actividades Municipales a traves de la prensa escrita, radio TV, prensa digital	Publicación	67.18	65	65	65	65	260	31/12/2018	S/. 72,037.50
2	Actos Oficiales por Aniversario del distrito	Evento	2.07	8	0	0	0	8	31/12/2018	S/. 7,437.50
3	Creación de Medios de Difusión alternativos (radio o televisión)	Programa Emitido	14.47	14	14	14	14	56	31/12/2018	S/. 19,087.50
4	Coordinar, apoyar y asegurar la realización de actividades de la municipalidad en coordinación con las áreas involucradas	Evento	10.34	10	10	10	10	40	31/12/2018	S/. 23,787.50
5	Acciones de Publicidad de Proyecciones y Logros de la gestion municipal	Documento Impreso	3.10	3	3	3	3	12	31/12/2018	S/. 13,087.50
6	Ambientación institucional para ceremonias protocolares	Acción	1.29	1	1	2	1	5	31/12/2018	S/. 7,387.50
7	Gestión de Documentos Institucionales inherentes a la oficina	Documento Impreso	0.78	1	0	1	1	3	31/12/2018	S/. 9,587.50
8	Relaciones internas, imagen Institucional	Acción	0.78	1	0	1	1	3	31/12/2018	S/. 7,587.50
	TOTAL		**100**	**TOTAL**				**387**		**S/. 160,00.00**

Municipalidad Distrital Gregorio Albarracin L. V°B° S.G.P.R.C.T TACNA

MUNICIPALIDAD DISTRITAL CRNL. GREGORIO ALBARRACIN L. V°B° GERENCIA MUNICIPAL TACNA

MUNICIPALIDAD DISTRITAL CRNL. GREGORIO ALBARRACIN L. V°B° GERENCIA DE ASESORIA JURIDICA TACNA

Municipalidad Distrital Crnl. Gregorio Albarracin L. V°B° GERENCIA DE PLANEAMIENTO Y PRESUPUESTO TACNA

ANALÍTICO DE GASTOS POR ACTIVIDAD DEL POI 2018

UNIDAD ORGANICA	:	GERENCIA DE SECRETARIA GENERAL E IMAGEN INSTITUCIONAL
UNIDAD EJECUTORA	:	SUB GERENCIA DE IMAGEN INSTITUCIONAL
RESPONSABLE	:	DANIEL YUPA MAMANI

CODIGO DE ACTIVIDAD: 1 NOMBRE DE LA ACTIVIDAD: DIFUNDIR LAS ACTIVIDADES MUNICIPALES A TRAVÉS DE LA PRENSA ESCRITA, RADIO, TV.

CLASIFICADOR DE GASTO	DENOMINACION	DISTRIBUCION PRESUPUESTAL
2.3.2.2.4.1	SERVICIO DE PUBLICIDAD	S/. 67,450.00
2.3.2.8.1.1	CONTRATO ADMINISTRATIVO DE SERVICIOS	S/. 4,450.00
2.3.2.8.1.2	CONTRIBUCIONES A ESSALUD DE C.A.S	S/. 137.50
	TOTAL S/	**S/. 72,037.50**

CODIGO DE ACTIVIDAD: 2 NOMBRE DE LA ACTIVIDAD: ACTOS OFICIALES DE ANIVERSARIO DEL DISTRITO

CLASIFICADOR DE GASTO	DENOMINACION	DISTRIBUCION PRESUPUESTAL
2.3.2.7.11.99	SERVICIOS DIVERSOS	S/. 2,000.00
2.3.1.5.1.1	REPUESTOS Y ACCESORIOS	S/. 350.00
2.3.1.5.1.2	PAPELERIA EN GENERAL ÚTILES Y MATERIALES DE OFICINA	S/. 300.00
2.3.1.99.14	SIMBOLOS DISTINTIVOS Y DECORACIONES	S/. 200.00
2.3.2.8.1.1	CONTRATO ADMINISTRATIVO DE SERVICIOS	S/. 4,450.00
2.3.2.8.1.2	CONTRIBUCIONES A ESSALUD DE C.A.S	S/. 137.50
	TOTAL S/	**S/. 7,437.50**

CODIGO DE ACTIVIDAD: 3 NOMBRE DE LA ACTIVIDAD: CREACION DE MEDIOS DE DIFUSION ALTERNATIVOS

CLASIFICADOR DE GASTO	DENOMINACION	DISTRIBUCION PRESUPUESTAL
2.3.2.2.4.1	SERVICIO DE PUBLICIDAD	S/. 14,500.00
2.3.2.8.1.1	CONTRATO ADMINISTRATIVO DE SERVICIOS	S/. 4,450.00
2.3.2.8.1.2	CONTRIBUCIONES A ESSALUD DE C.A.S	S/. 137.50
	TOTAL S/	**S/. 19,087.50**

CODIGO DE ACTIVIDAD: 4 NOMBRE DE LA ACTIVIDAD: COORDINAR, APOYAR Y ASEGURAR LA Realización DE ACTIVIDADES DE LA MUNICIPALIDAD

CLASIFICADOR DE GASTO	DENOMINACION	DISTRIBUCION PRESUPUESTAL
2.3.2.2.4.1	SERVICIOS DIVERSOS	S/. 19,200.00
2.3.2.8.1.1	CONTRATO ADMINISTRATIVO DE SERVICIOS	S/. 4,450.00
2.3.2.8.1.2	CONTRIBUCIONES A ESSALUD DE C.A.S	S/. 137.50
	TOTAL S/	**S/. 23,787.50**

Municipalidad Distrital Gregorio Albarracin L. V°B° S.G.P.R.C.T TACNA

Municipalidad Distrital Crnl. Gregorio Albarracin L. V°B° GERENCIA DE ASESORIA JURIDICA TACNA

Municipalidad Distrital Crnl. Gregorio Albarracin L. V°B° GERENCIA DE PLANEAMIENTO Y PRESUPUESTO TACNA

CODIGO DE ACTIVIDAD:	5	NOMBRE DE LA ACTIVIDAD:	ACCIONES DE PUBLICIDAD DE PROYECCIONES Y LOGROS DE LA GESTION MUNICIPAL

CLASIFICADOR DE GASTO	DENOMINACION	DISTRIBUCION PRESUPUESTAL
2.3.2.2.4.4	SERVICIO DE IMPMRESIONES, ENCUADERNIZACION Y EMPASTADO	S/. 8,500.00
2.3.2.8.1.1	CONTRATO ADMINISTRATIVO DE SERVICIOS	S/. 4,450.00
2.3.2.8.1.2	CONTRIBUCIONES A ESSALUD DE C.A.S	S/. 137.50
	TOTAL S/	**S/. 13,087.50**

CODIGO DE ACTIVIDAD:	6	NOMBRE DE LA ACTIVIDAD:	AMBIENTACION INSTITUCIONAL PARA CEREMONIAS PROTOCOLARES

CLASIFICADOR DE GASTO	DENOMINACION	DISTRIBUCION PRESUPUESTAL
2.3.2.7.11.99	SERVICIOS DIVERSOS	S/. 2,800.00
2.3.2.8.1.1	CONTRATO ADMINISTRATIVO DE SERVICIOS	S/. 4,450.00
2.3.2.8.1.2	CONTRIBUCIONES A ESSALUD DE C.A.S	S/. 137.50
	TOTAL S/	**S/. 7,387.50**

CODIGO DE ACTIVIDAD:	7	NOMBRE DE LA ACTIVIDAD:	GESTION DE DOCUMENTOS INSTITUCIONALES INHERENTES A LA OFICINA

CLASIFICADOR DE GASTO	DENOMINACION	DISTRIBUCION PRESUPUESTAL
2.3.2.7.11.99	SERVICIOS DIVERSOS	S/. 5,000.00
2.3.2.8.1.1	CONTRATO ADMINISTRATIVO DE SERVICIOS	S/. 4,450.00
2.3.2.8.1.2	CONTRIBUCIONES A ESSALUD DE C.A.S	S/. 137.50
	TOTAL S/	**S/. 9,587.50**

CODIGO DE ACTIVIDAD:	8	NOMBRE DE LA ACTIVIDAD:	RELACIONES INTERNAS, IMAGEN INSTITUCIONAL

CLASIFICADOR DE GASTO	DENOMINACION	DISTRIBUCION PRESUPUESTAL
2.3.2.7.11.99	SERVICIOS DIVERSOS	S/. 3,000.00
2.3.2.8.1.1	CONTRATO ADMINISTRATIVO DE SERVICIOS	S/. 4,450.00
2.3.2.8.1.2	CONTRIBUCIONES A ESSALUD DE C.A.S	S/. 137.50
	TOTAL S/	**S/. 7,587.50**

TOTAL FINAL	**S/. 160,000.00**

V°B° S.G.P.R.C. - TACNA -

V°B° GERENCIA MUNICIPAL - TACNA -

V°B° GERENCIA DE ASESORIA JURIDICA - TACNA -

V°B° GERENCIA DE PLANEAMIENTO Y PRESUPUESTO - TACNA -

UNIDAD ORGÁNICA	:	PROGRAMACIÓN DE ACTIVIDADES DEL PLAN OPERATIVO INSTITUCIONAL – 2018
UNIDAD EJECUTORA	:	GERENCIA DE ADMINISTRACIÓN
RESPONSABLE	:	**GERENCIA DE ADMINISTRACIÓN**
OBJETIVOS INSTITUCIONAL	:	ABOG. LUIS ENRIQUE JIMENEZ QUIROZ
OBJETIVOS GENERAL	:	ADMINISTRAR LOS RECURSOS HUMANOS, MATERIALES, FINANCIEROS, CONDUCIENDO LA EJECUCIÓN PRESUPUESTARIA
OBJETIVO ESPECÍFICO	:	ASEGURAR RACIONAL Y EFICIENCIA DE LOS SISTEMAS CONTBILIDAD, TESORERÍA, LOGÍSTICA Y PERSONAL, ASI COMO DE LA GESTIÓN DE ADQUISICIONES Y CONTRATACIONES DENTRO DEL MARCO DE LOS DISPOSITIVOS LEGALES VIGENTES. PLANIFICAR, DIRIGIR, CONTROLAR, COORDINAR Y EVALUAR LAS ACTIVIDADES Y PROCESOS TÉCNICOS DE LOS SISTEMAS DE PERSONAL, LOGÍSTICA, CONTABILIDAD, TESORERÍA.

TECHO PRESUPUESTAL **S/. 60,000.00**

COD.	ACTIVIDADES / ACCIONES	UNIDAD DE MEDIDA	P%	META PROGRAMADA				TOTAL	FECHA DE TERMINO	DISTRIBUCION PRESUPUESTAL
				1º TRIM.	2º TRIM.	3º TRIM.	4º TRIM.			
1	Dirigir y supervisar los sistemas administrativos de Contabilidad	DOCUMENTO	0.70	15	15	15	15	60	31/12/2018	S/. 2,142.86
2	Dirigir y supervisar los sistemas administrativos de Logistica	DOCUMENTO	1.17	25	25	25	25	100	31/12/2018	S/. 2,142.86
3	Dirigir y supervisar los sistemas administrativos de Sistemas de Tesorería	DOCUMENTO	0.70	15	15	15	15	60	31/12/2018	S/. 2,142.86
4	Dirigir y supervisar los sistemas administrativos de Sistemas de Personal	DOCUMENTO	0.70	15	15	15	15	60	31/12/2018	S/. 2,142.86
5	Firma de Planillas	PLANILLAS	0.70	15	15	15	15	60	31/12/2018	S/. 2,142.86
6	Firma de Cheques emitidos y Abonos en CCI	CHEQUES	74.70	1600	1600	1600	1600	6400	31/12/2018	S/. 2,142.86
7	Audiencias extraprocesos	DOCUMENTO	0.28	6	6	6	6	24	31/12/2018	S/. 2,142.86
8	Emision de Informes	INFORME	11.67	250	250	250	250	1000	31/12/2018	S/. 4,377.14
9	Emision de Cartas, oficios y memorandos	DOCUMENTO	5.84	100	150	100	150	500	31/12/2018	S/. 5,377.14
10	Emision de Resoluciones de Administracion	RESOLUCIONES	2.33	50	50	50	50	200	31/12/2018	S/. 6,077.14
11	Reuniones de coordinaciones con las unidades para logro de objetivos generales	DOCUMENTO	0.14	3	3	3	3	12	31/12/2018	S/. 3,577.14
12	Participación en reuniones de diversos temas, a fines a los objetivos de la Institución	DOCUMENTO	0.70	15	15	15	15	60	31/12/2018	S/. 8,557.14
13	Requerimiento e implementación de recomendaciones	DOCUMENTO	0.14	3	3	3	3	12	31/12/2018	S/. 3,577.14
14	Supervisión y control de Cartas Fianzas	DOCUMENTO	0.14	3	3	3	3	12	31/12/2018	S/. 4,957.14
15	Capacitaciones	DOCUMENTO	0.09	2	2	2	2	8	31/12/2018	S/. 8,500.00
	TOTAL		100%	TOTAL				8544		**S/. 60,000.00**

Municipalidad Distrital Gregorio Albarracin L. V°B° S.G.P.R.C.T - TACNA -

Municipalidad Distrital Cnel. Gregorio Albarracin L. V°B° GERENCIA MUNICIPAL - TACNA -

Municipalidad Distrital Cnel. Gregorio Albarracin L. V°B° GERENCIA DE ASESORÍA JURÍDICA - TACNA -

Municipalidad Distrital Cnel. Gregorio Albarracin L. V°B° GERENCIA DE PLANEAMIENTO Y PRESUPUESTO

ANALÍTICO DE GASTOS POR ACTIVIDAD DEL POI 2018

UNIDAD ORGANICA	:	GERENCIA DE Administración
UNIDAD EJECUTORA	:	GERENCIA DE Administración
RESPONSABLE	:	ABOG. LUIS ENRIQUE JIMENEZ QUIROZ

CODIGO DE ACTIVIDAD:	1	NOMBRE DE LA ACTIVIDAD:	DIRIGIR Y SUPERVISAR LOS SISTEMAS ADMINISTRATIVOS DE CONTABILIDAD

CLASIFICADOR DE GASTO	DENOMINACION	DISTRIBUCION PRESUPUESTAL
2.3.2.8.1.1	CONTRATO ADMINISTRATIVO DE SERVICIOS	S/. 2,000.00
2.3.2.8.1.2	CONTRIBUCIONES A ESSALUD DE C.A.S	S/. 142.86
	TOTAL S/	S/. 2,142.86

CODIGO DE ACTIVIDAD:	2	NOMBRE DE LA ACTIVIDAD:	DIRIGIR Y SUPERVISAR LOS SISTEMAS ADMINISTRATIVOS DE LOGISITICA

CLASIFICADOR DE GASTO	DENOMINACION	DISTRIBUCION PRESUPUESTAL
2.3.2.8.1.1	CONTRATO ADMINISTRATIVO DE SERVICIOS	S/. 2,000.00
2.3.2.8.1.2	CONTRIBUCIONES A ESSALUD DE C.A.S	S/. 142.86
	TOTAL S/	S/. 2,142.86

CODIGO DE ACTIVIDAD:	3	NOMBRE DE LA ACTIVIDAD:	DIRIGIR Y SUPERVISAR LOS SISTEMAS ADMINISTRATIVOS DE SISTEMAS DE TESORERIA

CLASIFICADOR DE GASTO	DENOMINACION	DISTRIBUCION PRESUPUESTAL
2.3.2.8.1.1	CONTRATO ADMINISTRATIVO DE SERVICIOS	S/. 2,000.00
2.3.2.8.1.2	CONTRIBUCIONES A ESSALUD DE C.A.S	S/. 142.86
	TOTAL S/	S/. 2,142.86

CODIGO DE ACTIVIDAD:	4	NOMBRE DE LA ACTIVIDAD:	DIRIGIR Y SUPERVISAR LOS SISTEMAS ADMINISTRATIVOS DE SISTEMAS DE PERSONAL

CLASIFICADOR DE GASTO	DENOMINACION	DISTRIBUCION PRESUPUESTAL
2.3.2.8.1.1	CONTRATO ADMINISTRATIVO DE SERVICIOS	S/. 2,000.00
2.3.2.8.1.2	CONTRIBUCIONES A ESSALUD DE C.A.S	S/. 142.86
	TOTAL S/	S/. 2,142.86

CODIGO DE ACTIVIDAD:	5	NOMBRE DE LA ACTIVIDAD:	FIRMAR PLANILLAS

CLASIFICADOR DE GASTO	DENOMINACION	DISTRIBUCION PRESUPUESTAL
2.3.2.8.1.1	CONTRATO ADMINISTRATIVO DE SERVICIOS	S/. 2,000.00
2.3.2.8.1.2	CONTRIBUCIONES A ESSALUD DE C.A.S	S/. 142.86
	TOTAL S/	S/. 2,142.86

CODIGO DE ACTIVIDAD:	6	NOMBRE DE LA ACTIVIDAD:	FIRMAR CHEQUES EMITIDOS Y ABONO CCI

CLASIFICADOR DE GASTO	DENOMINACION	DISTRIBUCION PRESUPUESTAL
2.3.2.8.1.1	CONTRATO ADMINISTRATIVO DE SERVICIOS	S/. 2,000.00
2.3.2.8.1.2	CONTRIBUCIONES A ESSALUD DE C.A.S	S/. 142.86
	TOTAL S/	S/. 2,142.86

Municipalidad Distrital Gregorio Albarracin L. V°B° S.G.P.R.C.T TACNA

Municipalidad Distrital Crnl. Gregorio Albarracin L. V°B° GERENCIA MUNICIPAL TACNA

Municipalidad Distrital Crnl. Gregorio Albarracin L. V°B° GERENCIA DE ASESORIA JURIDICA TACNA

Municipalidad Distrital Crnl. Gregorio Albarracin L. V°B° GERENCIA DE PLANEAMIENTO Y PRESUPUESTO

CODIGO DE ACTIVIDAD:	7	NOMBRE DE LA ACTIVIDAD:	AUDIENCIAS EXTRA PROCESOS

CLASIFICADOR DE GASTO	DENOMINACION	DISTRIBUCION PRESUPUESTAL
2.3.2.8.1.1	CONTRATO ADMINISTRATIVO DE SERVICIOS	S/. 2,000.00
2.3.2.8.1.2	CONTRIBUCIONES A ESSALUD DE C.A.S	S/. 142.86
	TOTAL S/	S/. 2,142.86

CODIGO DE ACTIVIDAD:	8	NOMBRE DE LA ACTIVIDAD:	EMISION DE INFORMES

CLASIFICADOR DE GASTO	DENOMINACION	DISTRIBUCION PRESUPUESTAL
2.3.2.8.1.1	CONTRATO ADMINISTRATIVO DE SERVICIOS	S/. 2,000.00
2.3.2.8.1.2	CONTRIBUCIONES A ESSALUD DE C.A.S	S/. 142.86
2.3.1.5.1 2	PAPELERIA EN GENERAL, ÚTILES Y MATERIALES DE OFICINA	S/. 428.57
2.3.1.5.1.2	REPUESTOS Y ACCESORIOS	S/. 285.71
2.3.2.4.1.5	SERVICIO DE MANTENIMIENTO / EQUIPOS	S/. 800.00
2.3.2.7.5.2	PROPINAS PARA PRACTICANTES	S/. 720.00
	TOTAL S/	S/. 4,377.14

CODIGO DE ACTIVIDAD:	9	NOMBRE DE LA ACTIVIDAD:	EMISION DE CARTAS Y OFICIOS

CLASIFICADOR DE GASTO	DENOMINACION	DISTRIBUCION PRESUPUESTAL
2.3.2.8.1.1	CONTRATO ADMINISTRATIVO DE SERVICIOS	S/. 2,000.00
2.3.2.8.1.2	CONTRIBUCIONES A ESSALUD DE C.A.S	S/. 142.86
2.3.1.5.1 2	PAPELERIA EN GENERAL, ÚTILES Y MATERIALES DE OFICINA	S/. 428.57
2.3.1.5.1.1	REPUESTOS Y ACCESORIOS	S/. 285.71
2.3.2.2.3.1	CORREOS Y SERVICIO DE MENSAJERIA	S/. 1,000.00
2.3.2.4.1.5	SERVICIOS DE MANTENIMIENTO/ EQUIPOS	S/. 300.00
2.3.2.6.1.2	SERVICIOS ADMINISTRATIVOS / GASTOS NOTARIALES	S/. 500.00
2.3.2.7.5.2	PROPINAS PARA PRACTICANTES	S/. 720.00
	TOTAL S/	S/. 5,377.14

CODIGO DE ACTIVIDAD:	10	NOMBRE DE LA ACTIVIDAD:	EMISION DE RESOLUCIONES DE ADMINISTRACION

CLASIFICADOR DE GASTO	DENOMINACION	DISTRIBUCION PRESUPUESTAL
2.3.2.8.1.1	CONTRATO ADMINISTRATIVO DE SERVICIOS	S/. 2,000.00
2.3.2.8.1.2	CONTRIBUCIONES A ESSALUD DE C.A.S	S/. 142.86
2.3.1.5.1 2	PAPELERIA EN GENERAL, ÚTILES Y MATERIALES DE OFICINA	S/. 428.57
2.3.1.5.1.2	REPUESTOS Y ACCESORIOS	S/. 285.71
2.3.2.2.3.1	CORREOS Y SERVICIO DE MENSAJERIA	S/. 1,000.00
2.3.2.4.1.5	SERVICIOS DIVERSOS	S/. 1,500.00
2.3.2.7.5.2	PROPINAS PARA PRACTICANTES	S/. 720.00
	TOTAL S/	S/. 6,077.14

Municipalidad Distrital Coronel Gregorio Albarracin L. V°B° S.G.P.R.C.T TACNA

Municipalidad Distrital Coronel Gregorio Albarracin L. V°B° GERENCIA MUNICIPAL TACNA

Municipalidad Distrital Coronel Gregorio Albarracin L. V°B° GERENCIA DE ASESORIA JURIDICA TACNA

Municipalidad Distrital Crnl. Gregorio Albarracin L. V°B° GERENCIA DE PLANEAMIENTO Y PRESUPUESTO

CODIGO DE ACTIVIDAD:	11	NOMBRE DE LA ACTIVIDAD:	REUNIONES DE COORDINACIONES CON LAS UNIDADES PARA LOGRO OBJETIVOS GENERALES

CLASIFICADOR DE GASTO	DENOMINACION	DISTRIBUCION PRESUPUESTAL
2.3.2.8.1.1	CONTRATO ADMINISTRATIVO DE SERVICIOS	S/. 2,000.00
2.3.2.8.1.2	CONTRIBUCIONES A ESSALUD DE C.A.S	S/. 142.86
2.3.1.5.1 2	PAPELERIA EN GENERAL, ÚTILES Y MATERIALES DE OFICINA	S/. 428.57
2.3.1.5.1.2	REPUESTOS Y ACCESORIOS	S/. 285.71
2.3.2.7.5.2	PROPINAS PARA PRACTICANTES	S/. 720.00
	TOTAL S/	S/. 3,577.14

CODIGO DE ACTIVIDAD:	12	NOMBRE DE LA ACTIVIDAD:	PARTICIPACIÓN EN REUNIONES DE DIVERSOS TEMAS, AFINES DE LOS OBJETIVOS DE LA INSTITUCION

CLASIFICADOR DE GASTO	DENOMINACION	DISTRIBUCION PRESUPUESTAL
2.3.2.8.1.1	CONTRATO ADMINISTRATIVO DE SERVICIOS	S/. 2,000.00
2.3.2.8.1.2	CONTRIBUCIONES A ESSALUD DE C.A.S	S/. 142.86
2.3.1.1.1.1	ALIMENTOS Y BEBIDAS PARA CONSUMO HUMANO	S/. 200.00
2.3.1.5.1 2	PAPELERIA EN GENERAL, ÚTILES Y MATERIALES DE OFICINA	S/. 428.57
2.3.1.5.1.2	REPUESTOS Y ACCESORIOS	S/. 285.71
2.3.2.1.2.1	PASAJES Y GASTOS DE TRANSPORTE	S/. 2,500.00
2.3.2.1.2.2	VIATICOS Y ASIGNACIONES POR COMISION DE SERVICIOS	S/. 3,000.00
	TOTAL S/	S/. 8,557.14

CODIGO DE ACTIVIDAD:	13	NOMBRE DE LA ACTIVIDAD:	REQUERIMIENTO E IMPLEMENTACION DE RECOMENDACIONES

CLASIFICADOR DE GASTO	DENOMINACION	DISTRIBUCION PRESUPUESTAL
2.3.2.8.1.1	CONTRATO ADMINISTRATIVO DE SERVICIOS	S/. 2,000.00
2.3.2.8.1.2	CONTRIBUCIONES A ESSALUD DE C.A.S	S/. 142.86
2.3.1.5.1 2	PAPELERIA EN GENERAL, ÚTILES Y MATERIALES DE OFICINA	S/. 428.57
2.3.1.5.1.1	REPUESTOS Y ACCESORIOS	S/. 285.71
2.3.2.7.5.2	PROPINAS PARA PRACTICANTES	S/. 720.00
	TOTAL S/	S/. 3,577.14

CODIGO DE ACTIVIDAD:	14	NOMBRE DE LA ACTIVIDAD:	SUPERVISION Y CONTROL DE CARTAS FIANZAS

CLASIFICADOR DE GASTO	DENOMINACION	DISTRIBUCION PRESUPUESTAL
2.3.2.8.1.1	CONTRATO ADMINISTRATIVO DE SERVICIOS	S/. 2,000.00
2.3.2.8.1.2	CONTRIBUCIONES A ESSALUD DE C.A.S	S/. 142.86
2.3.1.5.1 2	PAPELERIA EN GENERAL, ÚTILES Y MATERIALES DE OFICINA	S/. 428.57
2.3.1.5.1.1	REPUESTOS Y ACCESORIOS	S/. 285.71
2.3.2.1.2.1	PASAJES Y GASTOS DE TRANSPORTE	S/. 1,200.00
2.3.2.1.2.2	VIATICOS Y ASIGNACIONES POR COMISION DE SERVICIOS	S/. 900.00
	TOTAL S/	S/. 4,957.14

CODIGO DE ACTIVIDAD:	15	NOMBRE DE LA ACTIVIDAD:	CAPACITACIONES

CLASIFICADOR DE GASTO	DENOMINACION	DISTRIBUCION PRESUPUESTAL
2.3.2.1.2.1	PASAJES Y GASTOS DE TRANSPORTE	S/. 2,200.00
2.3.2.1.2.2	VIATICOS Y ASIGNACIONES POR COMISION DE SERVICIOS	S/. 1,800.00
2.3.2.7.3.1	SERVICIOS DE CAPACITACION / PERSONAS JURIDICAS	S/. 1,500.00
2.3.2.8.1.1	SERVICIOS DIVERSOS	S/. 3,000.00
	TOTAL S/	S/. 8,500.00
	TOTAL FINAL DE G.A.	S/. 60,000.00

Municipalidad Distrital Gregorio Albarracin L. V°B° S.G.P.R.C.T TACNA

Municipalidad Distrital Cnel. Gregorio Albarracin L. V°B° GERENCIA MUNICIPAL TACNA

Municipalidad Distrital Cnel. Gregorio Albarracin L. V°B° GERENCIA DE ASESORIA JURIDICA TACNA

Municipalidad Distrital Cnel. Gregorio Albarracin L. V°B° GERENCIA DE PLANEAMIENTO Y PRESUPUESTO

PROGRAMACIÓN DE ACTIVIDADES DEL PLAN OPERATIVO INSTITUCIONAL – 2018

UNIDAD ORGÁNICA	:	GERENCIA DE ADMISNITRACIÓN
UNIDAD EJECUTORA	:	**SUB GERENCIA DE LOGISTICA**
RESPONSABLE	:	LIC. JULIO FIDEL MUÑOZ FLORES
OBJETIVOS GENERAL	:	DISEÑAR, PLANIFICAR, DIRIGIR, CONTROLAR, COORDINAR Y EVALUAR LAS ACTIVIDADES
OBJETIVO ESPECÍFICO	:	CUSTODIAR, DISTRIBUIR Y CONTROLAR LOS BIENES ADQUIRIDOS Y CAUTELAR LOS BIENES QUE CUENTA LA INSTITUCION

TECHO PRESUPUESTAL **S/. 432,800.00**

COD.	ACTIVIDADES / ACCIONES	UNIDAD DE MEDIDA	P%	META PROGRAMADA				TOTAL	FECHA DE TERMINO	DISTRIBUCION PRESUPUESTAL
				1º TRIM	2º TRIM	3º TRIM	4º TRIM.			
1	REVISAR, DIRIGIR, COORDINAR Y EJECUTAR ACTIVIDADES DE ABASTECIMIENTO DE BIENES, SERVICIOS Y OBRAS	INFORME	0.002	1	0	0	0	1	31/12/2018	S/. 5,307.00
2	ELABORACION Y EMISION DE: INFORMES, MEMORANDO, OFICIOS, CARTAS, MEMORIA, ANUAL	INFORME	0.002	1	0	0	0	1	31/12/2018	S/. 27,493.00
GERENCIA DE ADMINISTRACION/SUB GERENCIA DE LOGISTICA/EQUIPO FUNCIONAL DE ALMACEN										
3	ELABORACION DE INFORMES	INFORME	1.128	150	150	150	150	600	31/12/2018	S/. 24,300.00
4	EMISION DE MEMORANDOS	DOCUMENTO	0.094	10	10	10	20	50	31/12/2018	S/. 1,500.00
5	ELABORACION DE LIQUIDACION DE ORDENES DE COMPRA	DOCUMENTO	3.573	200	500	500	700	1900	31/12/2018	S/. 36,300.00
6	ELABORACION DE PECOSAS (PEDIDO DE COMPROBANTES DE SALIDAS)	DOCUMENTO	3.573	200	500	500	700	1900	31/12/2018	S/. 26,500.00
7	NEAS (NOTAS DE ENTRADA DE ALMACÉN)	DOCUMENTO	0.047	5	5	5	10	25	31/12/2018	S/. 300.00
8	ELABORACION DE INFORME SOBRANTES DE OBRA	DOCUMENTO	0.008	1	1	1	1	4	31/12/2018	S/. 500.00
9	REMITIR INFORMES MENSUAL DE RESUMEN DE PECOSAS	INFORME	0.023	3	3	3	3	12	31/12/2018	S/. 500.00
10	VERIFICACION DE LOS BIENES ADQUIRIDOS POR ÁREAS USUARIAS	DOC	0.002	0	0	0	1	1	31/12/2018	S/. 40,100.00
GERENCIA DE ADMINISTRACION/SUB GERENCIA DE LOGISTICA/EQUIPO FUNCIONAL DE CONTROL PATRIMONIAL										
11	REALIZAR EL CONTROL, CODIFICACION Y REGISTRO DE LOS BIENES DE ACUERDO AL NUEVO CATOLOGO NACIONAL DE BIENES ESTATALES DE LA SBN	ACCION	0.08	10	10	10	10	40	31/12/2018	S/. 7,000.00
12	REALIZAR LA ASIGNACION PERSONAL DE BIENES PATRIMONIALES AL USUARIO RESPONSABLE DEL BIEN PARA EL USO DE SUS FUNCIONES	ACCION	0.08	10	10	10	10	40	31/12/2018	S/. 7,000.00
	REALIZAR LA FICHA DE DESPLAZAMIENTO INTERNO Y EXTERNO DE BIENES PATRIMONIALES	ACCION	0.15	20	20	20	20	80	31/12/2018	S/. 12,600.00

Municipalidad Distrital Gregorio Albarracin L. V°B° S.G.P.R.C.T TACNA

MUNICIPALIDAD DISTRITAL CRNL. GREGORIO ALBARRACIN LANCHIPA V°B° GERENCIA MUNICIPAL

MUNICIPALIDAD DISTRITAL CRNL. GREGORIO ALBARRACIN LANCHIPA V°B° GERENCIA DE ASESORIA JURIDICA

Municipalidad Distrital Crnl. Gregorio Albarracin V°B° GERENCIA DE PLANEAMIENTO

14	PROPONER CON INFORME TECNICO PARA DAR DE ALTA Y BAJA A LOS BIENES PATRIMONIALES SEGÚN SEA EL CASO	INFORME	0.00	0	0	0	1	1	31/12/2018	S/. 2,100.00
15	VERIFICAR DE MANERA INOPINADA LOS BIENES ASIGNADO AL PERSONAL USUARIO DE LA MUNICIPALIDAD	INFORME	0.01	1	1	1	1	4	31/12/2018	S/. 7,000.00
16	PARTICIPACION Y SUPERVISACION EN EL PROCESO DE TOMA DE INVENTARIO DE BIENES DE LA MUNICIPALIDAD	ACCION	0.002	0	0	0	1	1	31/12/2018	S/. 13,300.00
17	REMITIR INFORMES	INFORME	0.45	60	60	60	60	240	31/12/2018	S/. 21,000.00
GERENCIA DE ADMINISTRACION/SUB GERENCIA DE LOGISTICA/EQUIPO FUNCIONAL DE ADQUISICIONES										
20	ELABORACION DE INFORMES	INFORME	0.28	30	35	50	35	150	31/12/2018	S/. 12,300.00
21	RECEPCION Y REGISTRO DE CUADROS DE NECESIDAD	EXPEDIENTE	15.04	1500	2500	2500	1500	8000	31/12/2018	S/. 13,966.67
22	COTIZACIONES: REALIZAR ESTUDIO DE MERCADO	EXPEDIENTE	45.13	4500	7500	7500	4500	24000	31/12/2018	S/. 12,766.67
23	REALIZAR CUADROS COMPARATIVOS	EXPEDIENTE	15.04	1500	2500	2500	1500	8000	31/12/2018	S/. 12,766.67
24	GENERAR ORDENES DE SERVICIO	EXPEDIENTE	10.34	1200	1300	1500	1500	5500	31/12/2018	S/. 15,966.67
25	GENERAR ORDENES DE COMPRA	EXPEDIENTE	4.70	550	600	650	700	2500	31/12/2018	S/. 15,966.67
26	GENERAR ORDENES DE SERVICIO DE ACEPTACION	EXPEDIENTE	0.09	10	8	16	16	50	31/12/2018	S/. 13,966.65
27	GENERAR ORDENES DE COMPRA DE Afectación	EXPEDIENTE	0.06	5	2	15	8	30	31/12/2018	S/. 12,300.00
GERENCIA DE ADMINISTRACION/SUB GERENCIA DE LOGISTICA/EQUIPO FUNCIONAL DE CONTRATACIONES										
28	LICITACION PUBLICA	EXPEDIENTE	0.01	1	1	1	1	4	31/12/2018	S/. 12,857.14
29	CONCURSO PUBLICO	EXPEDIENTE	0.00	0	0	0	1	1	31/12/2018	S/. 12,857.14
30	ADJUDICACION SIMPLIFICADA	EXPEDIENTE	0.06	8	8	8	8	32	31/12/2018	S/. 12,857.14
31	SELECCIÓN DE CONSULTORES INDIVIDUALES	EXPEDIENTE	0.00	0	0	0	1	1	31/12/2018	S/. 12,857.14
32	COMPARACION DE PRECIOS	EXPEDIENTE	0.01	1	1	1	1	4	31/12/2018	S/. 12,857.14
33	SUBASTA INVERSA ELECTRONICA	EXPEDIENTE	0.01	1	2	1	2	6	31/12/2018	S/. 12,857.14
34	CONTRATACION DIRECTA	EXPEDIENTE	0.00	0	0	0	1	1	31/12/2018	S/. 12,857.14
TOTAL			100%	TOTAL				53179		

Municipalidad Distrital Gregorio Albarracin L. V°B° S.G.P.R.C.T TACNA

Municipalidad Distrital Crnl. Gregorio Albarracin L. V°B° GERENCIA MUNICIPAL TACNA

Municipalidad Distrital Crnl. Gregorio Albarracin L. V°B° GERENCIA DE ASESORIA JURIDICA TACNA

Municipalidad Distrital Crnl. Gregorio Albarracin L. V°B° GERENCIA DE PLANEAMIENTO Y PRESUPUESTO TACNA

ANALÍTICO DE GASTOS POR ACTIVIDAD DEL POI 2018		
UNIDAD ORGANICA	:	SUB GERENCIA DE LOGISTICA
UNIDAD EJECUTORA	:	SUB GERENCIA DE LOGISTICA
RESPONSABLE	:	LIC. ADM. JULIO FIDEL MUÑOZ FLORES

CODIGO DE ACTIVIDAD:	1	NOMBRE DE LA ACTIVIDAD:	REVISAR, DIRIGIR, COORDINAR Y EJECUTAR ACTIVIDADES DE ABASTECIMIENTO DE BIENES, SERVICIOS Y OBRAS

CLASIFICADOR DE GASTO	DENOMINACION	DISTRIBUCION PRESUPUESTAL
2.3.1.5.1.1	REPUESTOS Y ACCESORIOS	S/. 900.00
2.3.1.5.1.2	ÚTILES DE ESCRITORIO	S/. 2,180.00
2.3.1.9.1.1	LIBROS, TEXTOS Y OTROS MATERIALES IMPRESOS	S/. 400.00
2.3.1.8.1.2	MEDICAMENTOS	S/. 100.00
2.3.2.6.1.2	GASTOS NOTARIALES	S/. 787.00
2.3.2.2.3.1	CORREOS Y SERVICIOS DE MENSAJERIA	S/. 800.00
2.3.1.1.1.1	ALIMENTOS Y BEBIDAS PARA CONSUMO HUMANO	S/. 140.00
	TOTAL S/	**S/. 5,307.00**

CODIGO DE ACTIVIDAD:	2	NOMBRE DE LA ACTIVIDAD:	ELABORACION Y EMISION DE: INFORMES, MEMORANDO, OFICIOS, CARTAS, MEMORIA ANUAL

CLASIFICADOR DE GASTO	DENOMINACION	DISTRIBUCION PRESUPUESTAL
2.3.1.5.1.1	REPUESTOS Y ACCESORIOS	S/. 900.00
2.3.1.5.1.2	ÚTILES DE ESCRITORIO	S/. 2,180.00
2.3.2.7.11.99	CONTRATO ADMINISTRATIVO DE SERVICIOS	S/. 4,300.00
2.3.2.8.1.1	CONTRATO ADMINISTRATIVO DE SERVICIOS	S/. 18,800.00
2.3.2.7.5.2	CONTRIBUCIONES A ESSALUD DE C.A.S	S/. 1,313.00
	TOTAL S/	**S/. 27,493.00**

TOTAL FINAL	S/. 32,800.00

ANALÍTICO DE GASTOS POR ACTIVIDAD DEL POI 2018		
UNIDAD ORGANICA	:	GERENCIA DE ADMINISTRACIÓN
UNIDAD EJECUTORA	:	**EQUIPO FUNCIONAL DE ALMACÉN**
RESPONSABLE	:	ELIZABETH ROJAS VALDIVIA

CODIGO DE ACTIVIDAD:	3	NOMBRE DE LA ACTIVIDAD:	EMISION DE INFORMES

CLASIFICADOR DE GASTO	DENOMINACION	DISTRIBUCION PRESUPUESTAL
2.3.1.5.1.1	REPUESTOS Y ACCESORIOS	S/. 1,500.00
2.3.1.5.1.2	PAPELERIA EN GENERAL. ÚTILES Y MATERIALES DE OFICINA	S/. 2,000.00
2.3.1.5.3.1	MATERIAL DE ASEO, LIMPIEZA Y TOCADOR	S/. 200.00
2.3.1.8.1.2	BOTIQUIN DE PRIMEROS AUXILIOS, INCLUIDOS LOS INSUMOS	S/. 150.00
2.3.2.7.11.99	SERVICIOS DIVERSOS	S/. 3,700.00
2.3.2.8.1.1	(06) CONTRATO ADMINISTRATIVO DE SERVICIO	S/. 15,300.00
2.3.2.8.1.2	(06) CONTRIBUCIONES A ESSALUD DE C.A.S	S/. 950.00
2.3.1.1.1.1	ALIMENTOS Y BEBIDAS PARA CONSUMO HUMANO	S/. 500.00
	TOTAL S/	**S/. 24,300.00**

Municipalidad Distrital Gregorio Albarracín L. V°B° S.G.P.R.C.T. TACNA

Municipalidad Distrital Cnel. Gregorio Albarracín L. V°B° GERENCIA MUNICIPAL TACNA

Municipalidad Distrital Cnel. Gregorio Albarracín L. V°B° GERENCIA DE ASESORIA JURIDICA TACNA

Municipalidad Distrital Cnel. Gregorio Albarracín L. V°B° GERENCIA DE PLANEAMIENTO Y PRESUPUESTO

CODIGO DE ACTIVIDAD:	4	NOMBRE DE LA ACTIVIDAD:	EMISION DE MEMORANDOS

CLASIFICADOR DE GASTO	DENOMINACION	DISTRIBUCION PRESUPUESTAL
2.3.1.5.1.1	REPUESTOS Y ACCESORIOS	S/. 900.00
2.3.1.5.1.2	PAPELERIA EN GENERAL. ÚTILES Y MATERIALES DE OFICINA	S/. 100.00
2.3.2.7.11.99	SERVICIOS DIVERSOS	S/. 500.00
	TOTAL S/	S/. 1,500.00

CODIGO DE ACTIVIDAD:	5	NOMBRE DE LA ACTIVIDAD:	Elaboración DE LIQUIDACION DE ORDENES DE COMPRA

CLASIFICADOR DE GASTO	DENOMINACION	DISTRIBUCION PRESUPUESTAL
2.3.1.5.1.1	REPUESTOS Y ACCESORIOS	S/. 2,500.00
2.3.1.5.1.2	PAPELERIA EN GENERAL. ÚTILES Y MATERIALES DE OFICINA	S/. 500.00
2.3.1.5.3.1	MATERIAL DE ASEO, LIMPIEZA Y TOCADOR	S/. 300.00
2.3.1.8.1.2	BOTIQUIN DE PRIMEROS AUXILIOS, INCLUIDOS LOS INSUMOS	S/. 150.00
2.3.2.7.11.99	SERVICIOS DIVERSOS	S/. 9,000.00
2.3.2.7.5.2	PROPINAS PARA PRACTICANTES	S/. 3,600.00
2.3.1.6.1.4	IMPLEMENTOS DE SEGURIDAD	S/. 3,000.00
2.3.2.8.1.1	(06) CONTRATO ADMINISTRATIVO DE SERVICIO	S/. 15,300.00
2.3.2.8.1.2	(06) CONTRIBUCIONES A ESSALUD DE C.A.S	S/. 950.00
2.3.1.1.1.1	ALIMENTOS Y BEBIDAS PARA CONSUMO HUMANO	S/. 500.00
2.3.1.6.1.4	EXTINTOR DE GAS CARBONICA	S/. 500.00
	TOTAL S/	S/. 36,300.00

CODIGO DE ACTIVIDAD:	6	NOMBRE DE LA ACTIVIDAD:	ELABORACION DE PECOSAS (PEDIDO DE COMPROBANTES DE SALIDAS)

CLASIFICADOR DE GASTO	DENOMINACION	DISTRIBUCION PRESUPUESTAL
2.3.1.5.1.1	REPUESTOS Y ACCESORIOS	S/. 2,000.00
2.3.1.5.1.2	PAPELERIA EN GENERAL. ÚTILES Y MATERIALES DE OFICINA	S/. 1,500.00
2.3.1.5.3.1	MATERIAL DE ASEO, LIMPIEZA Y TOCADOR	S/. 200.00
2.3.1.8.1.2	BOTIQUIN DE PRIMEROS AUXILIOS, INCLUIDOS LOS INSUMOS	S/. 150.00
2.3.2.2.4.4	IMPRESIONES EN GENERAL	S/. 4,000.00
2.3.2.8.1.1	(06) CONTRATO ADMINISTRATIVO DE SERVICIO	S/. 2,400.00
2.3.2.8.1.2	(06) CONTRIBUCIONES A ESSALUD DE C.A.S	S/. 15,300.00
2.3.1.1.1.1	ALIMENTOS Y BEBIDAS PARA CONSUMO HUMANO	S/. 950.00
	TOTAL S/	S/. 26,500.00

CODIGO DE ACTIVIDAD:	7	NOMBRE DE LA ACTIVIDAD:	NEAS (NOTAS DE ENTRADA DE ALMACÉN)

CLASIFICADOR DE GASTO	DENOMINACION	DISTRIBUCION PRESUPUESTAL
2.3.1.5.1.1	REPUESTOS Y ACCESORIOS	S/. 200.00
2.3.1.5.1.2	PAPELERIA EN GENERAL. ÚTILES Y MATERIALES DE OFICINA	S/. 100.00
	TOTAL S/	S/. 300.00

Municipalidad Distrital Gregorio Albarracin V°B° S.P.R.C.T TACNA

Municipalidad Distrital Crnl. Gregorio Albarracin V°B° GERENCIA MUNICIPAL TACNA

Municipalidad Distrital Crnl. Gregorio Albarracin V°B° GERENCIA DE ASESORIA JURIDICA TACNA

Municipalidad Distrital Crnl. Gregorio Albarracin V°B° GERENCIA DE PLANEAMIENTO Y PRESUPUESTO TACNA

CODIGO DE ACTIVIDAD:	8	NOMBRE DE LA ACTIVIDAD:	ELABORACION DE INFORME SOBRANTES DE OBRA

CLASIFICADOR DE GASTO	DENOMINACION	DISTRIBUCION PRESUPUESTAL
2.3.1.5.1.1	REPUESTOS Y ACCESORIOS	S/. 200.00
2.3.1.5.1.2	PAPELERIA EN GENERAL. ÚTILES Y MATERIALES DE OFICINA	S/. 300.00
	TOTAL S/	**S/. 500.00**

CODIGO DE ACTIVIDAD:	9	NOMBRE DE LA ACTIVIDAD:	REMITIR INFORME MENSUAL DE RESUMEN DE PECOSAS

CLASIFICADOR DE GASTO	DENOMINACION	DISTRIBUCION PRESUPUESTAL
2.3.1.5.1.1	REPUESTOS Y ACCESORIOS	S/. 200.00
2.3.1.5.1.2	PAPELERIA EN GENERAL. ÚTILES Y MATERIALES DE OFICINA	S/. 100.00
2.3.2.2.4.4	IMPRESIONES EN GENERAL	S/. 200.00
	TOTAL S/	**S/. 500.00**

CODIGO DE ACTIVIDAD:	10	NOMBRE DE LA ACTIVIDAD:	VERIFICACION DE LOS BIENES ADQUIRIDOS POR ÁREAS USUARIAS

CLASIFICADOR DE GASTO	DENOMINACION	DISTRIBUCION PRESUPUESTAL
2.3.1.5.1.1	REPUESTOS Y ACCESORIOS	S/. 2,500.00
2.3.1.5.1.2	PAPELERIA EN GENERAL. ÚTILES Y MATERIALES DE OFICINA	S/. 1,400.00
2.3.1.5.3.1	MATERIAL DE ASEO, LIMPIEZA Y TOCADOR	S/. 300.00
2.3.1.8.1.2	BOTIQUIN DE PRIMEROS AUXILIOS, INCLUIDOS LOS INSUMOS	S/. 150.00
2.3.2.2.4.4	IMPRESIONES EN GENERAL	S/. 2,400.00
2.3.2.7.11.99	SERVICIOS DIVERSOS	S/. 9,000.00
2.3.2.7.5.2	PROPINAS PARA PRACTICANTES	S/. 3,600.00
2.6.3.2.3.1	EQUIPOS MULTIFUNCIONALES	S/. 3,000.00
2.3.2.8.1.1	(06) CONTRATO ADMINISTRATIVO DE SERVICIO	S/. 15,300.00
2.3.2.8.1.2	(06) CONTRIBUCIONES A ESSALUD DE C.A.S	S/. 950.00
2.3.1.1.1.1	ALIMENTOS Y BEBIDAS PARA CONSUMO HUMANO	S/. 1,000.00
2.3.1.6.1.4	EXTINTOR DE GAS CARBONICO	S/. 500.00
	TOTAL S/	**S/. 40,100.00**

TOTAL FINAL	**S/. 130,000.00**

ANALÍTICO DE GASTOS POR ACTIVIDAD DEL POI 2018		
UNIDAD ORGANICA	:	GERENCIA DE ADMINISTRACIÓN
UNIDAD EJECUTORA	:	**EQUIPO FUNCIONAL DE CONTROL PATRIMONIAL**
RESPONSABLE	:	BACH. VICTOR ALIPIO RAMOS CONDORI

CODIGO DE ACTIVIDAD:	11	NOMBRE DE LA ACTIVIDAD:	REALIZAR EL CONTROL CODIFICACION Y REGISTRO DE LOS BIENES DE ACUERDO AL NUEVO CATALOGO NACIONAL DE BIENES ESTATALES DE LA SBN

CLASIFICADOR DE GASTO	DENOMINACION	DISTRIBUCION PRESUPUESTAL
2.3.1.2.1.1	VESTUARIOS, ACCESORIOS Y PRENDAS DIVERSAS	S/. 41.00
2.3.1.5.1.1	REPUESTOS Y ACCESORIOS	S/. 159.00
2.3.1.5.1.2	PAPELERIA EN GENERAL, ÚTILES Y MATERIALES DE OFICINA	S/. 140.36
2.3.1.5.3.1	ASEO, LIMPIEZA Y TOCADOR	S/. 20.00
2.3.2.7.11.99	SERVICIOS DIVERSOS	S/. 2,510.00
2.3.2.8.1	CONTRATO ADMINISTRATIVO DE SERVICIOS	S/. 3,900.00
2.3.2.8.2	CONTRIBUCIONES A ESSALUD DE CAS	S/. 229.64
	TOTAL S/	**S/. 7,000.00**

Municipalidad Distrital Gregorio Albarracin L. V°B° S.G.P.R.C.T TACNA

Municipalidad Distrital Crnl. Gregorio Albarracin L. V°B° GERENCIA MUNICIPAL TACNA

Municipalidad Distrital Crnl. Gregorio Albarracin L. V°B° GERENCIA DE ASESORIA JURIDICA TACNA

Municipalidad Distrital Crnl. Gregorio Albarracin L. V°B° GERENCIA DE PLANEAMIENTO Y PRESUPUESTO TACNA

CODIGO DE ACTIVIDAD:	12	NOMBRE DE LA ACTIVIDAD:	REALIZAR LA ASIGNACION PERSONAL DE BIENES PATRIMONIALES AL USUARIO RESPONSABLE DEL BIEN PARA EL USO DE SUS FUNCIONES

CLASIFICADOR DE GASTO	DENOMINACION	DISTRIBUCION PRESUPUESTAL
2.3.1.2.1.1	VESTUARIOS, ACCESORIOS Y PRENDAS DIVERSAS	S/. 41.00
2.3.1.5.1.1	REPUESTOS Y ACCESORIOS	S/. 159.00
2.3.1.5.1.2	PAPELERIA EN GENERAL, ÚTILES Y MATERIALES DE OFICINA	S/. 140.36
2.3.1.5.3.1	ASEO, LIMPIEZA Y TOCADOR	S/. 20.00
2.3.2.7.11.99	SERVICIOS DIVERSOS	S/. 2,510.00
2.3.2.8.1	CONTRATO ADMINISTRATIVO DE SERVICIOS	S/. 3,900.00
2.3.2.8.1	CONTRIBUCIONES A ESSALUD DE CAS	S/. 229.64
	TOTAL S/	**S/. 7,000.00**

CODIGO DE ACTIVIDAD:	13	NOMBRE DE LA ACTIVIDAD:	REALIZAR LA FICHA DE DESPLAZAMIENTO INTERNO Y EXTERNO DE BIENES PATRIMONIALES

CLASIFICADOR DE GASTO	DENOMINACION	DISTRIBUCION PRESUPUESTAL
2.3.1.2.1.1	VESTUARIOS, ACCESORIOS Y PRENDAS DIVERSAS	S/. 73.80
2.3.1.5.1.1	REPUESTOS Y ACCESORIOS	S/. 286.20
2.3.1.5.1.2	PAPELERIA EN GENERAL, ÚTILES Y MATERIALES DE OFICINA	S/. 252.64
2.3.1.5.3.1	ASEO, LIMPIEZA Y TOCADOR	S/. 36.00
2.3.2.7.11.99	SERVICIOS DIVERSOS	S/. 4,518.00
2.3.2.8.1	CONTRATO ADMINISTRATIVO DE SERVICIOS	S/. 7,020.01
2.3.2.8.2	CONTIBUCIONES A ESSALUD DE CAS	S/. 413.34
	TOTAL S/	**S/. 12,600.0**

CODIGO DE ACTIVIDAD:	14	NOMBRE DE LA ACTIVIDAD:	PROPONER CON INFORME TECNICO PARA DAR DE ALTA Y BAJA A LOS BIENES PATRIMONIALES SEGÚN SEA EL CASO

CLASIFICADOR DE GASTO	DENOMINACION	DISTRIBUCION PRESUPUESTAL
2.3.1.2.1.1	VESTUARIOS, ACCESORIOS Y PRENDAS DIVERSAS	S/. 12.30
2.3.1.5.1.1	REPUESTOS Y ACCESORIOS	S/. 47.70
2.3.1.5.1.2	PAPELERIA EN GENERAL, ÚTILES Y MATERIALES DE OFICINA	S/. 42.11
2.3.1.5.3.1	ASEO, LIMPIEZA Y TOCADOR	S/. 6.00
2.3.2.7.11.99	SERVICIOS DIVERSOS	S/. 753.00
2.3.2.8.1	CONTRATO ADMINISTRATIVO DE SERVICIOS	S/. 1,170.00
2.3.2.8.2	CONTRIBUCIONES A ESSALUD DE CAS	S/. 68.89
	TOTAL S/	**S/. 2,100.00**

CODIGO DE ACTIVIDAD:	15	NOMBRE DE LA ACTIVIDAD:	VERIFICAR DE MANERA INOPINADA LOS BIENES ASIGNADO AL PERSONAL USUARIO DE LA MUNICIPALIDAD

CLASIFICADOR DE GASTO	DENOMINACION	DISTRIBUCION PRESUPUESTAL
2.3.1.2.1.1	VESTUARIOS, ACCESORIOS Y PRENDAS DIVERSAS	S/. 41.00
2.3.1.5.1.1	REPUESTOS Y ACCESORIOS	S/. 159.00
2.3.1.5.1.2	PAPELERIA EN GENERAL, ÚTILES Y MATERIALES DE OFICINA	S/. 140.36
2.3.1.5.3.1	ASEO, LIMPIEZA Y TOCADOR	S/. 20.00
2.3.2.7.11.99	SERVICIOS DIVERSOS	S/. 2,510.00
2.3.2.8.1	CONTRATO ADMINISTRATIVO DE SERVICIOS	S/. 3,900.00
2.3.2.8.2	CONTRIBUCIONES A ESSALUD DE CAS	S/. 229.64
	TOTAL S/	**S/. 7,000.00**

CODIGO DE ACTIVIDAD:	16	NOMBRE DE LA ACTIVIDAD:	PARTICIPACIÓN Y SUPERVISACION EN EL PROCESO DE TOMA DE INVENTARIO DE BIENES DE LA MUNICIPALIDAD

CLASIFICADOR DE GASTO	DENOMINACION	DISTRIBUCION PRESUPUESTAL
2.3.1.2.1.1	VESTUARIOS, ACCESORIOS Y PRENDAS DIVERSAS	S/. 77.90
2.3.1.5.1.1	REPUESTOS Y ACCESORIOS	S/. 302.10
2.3.1.5.1.2	PAPELERIA EN GENERAL, ÚTILES Y MATERIALES DE OFICINA	S/. 266.68
2.3.1.5.3.1	ASEO, LIMPIEZA Y TOCADOR	S/. 38.00
2.3.2.7.11.99	SERVICIOS DIVERSOS	S/. 4,769.00
2.3.2.8.1	CONTRATO ADMINISTRATIVO DE SERVICIOS	S/. 7,410.01
2.3.2.8.2	CONTRIBUCIONES A ESSALUD DE CAS	S/. 436.31
	TOTAL S/	**S/. 13,300.00**

CODIGO DE ACTIVIDAD:	17	NOMBRE DE LA ACTIVIDAD:	REMITIR INFORMES

CLASIFICADOR DE GASTO	DENOMINACION	DISTRIBUCION PRESUPUESTAL
2.3.1.2.1.1	VESTUARIOS, ACCESORIOS Y PRENDAS DIVERSAS	S/. 123.00
2.3.1.5.1.1	REPUESTOS Y ACCESORIOS	S/. 477.00
2.3.1.5.1.2	PAPELERIA EN GENERAL, ÚTILES Y MATERIALES DE OFICINA	S/. 421.07
2.3.1.5.3.1	ASEO, LIMPIEZA Y TOCADOR	S/. 60.00
2.3.2.7.11.99	SERVICIOS DIVERSOS	S/. 11,700.02
2.3.2.8.1	CONTRATO ADMINISTRATIVO DE SERVICIOS	S/. 7,530.00
2.3.2.8.2	CONTRIBUCIONES A ESSALUD DE CAS	S/. 688.91
	TOTAL S/	**S/. 21,000.00**

TOTAL FINAL	**S/. 70,000.0**

ANALÍTICO DE GASTOS POR ACTIVIDAD DEL POI 2018		
UNIDAD ORGANICA	:	GERENCIA DE ADMINISTRACION
UNIDAD EJECUTORA	:	EQUIPO FUNCIONAL DE ADQUISICIONES
RESPONSABLE	:	SR. JORGE LUIS ZAPANA QUISPE

CODIGO DE ACTIVIDAD:	18	NOMBRE DE LA ACTIVIDAD:	ELABORACION DE INFORMES

CLASIFICADOR DE GASTO	DENOMINACION	DISTRIBUCION PRESUPUESTAL
2.3.1.5.1.1	REPUESTOS Y ACCESORIOS	S/. 1,053.25
2.3.1.5.1.2	ÚTILES DE ESCRITORIO	S/. 625.00
2.3.2.8.1.1	CONTRATO ADMINISTRATIVO DE SERVICIOS	S/. 8,875.00
2.3.2.8.1.2	CONTRIBUCIONES A ESSALUD DE C.A.S	S/. 546.75
2.3.2.7.5.2	PROPINAS PARA PRACTICANTES	S/. 1,200.00
	TOTAL S/	**S/. 12,300.00**

Municipalidad Distrital Gregorio Albarracin L. V°B° S.G.P.R.C.T -TACNA-

Municipalidad Distrital Crnl. Gregorio Albarracin L. V°B° GERENCIA MUNICIPAL -TACNA-

Municipalidad Distrital Crnl. Gregorio Albarracin L. V°B° GERENCIA DE ASESORIA JURIDICA -TACNA-

Municipalidad Distrital Crnl. Gregorio Albarracin L. V°B° GERENCIA DE PLANEAMIENTO Y PRESUPUESTO -TACNA-

CODIGO DE ACTIVIDAD:	19	NOMBRE DE LA ACTIVIDAD:	RECEPCION Y REGISTRO DE CUADROS DE NECESIDAD

CLASIFICADOR DE GASTO	DENOMINACION	DISTRIBUCION PRESUPUESTAL
2.3.1.5.1.1	REPUESTOS Y ACCESORIOS	S/. 1,053.25
2.3.1.5.1.2	ÚTILES DE ESCRITORIO	S/. 625.00
2.3.2.7.11.99	SERVICIOS DIVERSOS	S/. 1,666.67
2.3.2.8.1.1	CONTRATO ADMINISTRATIVO DE SERVICIOS	S/. 8,875.00
2.3.2.8.1.2	CONTRIBUCIONES A ESSALUD DE C.A.S	S/. 546.75
2.3.2.7.5.2	PROPINAS PARA PRACTICANTES	S/. 1,200.00
	TOTAL S/	**S/. 13,966.67**

CODIGO DE ACTIVIDAD:	20	NOMBRE DE LA ACTIVIDAD:	COTIZACIONES: REALIZAR ESTUDIO DE MERCADO

CLASIFICADOR DE GASTO	DENOMINACION	DISTRIBUCION PRESUPUESTAL
2.3.1.5.1.1	REPUESTOS Y ACCESORIOS	S/. 1,053.25
2.3.1.5.1.2	ÚTILES DE ESCRITORIO	S/. 625.00
2.3.2.7.11.99	SERVICIOS DIVERSOS	S/. 1,666.67
2.3.2.8.1.1	CONTRATO ADMINISTRATIVO DE SERVICIOS	S/. 8,875.00
2.3.2.8.1.2	CONTRIBUCIONES A ESSALUD DE C.A.S	S/. 546.75
	TOTAL S/	**S/. 12,766.67**

CODIGO DE ACTIVIDAD:	21	NOMBRE DE LA ACTIVIDAD:	REALIZAR CUADROS COMPARATIVOS

CLASIFICADOR DE GASTO	DENOMINACION	DISTRIBUCION PRESUPUESTAL
2.3.1.5.1.1	REPUESTOS Y ACCESORIOS	S/. 1,053.25
2.3.1.5.1.2	ÚTILES DE ESCRITORIO	S/. 625.00
2.3.2.7.11.99	SERVICIOS DIVERSOS	S/. 1,666.67
2.3.2.8.1.1	CONTRATO ADMINISTRATIVO DE SERVICIOS	S/. 8,875.00
2.3.2.8.1.2	CONTRIBUCIONES A ESSALUD DE C.A.S	S/. 546.75
	TOTAL S/	**S/. 12,766.67**

CODIGO DE ACTIVIDAD:	22	NOMBRE DE LA ACTIVIDAD:	GENERAR ORDENES DE SERVICIO

CLASIFICADOR DE GASTO	DENOMINACION	DISTRIBUCION PRESUPUESTAL
2.3.1.5.1.1	REPUESTOS Y ACCESORIOS	S/. 1,053.25
2.3.1.5.1.2	ÚTILES DE ESCRITORIO	S/. 625.00
2.3.1.99.1.3	LIBROS DIARIOS, REVISTAS Y OTROS BIENES IMPRESOS NO VINCULADOS A LA ENS.	S/. 2,000.00
2.3.2.7.11.99	SERVICIOS DIVERSOS	S/. 1,666.67
2.3.2.8.1.1	CONTRATO ADMINISTRATIVO DE SERVICIOS	S/. 8,875.00
2.3.2.8.1.2	CONTRIBUCIONES A ESSALUD DE C.A.S	S/. 546.75
2.3.2.7.5.2	PROPINAS PARA PRACTICANTES	S/. 1,200.00
	TOTAL S/	**S/. 15,966.67**

Municipalidad Distrital Gregorio Albarracin L. V°B° G.P.R.C.T TACNA

Municipalidad Distrital Crnl. Gregorio Albarracin L. V°B° GERENCIA MUNICIPAL

Municipalidad Distrital Crnl. Gregorio Albarracin L. V°B° GERENCIA DE ASESORIA JURIDICA TACNA

Municipalidad Distrital Crnl. Gregorio Albarracin L. V°B° GERENCIA DE PLANEAMIENTO Y PRESUPUESTO TACNA

CODIGO DE ACTIVIDAD:	23	NOMBRE DE LA ACTIVIDAD:	GENERAR ORDENES DE COMPRA

CLASIFICADOR DE GASTO	DENOMINACION	DISTRIBUCION PRESUPUESTAL
2.3.1.5.1.1	REPUESTOS Y ACCESORIOS	S/. 1,053.25
2.3.1.5.1.2	ÚTILES DE ESCRITORIO	S/. 625.00
2.3.1.99.1.3	LIBROS DIARIOS, REVISTAS Y OTROS BIENES IMPRESOS NO VINCULADOS A LA ENS.	S/. 2,000.00
2.3.2.7.11.99	SERVICIOS DIVERSOS	S/. 1,666.67
2.3.2.8.1.1	CONTRATO ADMINISTRATIVO DE SERVICIOS	S/. 8,875.00
2.3.2.8.1.2	CONTRIBUCIONES A ESSALUD DE C.A.S	S/. 546.75
2.3.2.7.5.2	PROPINAS PARA PRACTICANTES	S/. 1,200.00
	TOTAL S/	**S/. 15,966.67**

CODIGO DE ACTIVIDAD:	24	NOMBRE DE LA ACTIVIDAD:	GENERAR ORDENES DE SERVICIO DE AFECTACION

CLASIFICADOR DE GASTO	DENOMINACION	DISTRIBUCION PRESUPUESTAL
2.3.1.5.1.1	REPUESTOS Y ACCESORIOS	S/. 1,053.25
2.3.1.5.1.2	ÚTILES DE ESCRITORIO	S/. 625.00
2.3.2.7.11.99	SERVICIOS DIVERSOS	S/. 1,666.67
2.3.2.8.1.1	CONTRATO ADMINISTRATIVO DE SERVICIOS	S/. 8,875.00
2.3.2.8.1.2	CONTRIBUCIONES A ESSALUD DE C.A.S	S/. 546.75
2.3.2.7.5.2	PROPINAS PARA PRACTICANTES	S/. 1,200.00
	TOTAL S/	**S/. 13,966.67**

CODIGO DE ACTIVIDAD:	25	NOMBRE DE LA ACTIVIDAD:	GENERAR ORDENES DE COMPRA DE AFECTACION

CLASIFICADOR DE GASTO	DENOMINACION	DISTRIBUCION PRESUPUESTAL
2.3.1.5.1.1	REPUESTOS Y ACCESORIOS	S/. 1,053.25
2.3.1.5.1.2	ÚTILES DE ESCRITORIO	S/. 625.00
2.3.2.8.1.1	CONTRATO ADMINISTRATIVO DE SERVICIOS	S/. 8,875.00
2.3.2.8.1.2	CONTRIBUCIONES A ESSALUD DE C.A.S	S/. 546.75
2.3.2.7.5.2	PROPINAS PARA PRACTICANTES	S/. 1,200.00
	TOTAL S/	**S/. 12,300.00**

TOTAL FINAL	**S/. 110,000.0**

ANALÍTICO DE GASTOS POR ACTIVIDAD DEL POI 2018

UNIDAD ORGANICA	:	GERENCIA DE ADMINISTRACIÓN
UNIDAD EJECUTORA	:	**EQUIPO FUNCIONAL DE CONTRATACIONES**
RESPONSABLE	:	ING. URSSULA L. ALVARADO ORTEGA

CODIGO DE ACTIVIDAD:	26	NOMBRE DE LA ACTIVIDAD:	LICITACION PUBLICA

CLASIFICADOR DE GASTO	DENOMINACION	DISTRIBUCION PRESUPUESTAL
2.3.1.5.1.1	REPUESTOS Y ACCESORIOS	S/. 357.14
2.3.1.5.1.2	ÚTILES DE ESCRITORIO	S/. 785.71
2.3.2.7.11.99	SERVICIOS DIVERSOS	S/. 5,857.14
2.3.2.8.1.1	CONTRATO ADMINISTRATIVO DE SERVICIOS	S/. 5,028.57
2.3.2.8.1.2	CONTRIBUCIONES A ESSALUD DE C.A.S	S/. 314.29
2.3.2.7.5.2	PROPINAS PARA PRACTICANTES	S/. 514.29
	TOTAL S/	**S/. 12,857.14**

Municipalidad Distrital Gregorio Albarracin L. V°B° S.G.P.R.C.T TACNA

Municipalidad Distrital Crnl. Gregorio Albarracin L. GERENCIA MUNICIPAL TACNA

Municipalidad Distrital Crnl. Gregorio Albarracin L. V°B° GERENCIA DE ASESORIA JURIDICA TACNA

Municipalidad Distrital Crnl. Gregorio Albarracin L. V°B° GERENCIA DE PLANEAMIENTO Y PRESUPUESTO TACNA

CODIGO DE ACTIVIDAD:	27	NOMBRE DE LA ACTIVIDAD:	CONCURSO PUBLICO

CLASIFICADOR DE GASTO	DENOMINACION	DISTRIBUCION PRESUPUESTAL
2.3.1.5.1.1	REPUESTOS Y ACCESORIOS	S/. 357.14
2.3.1.5.1.2	ÚTILES DE ESCRITORIO	S/. 785.71
2.3.2.7.11.99	SERVICIOS DIVERSOS	S/. 5,857.14
2.3.2.8.1.1	CONTRATO ADMINISTRATIVO DE SERVICIOS	S/. 5,028.57
2.3.2.8.1.2	CONTRIBUCIONES A ESSALUD DE C.A.S	S/. 314.29
2.3.2.7.5.2	PROPINAS PARA PRACTICANTES	S/. 514.29
	TOTAL S/	**S/. 12,857.14**

CODIGO DE ACTIVIDAD:	28	NOMBRE DE LA ACTIVIDAD:	ADJUDICACION SIMPLIFICADA

CLASIFICADOR DE GASTO	DENOMINACION	DISTRIBUCION PRESUPUESTAL
2.3.1.5.1.1	REPUESTOS Y ACCESORIOS	S/. 357.14
2.3.1.5.1.2	ÚTILES DE ESCRITORIO	S/. 785.71
2.3.2.7.11.99	SERVICIOS DIVERSOS	S/. 5,857.14
2.3.2.8.1.1	CONTRATO ADMINISTRATIVO DE SERVICIOS	S/. 5,028.57
2.3.2.8.1.2	CONTRIBUCIONES A ESSALUD DE C.A.S	S/. 314.29
2.3.2.7.5.2	PROPINAS PARA PRACTICANTES	S/. 514.29
	TOTAL S/	**S/. 12,857.14**

CODIGO DE ACTIVIDAD:	29	NOMBRE DE LA ACTIVIDAD:	SELECCIÓN DE CONSULTORES INDIVIDUALES

CLASIFICADOR DE GASTO	DENOMINACION	DISTRIBUCION PRESUPUESTAL
2.3.1.5.1.1	REPUESTOS Y ACCESORIOS	S/. 357.14
2.3.1.5.1.2	ÚTILES DE ESCRITORIO	S/. 785.71
2.3.2.7.11.99	SERVICIOS DIVERSOS	S/. 5,857.14
2.3.2.8.1.1	CONTRATO ADMINISTRATIVO DE SERVICIOS	S/. 5,028.57
2.3.2.8.1.2	CONTRIBUCIONES A ESSALUD DE C.A.S	S/. 314.29
2.3.2.7.5.2	PROPINAS PARA PRACTICANTES	S/. 514.29
	TOTAL S/	**S/. 12,857.14**

CODIGO DE ACTIVIDAD:	30	NOMBRE DE LA ACTIVIDAD:	COMPARACION DE PRECIOS

CLASIFICADOR DE GASTO	DENOMINACION	DISTRIBUCION PRESUPUESTAL
2.3.1.5.1.1	REPUESTOS Y ACCESORIOS	S/. 357.14
2.3.1.5.1.2	ÚTILES DE ESCRITORIO	S/. 785.71
2.3.2.7.11.99	SERVICIOS DIVERSOS	S/. 5,857.14
2.3.2.8.1.1	CONTRATO ADMINISTRATIVO DE SERVICIOS	S/. 5,028.57
2.3.2.8.1.2	CONTRIBUCIONES A ESSALUD DE C.A.S	S/. 314.29
2.3.2.7.5.2	PROPINAS PARA PRACTICANTES	S/. 514.29
	TOTAL S/	**S/. 12,857.14**

Municipalidad Distrital Gregorio Albarracin L. V°B° S.G.P.R.C.T TACNA

Municipalidad Distrital Crnl. Gregorio Albarracin L. V°B° GERENCIA MUNICIPAL TACNA

Municipalidad Distrital Crnl. Gregorio Albarracin L. V°B° GERENCIA DE ASESORIA JURIDICA TACNA

Municipalidad Distrital Crnl. Gregorio Albarracin L. V°B° GERENCIA DE PLANEAMIENTO Y PRESUPUESTO TACNA

CODIGO DE ACTIVIDAD:	31	NOMBRE DE LA ACTIVIDAD:	SUBASTA INVERSA ELECTRONICA

CLASIFICADOR DE GASTO	DENOMINACION	DISTRIBUCION PRESUPUESTAL
2.3.1.5.1.1	REPUESTOS Y ACCESORIOS	S/. 357.14
2.3.1.5.1.2	ÚTILES DE ESCRITORIO	S/. 785.71
2.3.2.7.11.99	SERVICIOS DIVERSOS	S/. 5,857.14
2.3.2.8.1.1	CONTRATO ADMINISTRATIVO DE SERVICIOS	S/. 5,028.57
2.3.2.8.1.2	CONTRIBUCIONES A ESSALUD DE C.A.S	S/. 314.29
2.3.2.7.5.2	PROPINAS PARA PRACTICANTES	S/. 514.29
	TOTAL S/	**S/. 12,857.14**

CODIGO DE ACTIVIDAD:	32	NOMBRE DE LA ACTIVIDAD:	CONTRATACION DIRECTA

CLASIFICADOR DE GASTO	DENOMINACION	DISTRIBUCION PRESUPUESTAL
2.3.1.5.1.1	REPUESTOS Y ACCESORIOS	S/. 357.14
2.3.1.5.1.2	ÚTILES DE ESCRITORIO	S/. 785.71
2.3.2.7.11.99	SERVICIOS DIVERSOS	S/. 5,857.14
2.3.2.8.1.1	CONTRATO ADMINISTRATIVO DE SERVICIOS	S/. 5,028.57
2.3.2.8.1.2	CONTRIBUCIONES A ESSALUD DE C.A.S	S/. 314.29
2.3.2.7.5.2	PROPINAS PARA PRACTICANTES	S/. 514.29
	TOTAL S/	**S/. 12,857.14**

TOTAL FINAL	**S/. 90,000.0**

TOTAL FINAL SGL S/.	**S/. 432,800.0**

Municipalidad Distrital Gregorio Albarracin L. V°B° S.G.P.R.C.T TACNA

MUNICIPALIDAD DISTRITAL CRNL. GREGORIO ALBARRACIN L. V°B° GERENCIA MUNICIPAL TACNA

MUNICIPALIDAD DISTRITAL CRNL. GREGORIO ALBARRACIN L. V°B° GERENCIA DE ASESORIA JURIDICA TACNA

Municipalidad Distrital Crnl. Gregorio Albarracin L. V°B° GERENCIA DE PLANEAMIENTO Y PRESUPUESTO TACNA

PROGRAMACIÓN DE ACTIVIDADES DEL PLAN OPERATIVO INSTITUCIONAL – 2018

UNIDAD ORGÁNICA	:	GERENCIA DE ADMINISTRACIÓN
UNIDAD EJECUTORA	:	**SUB GERENCIA DE RECURSOS HUMANOS**
RESPONSABLE	:	ABOG. RUTH HAYDEE QUISPE TICONA RODRIGUEZ
OBJETIVOS GENERAL	:	DISEÑAR, PLANIFICAR, DIRIGIR, COORDINAR Y EVALUAR LAS ACTIVIDADES Y PROCESOS TECNICOS DE LOS SISTEMAS DE RECURSOS HUMANOS, LOGISTICA, CONTABILIDAD, TESORERIA Y SERVICIOS DE MANTENIMIENTO
OBJETIVO ESPECÍFICO	:	PROGRAMAR, ORGANIZAR, DIRIGIR Y CONTROLAR LA ADMINISTRACION DE RECURSOS HUMANOS DE ACUERDO A LOS NORMAS NACIONALES QUE RIGEN EL SISTEMA DE PERSONAL

TECHO PRESUPUESTAL	**S/. 170,000.00**

COD.	ACTIVIDADES / ACCIONES	UNIDAD DE MEDIDA	P%	META PROGRAMADA				TOTAL	FECHA DE TERMINO	DISTRIBUCION PRESUPUESTAL
				1º TRIM.	2º TRIM.	3º TRIM.	4º TRIM.			
1	Redaccion de informes	Informe	16.31	450	450	450	450	1800	31/12/2018	S/. 700.00
2	Redaccion de opiniones técnicos especificas	Informe	0.11	3	3	3	3	12	31/12/2018	S/. 400.00
3	Contratación de Personal CAS	N° de Convocatoria	7.25	200	200	200	200	800	31/12/2018	S/. 20,050.00
4	Elaboración de Planillas	Planillas Mensuales	9.06	250	250	250	250	1000	31/12/2018	S/. 57,830.00
5	Expedir Informes de Ley de Transparencia y Escalafonarios	Informe	1.45	40	40	40	40	160	31/12/2018	S/. 15,842.00
6	Elaboración de Contratos	Impresión	54.37	1500	1500	1500	1500	6000	31/12/2018	S/. 1,300.00
7	Elaborar el Rol de Vacaciones	Informe	0.01	0	0	0	1	1	31/12/2018	S/. 17,366.49
8	Consolidación de Cuotas Patronales	Informe	0.11	3	3	3	3	12	31/12/2018	S/. 420.00
9	Elaboración de PLAME	Registro	0.11	3	3	3	3	12	31/12/2018	S/. 900.00
10	Expedición de Certificados de Trabajo y Constancias	Documento	10.87	300	300	300	300	1200	31/12/2018	S/. 1,200.00
11	Entregar informacion a OCI	Informe	0.22	6	6	6	6	24	31/12/2018	S/. 1,500.00
12	Elaboración y/o modificación del PAP	Documento	0.01	1	0	0	0	1	31/12/2018	S/. 16,591.52
13	Redacción del Plan Operativo	Documento	0.01	0	0	0	1	1	31/12/2018	S/. 600.00
14	Cumplimiento de Pactos Colectivos	Documento	0.07	2	2	2	2	8	31/12/2018	S/. 34,000.00
15	Plan Integral de Capacitacion	Capacitación	0.04	1	1	1	1	4	31/12/2018	S/. 1,300.00
	TOTAL		100 %	TOTAL				11035		**S/. 170,000.00**

Municipalidad Distrital Gregorio Albarracin L. V°B° S.G.P.R.C.T TACNA

MUNICIPALIDAD DISTRITAL CRNL. GREGORIO ALBARRACIN L. V°B° GERENCIA MUNICIPAL TACNA

MUNICIPALIDAD DISTRITAL CRNL. GREGORIO ALBARRACIN L. V°B° GERENCIA DE ASESORIA JURIDICA TACNA

V°B° TACNA

Municipalidad Distrital Crnl. Gregorio Albarracin L. V°B° GERENCIA DE PLANEAMIENTO Y PRESUPUESTO TACNA

ANALÍTICO DE GASTOS POR ACTIVIDAD DEL POI 2018		
UNIDAD ORGANICA	:	GERENCIA DE ADMINISTRACION
UNIDAD EJECUTORA	:	SUB GERENCIA DE RECURSOS HUMANOS
RESPONSABLE	:	ABOG. RUTH HAYDEE QUISPE TICONA DE RODRIGUEZ

CODIGO DE ACTIVIDAD:	1	NOMBRE DE LA ACTIVIDAD:	REDACCIÓN DE INFORMES

CLASIFICADOR DE GASTO	DENOMINACION	DISTRIBUCION PRESUPUESTAL
2.3.1.5.1.2	PAPELERIA EN GENERAL, ÚTILES Y MATERIALES DE OFICINA	S/. 400.00
2.3.1.5.1.1	REPUESTOS Y ACCESORIOS	S/. 300.00
	TOTAL S/	S/. 700.00

CODIGO DE ACTIVIDAD:	2	NOMBRE DE LA ACTIVIDAD:	REDACCION DE OPINIONES TECNICAS ESPECIFICAS

CLASIFICADOR DE GASTO	DENOMINACION	DISTRIBUCION PRESUPUESTAL
2.3.1.5.1.2	PAPELERIA EN GENERAL, ÚTILES Y MATERIALES DE OFICINA	S/. 100.00
2.3.1.5.1.1	REPUESTOS Y ACCESORIOS	S/. 300.00
	TOTAL S/	S/. 400.00

CODIGO DE ACTIVIDAD:	3	NOMBRE DE LA ACTIVIDAD:	CONTRATACION PERSONAL - CAS

CLASIFICADOR DE GASTO	DENOMINACION	DISTRIBUCION PRESUPUESTAL
2.3.1.5.1.1	REPUESTOS Y ACCESORIOS	S/. 200.00
2.3.1.5.1.2	PAPELERIA EN GENERAL, ÚTILES Y MATERIALES DE OFICINA	S/. 300.00
2.3.2.8.1.1	CONTRATO ADMINISTRATIVO DE SERVICIOS	S/. 18,420.00
2.3.2.8.1.2	CONTRIBUCIONES A ESSALUD C.A.S	S/. 1,130.00
	TOTAL S/	S/. 20,050.00

CODIGO DE ACTIVIDAD:	4	NOMBRE DE LA ACTIVIDAD:	ELABORACION DE PLANILLA

CLASIFICADOR DE GASTO	DENOMINACION	DISTRIBUCION PRESUPUESTAL
2.3.1.5.1.1	REPUESTOS Y ACCESORIOS	S/. 600.00
2.3.1.5.1.2	PAPELERIA EN GENERAL, ÚTILES Y MATERIALES DE OFICINA	S/. 800.00
2.3.2.8.1.1	CONTRATO ADMINISTRATIVO DE SERVICIOS	S/. 54,170.00
2.3.2.8.1.2	CONTRIBUCIONES A ESSALUD C.A.S	S/. 2,260.00
	TOTAL S/	S/. 57,830.00

CODIGO DE ACTIVIDAD:	5	NOMBRE DE LA ACTIVIDAD:	EXPEDIR INFORMES DE LEY TRANSPARENCIA Y ESCALOFONARIOS SEGÚN PEDIDO

CLASIFICADOR DE GASTO	DENOMINACION	DISTRIBUCION PRESUPUESTAL
2.3.1.5.1.2	PAPELERIA EN GENERAL, ÚTILES Y MATERIALES DE OFICINA	S/. 200.00
2.3.2.8.1.1	CONTRATO ADMINISTRATIVO DE SERVICIOS	S/. 14,625.00
2.3.2.8.1.2	CONTRIBUCIONES A ESSALUD C.A.S	S/. 1,017.00
	TOTAL S/	S/. 15,842.00

Municipalidad Distrital Gregorio Albarracin L. V°B° S.G.P.R.C.T TACNA

Municipalidad Distrital Cnel. Gregorio Albarracin L. V°B° Gerencia Municipal TACNA

Municipalidad Distrital Cnel. Gregorio Albarracin L. V°B° Gerencia de Asesoría Jurídica TACNA

Municipalidad Distrital Cnel. Gregorio Albarracin L. V°B° Gerencia de Planeamiento y Presupuesto TACNA

CODIGO DE ACTIVIDAD:	6	NOMBRE DE LA ACTIVIDAD:	ELABORACION DE CONTRATOS

CLASIFICADOR DE GASTO	DENOMINACION	DISTRIBUCION PRESUPUESTAL
2.3.1.5.1.1	REPUESTOS Y ACCESORIOS	S/. 300.00
2.3.1.5.1.2	PAPELERIA EN GENERAL, ÚTILES Y MATERIALES DE OFICINA	S/. 1,000.00
	TOTAL S/	S/. 1,300.00

CODIGO DE ACTIVIDAD:	7	NOMBRE DE LA ACTIVIDAD:	ELABORACION DE ROL DE VACACIONES

CLASIFICADOR DE GASTO	DENOMINACION	DISTRIBUCION PRESUPUESTAL
2.3.1.5.1.2	PAPELERIA EN GENERAL, ÚTILES Y MATERIALES DE OFICINA	S/. 749.52
2.3.2.8.1.1	CONTRATO ADMINISTRATIVO DE SERVICIOS	S/. 15,599.97
2.3.2.8.1.2	CONTRIBUCIONES A ESSALUD C.A.S	S/. 1,017.00
	TOTAL S/	S/. 17,366.49

CODIGO DE ACTIVIDAD:	8	NOMBRE DE LA ACTIVIDAD:	CONSOLIDACION DE CUOTAS PATRIMONIALES

CLASIFICADOR DE GASTO	DENOMINACION	DISTRIBUCION PRESUPUESTAL
2.3.1.5.1.2	PAPELERIA EN GENERAL, ÚTILES Y MATERIALES DE OFICINA	S/. 120.00
2.3.1.5.1.1	REPUESTOS Y ACCESORIOS	S/. 300.00
	TOTAL S/	S/. 420.00

CODIGO DE ACTIVIDAD:	9	NOMBRE DE LA ACTIVIDAD:	ELABORACION DE PLAME

CLASIFICADOR DE GASTO	DENOMINACION	DISTRIBUCION PRESUPUESTAL
2.3.1.5.1.1	REPUESTOS Y ACCESORIOS	S/. 300.00
2.3.1.5.1.2	PAPELERIA EN GENERAL, ÚTILES Y MATERIALES DE OFICINA	S/. 600.00
	TOTAL S/	S/. 900.00

CODIGO DE ACTIVIDAD:	10	NOMBRE DE LA ACTIVIDAD:	EXPEDICION DE CERTIFICADOS DE TRABAJO Y CONSTANCIAS

CLASIFICADOR DE GASTO	DENOMINACION	DISTRIBUCION PRESUPUESTAL
2.3.1.5.1.2	PAPELERIA EN GENERAL, ÚTILES Y MATERIALES DE OFICINA	S/. 1,200.00
	TOTAL S/	S/. 1,200.00

CODIGO DE ACTIVIDAD:	11	NOMBRE DE LA ACTIVIDAD:	ENTREGAR INFORMACION A OCI

CLASIFICADOR DE GASTO	DENOMINACION	DISTRIBUCION PRESUPUESTAL
2.3.1.5.1.2	PAPELERIA EN GENERAL, ÚTILES Y MATERIALES DE OFICINA	S/. 1,200.00
2.3.1.5.1.1	REPUESTOS Y ACCESORIOS	S/. 300.00
	TOTAL S/	S/. 1,500.00

Municipalidad Distrital Gregorio Albarracin L. V°B° S.G.P.R.C.T TACNA

Municipalidad Distrital Crnl. Gregorio Albarracin L. V°B° GERENCIA MUNICIPAL TACNA

Municipalidad Distrital Crnl. Gregorio Albarracin L. V°B° GERENCIA DE ASESORIA JURIDICA TACNA

Municipalidad Distrital Crnl. Gregorio Albarracin L. V°B° GERENCIA DE PLANEAMIENTO Y PRESUPUESTO TACNA

CODIGO DE ACTIVIDAD:	12	NOMBRE DE LA ACTIVIDAD:	ELABORACION Y/O MODIFICACIÓN DEL PAP

CLASIFICADOR DE GASTO	DENOMINACION	DISTRIBUCION PRESUPUESTAL
2.3.1.5.1.2	PAPELERIA EN GENERAL, ÚTILES Y MATERIALES DE OFICINA	S/. 949.52
2.3.2.8.1.1	CONTRATO ADMINISTRATIVO DE SERVICIOS	S/. 14,625.00
2.3.2.8.1.2	CONTRIBUCIONES A ESSALUD C.A.S	S/. 1,017.00
	TOTAL S/	S/. 16,591.52

CODIGO DE ACTIVIDAD:	13	NOMBRE DE LA ACTIVIDAD:	REDACCION DEL PLAN OPERATIVO

CLASIFICADOR DE GASTO	DENOMINACION	DISTRIBUCION PRESUPUESTAL
2.3.1.5.1.2	PAPELERIA EN GENERAL, ÚTILES Y MATERIALES DE OFICINA	S/. 600.00
	TOTAL S/	S/. 600.00

CODIGO DE ACTIVIDAD:	14	NOMBRE DE LA ACTIVIDAD:	CUMPLIMIENTO DE PACTOS COLECTIVOS

CLASIFICADOR DE GASTO	DENOMINACION	DISTRIBUCION PRESUPUESTAL
2.3.1.2.1.1	VESTUARIO, ACCESORIOS Y PRENDAS DIVERSAS	S/. 10,000.00
2.3.1.2.1.3	CALZADO	S/. 7,000.00
2.3.2.1.2.2	VIATICOS Y ASIGNACIONES POR COMISION DE SERVICIO	S/. 1,000.00
2.3.2.7.11.99	SERVICIOS DIVERSOS	S/. 10,000.00
2.3.2.7.5.2	PROPINAS PARA PRACTICANTES	S/. 6,000.00
	TOTAL S/	S/. 34,000.00

CODIGO DE ACTIVIDAD:	14	NOMBRE DE LA ACTIVIDAD:	PLAN INTEGRAL DE CAPACITACIÓN

CLASIFICADOR DE GASTO	DENOMINACION	DISTRIBUCION PRESUPUESTAL
2.3.1.5.1.1	REPUESTOS Y ACCESORIOS	S/. 300.00
2.3.1.5.1.2	PAPELERIA EN GENERAL, ÚTILES Y MATERIALES DE OFICINA	S/. 400.00
2.6.3 2.3 1	EQUIPOS COMPUTACIONALES Y PERIFERICOS	S/. 300.00
2.6.3 2.3 3	EQUIPOS DE TELECOMUNICACIONES	S/. 300.00
	TOTAL S/	S/. 1,300.00

TOTAL FINAL SGRH	S/. 170,000.00

Municipalidad Distrital Gregorio Albarracin L. V°B° S.G.P.R.C.T TACNA

MUNICIPALIDAD DISTRITAL CRNL. GREGORIO ALBARRACIN L. V°B° GERENCIA MUNICIPAL TACNA

MUNICIPALIDAD DISTRITAL CRNL. GREGORIO ALBARRACIN L. V°B° GERENCIA DE ASESORIA JURIDICA TACNA

Municipalidad Distrital Crnl. Gregorio Albarracin L. V°B° GERENCIA DE PLANEAMIENTO Y PRESUPUESTO TACNA

PROGRAMACIÓN DE ACTIVIDADES DEL PLAN OPERATIVO INSTITUCIONAL – 2018

UNIDAD ORGÁNICA	:	GERENCIA DE ADMINISTRACIÓN
UNIDAD EJECUTORA	:	**SUB GERENCIA DE CONTABILIDAD**
RESPONSABLE	:	CPC. JUAN CARLOS CALLATA VIDAL
OBJETIVOS GENERAL	:	DISEÑAR, PLANIFICAR, DIRIGIR, CONTROLAR, COORDINAR Y EVALUAR LAS ACTIVIDADES Y PROCESOS TECNICOS DE LOS SISTEMAS DE RECURSOS HUMANOS, LOGISTICA, CONTABILIDAD, TESORERIA Y SERVICIOS DE MANTEMINIENTO
OBJETIVO ESPECÍFICO	:	EJECUTAR LOS DEVENGADOS, CERTIFICACION Y COMPROMISO ANUAL DE ORDENES DE COMPRA, ORDENES DE SERVICIO Y ELABORACION DE LOS ESTADOS FINANCIEROS

TECHO PRESUPUESTAL **S/. 140,000.00**

COD.	ACTIVIDADES / ACCIONES	UNIDAD DE MEDIDA	P%	META PROGRAMADA				TOTAL	FECHA DE TERMINO	DISTRIBUCION PRESUPUESTAL
				1º TRIM.	2º TRIM.	3º TRIM.	4º TRIM.			
1	Procedimiento para devengar ordenes de compra	Orden de compra	15.63	240	580	630	720	2170	31/12/2017	S/. 12,100.00
2	Procedimiento para devengar ordenes de afectacion	Orden Afectacion	0.83	15	25	30	45	115	31/12/2017	S/. 1,900.00
3	Procedimiento para devengar ordenes de servicio	Orden Servicio	16.32	440	549	600	678	2267	31/12/2017	S/. 12,500.00
4	Procedimiento para el devengado de planillas de haberes	Planilla	1.51	45	50	55	60	210	31/12/2017	S/. 2,200.00
5	Procedimiento de devengar valorizaciones de obras publicas ad-contrata	Valorizaciones	0.09	3	3	3	3	12	31/12/2017	S/. 600.00
6	Procedimiento para el compromiso anual,mensual y devengado de viaticos, encargo interno y otros	Resoluciones	1.17	28	35	45	54	162	31/12/2017	S/. 28,177.00
7	Procedimiento para el compromiso anual, mensual y devengado de fondo fijo para caja chica	Resoluciones	0.03	1	1	1	1	4	31/12/2017	S/. 300.00
8	Procedimiento para el control de las rendiciones de cuentas	Rendiciones	1.02	9	33	45	54	141	31/12/2017	S/. 12,200.00
9	Contabilización de operaciones de ingresos y gastos en el SIAF	Registro SIAF	59.69	1710	1910	2150	2520	8290	31/12/2017	S/. 28,177.00
10	Elaboración de Estados Financieros	Documentos	0.12	4	4	4	4	16	31/12/2017	S/. 300.00
11	Elaboración de anexos financieros	Documentos	0.37	4	18	4	25	51	31/12/2017	S/. 300.00
12	Elaboración de notas a los Estados Financieros	Notas	1.44	50	50	50	50	200	31/12/2017	S/. 418.00
13	Elaboración de notas de Contabilidad	Notas	1.43	45	48	51	54	198	31/12/2017	S/. 12,200.00
14	Arqueo mensual ordinario	Documentos	0.03	1	1	1	1	4	31/12/2017	S/. 451.00
15	Declaracion mensual PDT; Plame, IGV 621, COA, libros electronicos (ventas y compras) - SUNAT	Declaraciones	0.35	12	12	12	12	48	31/12/2017	S/. 28,177.00
	TOTAL		**100%**	**TOTAL**				**13888**		**s/. 140,000.00**

Municipalidad Distrital Gregorio Albarracin L. V°B° S.G.P.R.C.T TACNA

Municipalidad Distrital Crnl. Gregorio Albarracin L. V°B° MUNICIPAL TACNA

Municipalidad Distrital Crnl. Gregorio Albarracin L. V°B° GERENCIA DE ASESORIA JURIDICA TACNA

Municipalidad Distrital Crnl. Gregorio Albarracin L. V°B° GERENCIA DE PLANEAMIENTO Y PRESUPUESTO

ANALÍTICO DE GASTOS POR ACTIVIDAD DEL POI 2018		
UNIDAD ORGANICA	:	GERENCIA DE ADMINISTRACION
UNIDAD EJECUTORA	:	SUB GERENCIA DE CONTABILIDAD
RESPONSABLE	:	CPC. JUAN CARLOS CALLATA VIDAL

CODIGO DE ACTIVIDAD:	1	NOMBRE DE LA ACTIVIDAD:	PROCEDIMIENTO PARA DEVENGAR ORDENES DE COMPRAS

CLASIFICADOR DE GASTO	DENOMINACION	DISTRIBUCION PRESUPUESTAL
2.3.2.7.11.99	SERVICIOS DIVERSOS	S/. 12,000.00
2.3.1.5.1.2	PAPELERIA EN GENERAL, ÚTILES Y MATERIALES DE OFICINA	S/. 100.00
	TOTAL S/	S/. 12,100.00

CODIGO DE ACTIVIDAD:	2	NOMBRE DE LA ACTIVIDAD:	PROCEDIMIENTO PARA DEVENGAR ORDENES DE EFECTACION

CLASIFICADOR DE GASTO	DENOMINACION	DISTRIBUCION PRESUPUESTAL
2.3.2.7.5.2	PROPINA PARA PRACTICANTES	S/. 1,800.00
2.3.1.5.1.2	PAPELERIA EN GENERAL, ÚTILES Y MATERIALES DE OFICINA	S/. 100.00
	TOTAL S/	S/. 1,900.00

CODIGO DE ACTIVIDAD:	3	NOMBRE DE LA ACTIVIDAD:	PROCEDIMIENTO PARA DEVENGAR ORDENES DE SERVICIOS

CLASIFICADOR DE GASTO	DENOMINACION	DISTRIBUCION PRESUPUESTAL
2.3.2.7.11.99	SERVICIOS DIVERSOS	S/. 12,000.00
2.3.1.5.1.2	PAPELERIA EN GENERAL, ÚTILES Y MATERIALES DE OFICINA	S/. 500.00
	TOTAL S/	S/. 12,500.00

CODIGO DE ACTIVIDAD:	4	NOMBRE DE LA ACTIVIDAD:	PROCEDIMIENTO PARA DEVENGAR PLANILLA DE HABERES

CLASIFICADOR DE GASTO	DENOMINACION	DISTRIBUCION PRESUPUESTAL
2.3.2.1.2.2	VIATICOS Y ASIGNACIONES POR COMISION DE SERVICIO	S/. 1,200.00
2.3.2.1.2.1	PASAJES Y GASTOS DE TRANSPORTE	S/. 1,000.00
	TOTAL S/	S/. 2,200.00

CODIGO DE ACTIVIDAD:	5	NOMBRE DE LA ACTIVIDAD:	PROCEDIMIENTO PARA DEVENGAR VALORIZACIONES DE OBRAS PUBLICAS

CLASIFICADOR DE GASTO	DENOMINACION	DISTRIBUCION PRESUPUESTAL
2.3.1.5.1.1	REPUESTOS Y ACCESORIOS	S/. 500.00
2.3.1.5.1.2	PAPELERIA EN GENERAL, ÚTILES Y MATERIALES DE OFICINA	S/. 100.00
	TOTAL S/	S/. 600.00

CODIGO DE ACTIVIDAD:	6	NOMBRE DE LA ACTIVIDAD:	PROCEDIMIENTO PARA EL COMPROMISO ANUAL, MENSUAL Y DEVENGADOS DE VIATICOS, ENCARGO INTERNO Y OTROS

CLASIFICADOR DE GASTO	DENOMINACION	DISTRIBUCION PRESUPUESTAL
2.3.2.8.1.1	CONTRATO ADMINISTRATIVO DE SERVICIO	S/. 27,083.00
2.3.2.8.1.2	CONTRIBUCIONES A ESSALUD DE C.A.S.	S/. 1,094.00
	TOTAL S/	S/. 28,177.00

Municipalidad Distrital Gregorio Albarracin L. V°B° S.G.P.R.C.T TACNA

Municipalidad Distrital Crnl. Gregorio Albarracin L. V°B° GERENCIA DE PLANEAMIENTO Y PRESUPUESTO TACNA

Municipalidad Distrital Crnl. Gregorio Albarracin L. GERENCIA MUNICIPAL TACNA

Municipalidad Distrital Crnl. Gregorio Albarracin L. V°B° GERENCIA DE ASESORIA JURIDICA TACNA

CODIGO DE ACTIVIDAD:	7	NOMBRE DE LA ACTIVIDAD:	PROCEDIMIENTO PARA EL COMPROMISO ANUAL, MENSUAL Y DEVENGADOS DE FONDO FIJO PARA CAJA CHICA

CLASIFICADOR DE GASTO	DENOMINACION	DISTRIBUCION PRESUPUESTAL
2.3.1.5.1.1	REPUESTOS Y ACCESORIOS	S/. 100.00
2.3.1.5.1.2	PAPELERIA EN GENERAL, ÚTILES Y MATERIALES DE OFICINA	S/. 200.00
	TOTAL S/	S/. 300.00

CODIGO DE ACTIVIDAD:	8	NOMBRE DE LA ACTIVIDAD:	PROCEDIMIENTO PARA EL CONTROL DE LAS RENDICIONES DE CUENTAS (VIATICOS, Y ENCARGO INTERNO)

CLASIFICADOR DE GASTO	DENOMINACION	DISTRIBUCION PRESUPUESTAL
2.3.2.7.11.99	SERVICIOS DIVERSOS	S/. 12,000.00
2.3.1.5.1.1	REPUESTOS Y ACCESORIOS	S/. 200.00
	TOTAL S/	S/. 12,200.00

CODIGO DE ACTIVIDAD:	9	NOMBRE DE LA ACTIVIDAD:	CONTABILIZACION DE OPERACIONES DE INGRESOS Y GASTOS EN EL SIAF

CLASIFICADOR DE GASTO	DENOMINACION	DISTRIBUCION PRESUPUESTAL
2.3.2.8.1.1	CONTRATO ADMINISTRATIVO DE SERVICIOS	S/. 27,083.00
2.3.2.8.1.2	CONTRIBUCIONES A ESSALUD DE C.A.S	S/. 1,094.00
		S/. 28,177.00

CODIGO DE ACTIVIDAD:	10	NOMBRE DE LA ACTIVIDAD:	ELABORACION DE ESTADOS FINANCIEROS

CLASIFICADOR DE GASTO	DENOMINACION	DISTRIBUCION PRESUPUESTAL
2.3.1.5.1.1	REPUESTOS Y ACCESORIOS	S/. 200.00
2.3.1.5.1.2	PAPELERIA EN GENERAL, ÚTILES Y MATERIALES DE OFICINA	S/. 100.00
	TOTAL S/	S/. 300.00

CODIGO DE ACTIVIDAD:	11	NOMBRE DE LA ACTIVIDAD:	ELABORACION DE ANEXOS FINANCIEROS Y OTROS ANEXOS

CLASIFICADOR DE GASTO	DENOMINACION	DISTRIBUCION PRESUPUESTAL
2.3.1.5.1.1	REPUESTOS Y ACCESORIOS	S/. 200.00
2.3.1.5.1.2	PAPELERIA EN GENERAL, ÚTILES Y MATERIALES DE OFICINA	S/. 100.00
	TOTAL S/	S/. 300.00

CODIGO DE ACTIVIDAD:	12	NOMBRE DE LA ACTIVIDAD:	ELABORACION DE NOTAS DE ESTADOS FINANCIEROS

CLASIFICADOR DE GASTO	DENOMINACION	DISTRIBUCION PRESUPUESTAL
2.3.1.5.1.1	REPUESTOS Y ACCESORIOS	S/. 200.00
2.3.1.5.1.2	PAPELERIA EN GENERAL, ÚTILES Y MATERIALES DE OFICINA	S/. 218.00
	TOTAL S/	S/. 418.00

Municipalidad Distrital Gregorio Albarracin L. V°B° S.G.P.R.C.T TACNA

Municipalidad Distrital Crnl. Gregorio Albarracin L. V°B° GERENCIA MUNICIPAL TACNA

Municipalidad Distrital Crnl. Gregorio Albarracin L. V°B° GERENCIA DE ASESORIA JURIDICA TACNA

Municipalidad Distrital Crnl. Gregorio Albarracin L. V°B° GERENCIA DE PLANEAMIENTO Y PRESUPUESTO TACNA

CODIGO DE ACTIVIDAD:	13	NOMBRE DE LA ACTIVIDAD:	ELABORACION DE NOTAS DE CONTABILIDAD, ANALISIS CUENTAS PATRIMONIALES

CLASIFICADOR DE GASTO	DENOMINACION	DISTRIBUCION PRESUPUESTAL
2.3.2.7.11.99	SERVICIOS DIVERSOS	S/. 12,000.00
2.3.1.5.1.1	REPUESTOS Y ACCESORIOS	S/. 200.00
	TOTAL S/	**S/. 12,200.00**

CODIGO DE ACTIVIDAD:	14	NOMBRE DE LA ACTIVIDAD:	ARQUEO MENSUAL ORDINARIO

CLASIFICADOR DE GASTO	DENOMINACION	DISTRIBUCION PRESUPUESTAL
2.3.1.5.1.1	REPUESTOS Y ACCESORIOS	S/. 200.00
2.3.1.5.1.2	PAPELERIA EN GENERAL, ÚTILES Y MATERIALES DE OFICINA	S/. 251.00
	TOTAL S/	**S/. 451.00**

CODIGO DE ACTIVIDAD:	15	NOMBRE DE LA ACTIVIDAD:	DECLARACION MENSUAL PDT: PLAME, IGV 621, COA, LIBROS ELECTRONICOS (COMPRAS Y VENTAS) - SUNAT

CLASIFICADOR DE GASTO	DENOMINACION	DISTRIBUCION PRESUPUESTAL
2.3.2.8.1.1	CONTRATO ADMINISTRATIVO DE SERVICIOS	S/. 27,083.00
2.3.2.8.1.2	CONTRIBUCIONES A ESSALUD DE C.A.S	S/. 1,094.00
	TOTAL S/	**S/. 28,177.00**

TOTAL FINAL SGC	**S/. 140,000.00**

PROGRAMACIÓN DE ACTIVIDADES DEL PLAN OPERATIVO INSTITUCIONAL – 2018

UNIDAD ORGÁNICA	:	GERENCIA DE ADMINISTRACIÓN
UNIDAD EJECUTORA	:	**SUB GERENCIA DE TESORERIA**
RESPONSABLE	:	CPC. EFREN MENDOZA INCHUÑA
OBJETIVOS INSTITUCIONAL	:	DISPONER DE LOS RECURSOS FINANCIEROS, RECURSOS HUMANOS Y LA INFORMACIÓN NECESARIA PARA EJECUTAR LA ESTRATEGIA; PROPOERCIONAR SERVICIOS COMPETITIVOS
OBJETIVOS GENERAL	:	DISEÑAR, PLANIFICAR, DIRIGIR, CONTROLAR, COORDINAR Y EVALUAR LAS ACTIVIDADES Y PROCESOS TECNICOS DE LOS SISTEMAS DE RECURSOS HUMANOS, LOGISTICA, CONTABILIDAD, TESORERIA Y SERVICIOS DE MANTENIMIENTO
OBJETIVO ESPECÍFICO	:	EFECTUAR LOS PAGOS DEVENGADOS, RECAUDAR, DEPOSITAR, CONCILIAR Y CUSTODIAR LOS DOCUMENTOS VALORADOS DE LA INSTITUCION EFECTUANDO LOS REGISTROS EN EL SISTEMA INTEGRADO DE ADMINISTRACION FINANCIERA Y EN CONCORDANCIA CON LAS NORMAS Y PROCEDIMIENTOS ESTABLECIDOS POR EL SISTEMA NACIONAL DE TESORERIA GUBERNAMENTAL Y DEMAS DISPOSITIVOS LEGALES VIGENTES

TECHO PRESUPUESTAL	**S/. 160,200.00**

COD.	ACTIVIDADES / ACCIONES	UNIDAD DE MEDIDA	P%	META PROGRAMADA				TOTAL	FECHA DE TERMINO	DISTRIBUCION PRESUPUESTAL
				1º TRIM.	2º TRIM.	3º TRIM.	4º TRIM.			
1	Realizar la emisión de Comprobantes de pago a los Proveedores en general y otros	UNIDAD	100.00	4733	5203	6703	7543	24182	31/12/2018	S/. 160,200.00
TOTAL			**100%**	**TOTAL**				**24182**		**S/. 160,200.00**

Municipalidad Distrital Gregorio Albarracin L. V°B° S.G.P.R.C.T TACNA

MUNICIPALIDAD DISTRITAL CRNL. GREGORIO ALBARRACIN L. V°B° GERENCIA MUNICIPAL TACNA

MUNICIPALIDAD DISTRITAL CRNL. GREGORIO ALBARRACIN L. V°B° GERENCIA DE ASESORIA JURIDICA TACNA

Municipalidad Distrital Crnl. Gregorio Albarracin L. V°B° GERENCIA DE PLANEAMIENTO Y PRESUPUESTO TACNA

FORMATO N°03

ANALÍTICO DE GASTOS POR ACTIVIDAD DEL POI 2018

UNIDAD ORGANICA	:	GERENCIA DE ADMINISTRACION
UNIDAD EJECUTORA	:	SUB GERENCIA DE TESORERIA
RESPONSABLE	:	CPC. EFREN MENDOZA INCHUÑA

CODIGO DE ACTIVIDAD:		NOMBRE DE LA ACTIVIDAD:	REALIZAR LA Emisión DE COMPROBANTES DE PAGO A PROVEEDORES EN GENERAL Y OTROS

CLASIFICADOR DE GASTO	ACTIVIDAD/ACCIONES	DISTRIBUCION PRESUPUESTAL
2.3.1.5.1.1	REPUESTOS Y ACCESORIOS	S/. 9,900.00
2.3.1.5.1.2	PAPELERIA EN GENERAL, ÚTILES Y MATERIALES DE OFICINA	S/. 17,500.00
2.3.1.6.1.99	OTROS ACCESORIOS Y REPUESTOS	S/. 12,450.00
2.3.2.2.4.4	SERVICIO DE IMPRESIONES, ENCUADERNACION Y EMPASTADO	S/. 10,800.00
2.3.2.7.3.1	REALIZADO POR PERSONAS JURIDICAS	S/. 3,650.00
2.3.2.7.5.2	PROPINAS PARA PRACTICANTES	S/. 4,800.00
2.3.2.7.11.99	SERVICIOS DIVERSOS	S/. 98,600.00
2.3.2.6.1.2	GASTOS NOTARIALES	S/. 2,500.00
	TOTAL S/	**S/. 160,200.00**

TOTAL FINAL SGT	**S/. 160,200.00**

PROGRAMACIÓN DE ACTIVIDADES DEL PLAN OPERATIVO INSTITUCIONAL – 2018

UNIDAD ORGÁNICA	:	
UNIDAD EJECUTORA	:	GERENCIA DE DESARROLLO URBANO
RESPONSABLE	:	**GERENCIA DE DESARROLLO URBANO**
OBJETIVOS GENERAL	:	**ARQ. DEYSI LIZ QUISPE MEDINA**
OBJETIVO ESPECÍFICO	:	GARANTIZAR UNA GESTIÓN EFECTIVA EN LA PLANIFICACIÓN URBANA, CATASTRO Y TRANSPORTE PÚBLICO.
		DESARROLLAR EL PLANEAMIENTO, CATASTRO Y CONTROL URBANO DEL DISTRITO; GARANTIZAR EL CRECIMIENTO ORDENADO DE LA CIUDAD, CONTRAYENDO, MEJORANDO Y MANTENIENDO EL ORDEN DE LA INFRAESTRUCTURA BÁSICA DE LA RED VIAL

TECHO PRESUPUESTAL **S/. 130,000.00**

COD.	ACTIVIDADES / ACCIONES	UNIDAD DE MEDIDA	P%	META PROGRAMADA				TOTAL	FECHA DE TERMINO	DISTRIBUCION PRESUPUESTAL
				1º TRIM.	2º TRIM.	3º TRIM.	4º TRIM.			
1	Elaboracion de informes y Monitorear los Proyectos de Habilitacion Urbanas, Sub Division, Transferencia de Predios, entre otros (*)	INFORMES	45.45	300	300	300	300	1200	31/12/2018	S/. 13,274.38
2	Monitorear el cumplimiento y actualizacion de las diferentes normas de planeamiento urbano, catastro y transportes	ORDENANZAS MUNICIPALES, DIRECTIVAS	0.30	2	2	2	2	8	31/12/2018	S/. 6,374.27
3	Declaracion de improcedencia, aprobacion con resolucion y respuestas de recursos.	RESOLUCIONES	22.73	150	150	150	150	600	31/12/2018	S/. 6,374.27
4	Elaboracion de cuadro de necesidades	CUADROS	1.06	9	9	9	1	28	31/12/2018	S/. 10,614.27
5	Elaboracion de planes de trabajo	PLANES	0.04	1	0	0	0	1	31/12/2018	S/. 6,374.27
6	Notificacion de cartas, oficios, resoluciones y certificados (*)	NOTIFICACION	15.15	100	100	100	100	400	31/12/2018	S/. 10,614.27
7	Base digital de los documentos 2014, 2015, 2016, 2017 y 2018	BASE GRAFICA	0.04	1	0	0	0	1	31/12/2018	S/. 6,374.27
GERENCIA DE DESARROLLO URBANO/EQUIPO FUNCIONAL DE GESTION DE RIESGO DE DESASTRE										
8	Juramentación de los Nuevos Mienbros de la plataforma de Defensa Civil, Grupo de trabajo y comité de Movilización	Acción	0.25	1	0	0	0	1	31/12/2018	S/. 227.95
9	Organización de Documentos para Archivo del Equipo Funcional	Documentacion	0.75	1	1	1	0	3	31/12/2018	S/. 3,202.99
	Inspección al Rio Seco Arunta - Caplina	Inspeccion	2.99	3	3	3	3	12	31/12/2018	S/. 1,885.77

V°B° S.G.P.R.C.T

V°B° GERENCIA DE ASESORIA JURIDICA

11	Reunión de trabajo dirigido a la Plataforma de defensa civil, para planificar acciones en Gestion Reactiva de Riesgos	Accion	1.00	1	1	1	1	4	31/12/2018	S/. 443.22
12	Reunión de trabajo con los integrantes del grupo de trabajo de la Gestión de Riesgo de Desastres de la Municipalidad	Accion	1.00	1	1	1	1	4	31/12/2018	S/. 425.70
13	Taller en Gestion de Riego de Desastres, dirigido a autoridades y Poblacion Organizada	Evento	1.00	1	1	1	1	4	31/12/2018	S/. 1,906.52
14	Ejecucion de inspecciones Técnicas de Seguridad en edificaciones del Distrito	Inspeccion	29.85	30	30	30	30	120	31/12/2018	S/. 19,563.70
15	Formacion de voluntariado en Emergencia y Rehabilitacion (brigadas), de acuerdo a las normas vigentes	capacitacion	2.99	3	3	3	3	12	31/12/2018	S/. 8,030.41
16	Simulacros Nacionales de Educacion	Accion	1.00	0	2	0	2	4	31/12/2018	S/. 1,945.20
17	Simulacros Nacionales y Regionales de Sismos, dirigido a las Entidades Publicas, Privadas y Poblacion en General	Accion	1.00	0	2	0	2	4	31/12/2018	S/. 1,783.60
18	Formacion de Brigadistas para los Corsos, Festividades y/o Actividades de la MDCGAL	Actividades	1.00	1	1	1	1	4	31/12/2018	S/. 1,485.16
19	Encuestas para ver la Aceptacion y cuanto conocen de Gestion de Riesgo de Desastres (Defensa Civil) en la poblacion	Encuestas	1.00	1	1	1	1	4	31/12/2018	S/. 1,800.20
20	Certificados de Inspección Tecnica EX POST	Certificados	14.93	15	15	15	15	60	31/12/2018	S/. 683.15
21	Certificados de Inspección Tecnica EX ANTE	Certificados	9.95	10	10	10	10	40	31/12/2018	S/. 459.58
22	Certificados de inspeccion Técnica de seguridad en edificaciones PREVIA AL EVENTO Y/O ESPECTACULO PUBLICO	Evento	2.99	3	3	3	3	12	31/12/2018	S/. 215.76
23	Operativos inopinados a Establecimientos Comerciales	Inspeccion	2.99	3	3	3	3	12	31/12/2018	S/. 1,318.78
24	Difusion de Actividades en Gestion de Riesgos de Desastres: Tripticos Afiches, actualizacion de la pagina Institucional, Combo de Supervivencia, Mochila de Emergencia y Caja de Reserva, Plan Familiar	Accion	1.00	1	1	1	1	4	31/12/2018	S/. 3,030.74
25	Curso de capacitaciones para Establecimientos comerciales, Institutos Publicas y Privadas, Juntas Vecinales, Vaso de Leche, Moto Taxistas y Otros.	capacitacion	1.00	1	1	1	1	4	31/12/2018	S/. 1,941.54
26	Formulacion de Planes de Contingencia por las Actividades e la MDCGAL	Accion	2.99	3	3	3	3	12	31/12/2018	S/. 5,030.50
27	Formulacion de planes de trabajo	Documentacion	0.50	1	0	1	0	2	31/12/2018	S/. 5,087.55
28	Emision de notificacion preventiva establecimientos comerciales	Notificación	19.90	20	20	20	20	80	31/12/2018	S/. 9,531.98
	TOTAL		**100%**	**TOTAL**				**2640**		**S/. 130,000.00**

Municipalidad Distrital Gregorio Albarracin L. V°B° S.G.P.R.C.T TACNA

Municipalidad Distrital Crnl. Gregorio Albarracin L. V°B° GERENCIA MUNICIPAL TACNA

Municipalidad Distrital Crnl. Gregorio Albarracin L. V°B° GERENCIA DE ASESORIA JURIDICA TACNA

Municipalidad Distrital Crnl. Gregorio Albarracin L. V°B° GERENCIA DE PLANEAMIENTO Y PRESUPUESTO TACNA

ANALÍTICO DE GASTOS POR ACTIVIDAD DEL POI 2018		
UNIDAD ORGANICA	:	GERENCIA DE DESARROLLO URBANO
UNIDAD EJECUTORA	:	GERENCIA DE DESARROLLO URBANO
RESPONSABLE	:	ARQ. DEYSI LIZ QUISPE MEDINA

CODIGO DE ACTIVIDAD:	1	NOMBRE DE LA ACTIVIDAD:	ELABORACION DE INFORMES Y MONITOREAR LOS PROYECTOS DE HABILITACION URBANAS, SUB DIVISION, TRANSFERENCIA DE PREDIOS, ENTRE OTROS

CLASIFICADOR DE GASTO	DENOMINACION	DISTRIBUCION PRESUPUESTAL
2.3.1.5.1.2	PAPELERIA EN GENERAL, ÚTILES Y MATERIALES DE OFICINA	S/. 57.14
2.3.1.5.1.1	REPUESTOS Y ACCESORIOS	S/. 331.42
2.3.1.3.1.1	COMBUSTIBLE Y CARBURANTE	S/. 840.00
2.3.2.7.3.1	SERVICIO DE CAPACITACION Y PERFECCIONAMIENTO	S/. 960.00
2.3.2.1.2.1	PASAJE Y GASTOS DE TRANSPORTE	S/. 600.00
2.3.2.2.3.1	SERVICIO DE CORREO Y MENSAJERIA	S/. 100.00
2.3.2.5.1.2	ALQUILER DE MOVILIDAD	S/. 3,400.00
2.3.2.7.11.99	SERVICIOS DIVERSOS	S/. 5,985.82
2.3.2.1.2.2	VIATICOS POR COMISION DE SERVICIO	S/. 1,000.00
	TOTAL S/	**S/. 13,274.38**

CODIGO DE ACTIVIDAD:	2	NOMBRE DE LA ACTIVIDAD:	MONITOREAR EL CUMPLIMIENTO Y ACTUALIZACION DE LAS DIFERENTES NORMAS DE PLANEAMIENTO URBANO, CATASTRO Y TRANSPORTES.

CLASIFICADOR DE GASTO	DENOMINACION	DISTRIBUCION PRESUPUESTAL
2.3.1.5.1.2	PAPELERIA EN GENERAL, ÚTILES Y MATERIALES DE OFICINA	S/. 57.14
2.3.1.5.1.1	REPUESTOS Y ACCESORIOS	S/. 331.42
2.3.2.7.11.99	SERVICIOS DIVERSOS	S/. 5,985.71
	TOTAL S/	**S/. 6,374.27**

CODIGO DE ACTIVIDAD:	3	NOMBRE DE LA ACTIVIDAD:	DECLARACION DE IMPROCEDENCIA, APROBACION CON RESOLUCION Y RESPUESTAS DE RECURSOS.

CLASIFICADOR DE GASTO	DENOMINACION	DISTRIBUCION PRESUPUESTAL
2.3.1.5.1.2	PAPELERIA EN GENERAL, ÚTILES Y MATERIALES DE OFICINA	S/. 57.14
2.3.1.5.1.1	REPUESTOS Y ACCESORIOS	S/. 331.42
2.3.2.7.11.99	SERVICIOS DIVERSOS	S/. 5,985.71
	TOTAL S/	**S/. 6,374.27**

CODIGO DE ACTIVIDAD:	4	NOMBRE DE LA ACTIVIDAD:	ELABORACION DE CUADROS DE NECESIDADES

CLASIFICADOR DE GASTO	DENOMINACION	DISTRIBUCION PRESUPUESTAL
2.3.1.5.1.2	PAPELERIA EN GENERAL, ÚTILES Y MATERIALES DE OFICINA	S/. 57.14
2.3.1.5.1.1	REPUESTOS Y ACCESORIOS	S/. 331.42
2.3.1.3.1.1	COMBUSTIBLE Y CARBURANTE	S/. 840.00
2.3.2.5.1.2	ALQUILER DE MOVILIDAD	S/. 3,400.00
2.3.2.8.1.1	SERVICIOS DIVERSOS	S/. 5,985.71
	TOTAL S/	**S/. 10,614.27**

Municipalidad Distrital Gregorio Albarracin L. V°B° S.G.P.R.C.T TACNA

Municipalidad Distrital Crnl. Gregorio Albarracin L. V°B° GERENCIA MUNICIPAL TACNA

Municipalidad Distrital Crnl. Gregorio Albarracin L. V°B° GERENCIA DE ASESORIA JURIDICA TACNA

Municipalidad Distrital Crnl. Gregorio Albarracin L. V°B° GERENCIA DE PLANEAMIENTO Y PRESUPUESTO

CODIGO DE ACTIVIDAD:	5	NOMBRE DE LA ACTIVIDAD:	ELABORACION DE PLANES DE TRABAJO

CLASIFICADOR DE GASTO	DENOMINACION	DISTRIBUCION PRESUPUESTAL
2.3.1.5.1.2	PAPELERIA EN GENERAL, ÚTILES Y MATERIALES DE OFICINA	S/. 57.14
2.3.1.5.1.1	REPUESTOS Y ACCESORIOS	S/. 331.42
2.3.1.3.1.1	COMBUSTIBLE Y CARBURANTE	S/. 5,985.71
	TOTAL S/	S/. 6,374.27

CODIGO DE ACTIVIDAD:	6	NOMBRE DE LA ACTIVIDAD:	NOTIFICACION DE CARTAS, OFICIOS, RESOLUCIONES Y CERTIFICADOS (*)

CLASIFICADOR DE GASTO	DENOMINACION	DISTRIBUCION PRESUPUESTAL
2.3.1.5.1.2	PAPELERIA EN GENERAL, ÚTILES Y MATERIALES DE OFICINA	S/. 57.14
2.3.1.5.1.1	REPUESTOS Y ACCESORIOS	S/. 331.42
2.3.1.3.1.1	COMBUSTIBLE Y CARBURANTE	S/. 840.00
2.3.2.5.1.2	ALQUILER DE MOVILIDAD	S/. 3,400.00
2.3.2.8.1.1	SERVICIOS DIVERSOS	S/. 5,985.71
	TOTAL S/	S/. 10,614.27

CODIGO DE ACTIVIDAD:	7	NOMBRE DE LA ACTIVIDAD:	BASE DIGITAL DE LOS DOCUMENTOS 2014, 2015, 2016, 2017 Y 2018

CLASIFICADOR DE GASTO	DENOMINACION	DISTRIBUCION PRESUPUESTAL
2.3.1.5.1.2	PAPELERIA EN GENERAL, ÚTILES Y MATERIALES DE OFICINA	S/. 57.14
2.3.1.5.1.1	REPUESTOS Y ACCESORIOS	S/. 331.42
2.3.1.3.1.1	COMBUSTIBLE Y CARBURANTE	S/. 5,985.71
	TOTAL S/	S/. 6,374.27

TOTAL	S/. 60,000.00

ANALÍTICO DE GASTOS POR ACTIVIDAD DEL POI 2018

UNIDAD ORGANICA	:	GERENCIA DE DESARROLLO URBANO
UNIDAD EJECUTORA	:	EQUIPO FUNCIONAL DE GESTION DE RIESGO Y DESASTRE
RESPONSABLE	:	TCO. EDUARDO CRISTIAN LUQUE LOZA

CODIGO DE ACTIVIDAD:	8	NOMBRE DE LA ACTIVIDAD:	Juramentación de los Nuevos Mienbros de la plataforma de Defensa Civil, Grupo de trabajo y comité de Movilización

CLASIFICADOR DE GASTO	DENOMINACION	DISTRIBUCION PRESUPUESTAL
2.3.2.8.1.1	CONTRATO ADMINISTRATIVO DE SERVICIOS C.A.S	S/. 120.05
2.3.2.8.1.2	CONTRIBUCIONES A ESSALUD C.A.S	S/. 6.90
2.3.1.5.11	REPUESTOS Y ACCESORIOS	S/. 43.00
2.3.1.5.12	PAPELERIA EN GENERAL, ÚTILES Y MATERIALES DE OFICINA	S/. 58.00
	TOTAL S/	S/. 227.95

CODIGO DE ACTIVIDAD:	9	NOMBRE DE LA ACTIVIDAD:	Organización de Documentos para Archivo del Equipo Funcional

CLASIFICADOR DE GASTO	DENOMINACION	DISTRIBUCION PRESUPUESTAL
2.3.2.8.1.1	CONTRATO ADMINISTRATIVO DE SERVICIOS C.A.S	S/. 2,140.85
2.3.2.8.1.2	CONTRIBUCIONES A ESSALUD C.A.S	S/. 119.14
2.3.2.7.11.99	SERVICIOS DIVERSOS	S/. 813.00
2.3.1.5.11	REPUESTOS Y ACCESORIOS	S/. 74.00
2.3.1.5.12	PAPELERIA EN GENERAL, ÚTILES Y MATERIALES DE OFICINA	S/. 56.00
	TOTAL S/	S/. 3,202.99

Municipalidad Distrital Gregorio Albarracin L. V°B° S.G.P.R.C.T TACNA

Municipalidad Distrital Cnel. Gregorio Albarracin L. V°B° GERENCIA MUNICIPAL TACNA

Municipalidad Distrital Cnel. Gregorio Albarracin L. V°B° GERENCIA DE ASESORIA JURIDICA TACNA

Municipalidad Distrital Cnel. Gregorio Albarracin L. V°B° GERENCIA DE PLANEAMIENTO Y PRESUPUESTO

CODIGO DE ACTIVIDAD:	10	NOMBRE DE LA ACTIVIDAD:	Inspección al Rio Seco Arunta - Caplina

CLASIFICADOR DE GASTO	DENOMINACION	DISTRIBUCION PRESUPUESTAL
2.3.2.8.1.1	CONTRATO ADMINISTRATIVO DE SERVICIOS C.A.S	S/. 1,082.97
2.3.2.8.1.2	CONTRIBUCIONES A ESSALUD C.A.S	S/. 64.40
2.3.2.7.11.99	SERVICIOS DIVERSOS	S/. 650.40
2.3.1.5.11	REPUESTOS Y ACCESORIOS	S/. 42.00
2.3.1.5.12	PAPELERIA EN GENERAL, ÚTILES Y MATERIALES DE OFICINA	S/. 46.00
	TOTAL S/	**S/. 1,885.77**

CODIGO DE ACTIVIDAD:	11	NOMBRE DE LA ACTIVIDAD:	Reunión de trabajo dirigido a la Plataforma de defensa civil, para planificar acciones en Gestion Reactiva de Riesgos

CLASIFICADOR DE GASTO	DENOMINACION	DISTRIBUCION PRESUPUESTAL
2.3.2.8.1.1	CONTRATO ADMINISTRATIVO DE SERVICIOS C.A.S	S/. 232.04
2.3.2.8.1.2	CONTRIBUCIONES A ESSALUD C.A.S	S/. 12.88
2.3.2.7.11.99	SERVICIOS DIVERSOS	S/. 81.30
2.3.1.5.11	REPUESTOS Y ACCESORIOS	S/. 66.00
2.3.1.5.12	PAPELERIA EN GENERAL, ÚTILES Y MATERIALES DE OFICINA	S/. 51.00
	TOTAL S/	**S/. 443.22**

CODIGO DE ACTIVIDAD:	12	NOMBRE DE LA ACTIVIDAD:	Reunión de trabajo con los integrantes del grupo de trabajo de la Gestión de Riesgo de Desastres de la Municipalidad

CLASIFICADOR DE GASTO	DENOMINACION	DISTRIBUCION PRESUPUESTAL
2.3.2.8.1.1	CONTRATO ADMINISTRATIVO DE SERVICIOS C.A.S	S/. 203.90
2.3.2.8.1.2	CONTRIBUCIONES A ESSALUD C.A.S	S/. 11.50
2.3.2.7.11.99	SERVICIOS DIVERSOS	S/. 81.30
2.3.1.5.11	REPUESTOS Y ACCESORIOS	S/. 64.00
2.3.1.5.12	PAPELERIA EN GENERAL, ÚTILES Y MATERIALES DE OFICINA	S/. 65.00
	TOTAL S/	**S/. 425.70**

CODIGO DE ACTIVIDAD:	13	NOMBRE DE LA ACTIVIDAD:	Taller en Gestion de Riego de Desastres, dirigido a autoridades y Poblacion Organizada

CLASIFICADOR DE GASTO	DENOMINACION	DISTRIBUCION PRESUPUESTAL
2.3.2.8.1.1	CONTRATO ADMINISTRATIVO DE SERVICIOS C.A.S	S/. 1,279.94
2.3.2.8.1.2	CONTRIBUCIONES A ESSALUD C.A.S	S/. 74.98
2.3.2.7.11.99	SERVICIOS DIVERSOS	S/. 433.60
2.3.1.5.11	REPUESTOS Y ACCESORIOS	S/. 66.00
2.3.1.5.12	PAPELERIA EN GENERAL, ÚTILES Y MATERIALES DE OFICINA	S/. 52.00
	TOTAL S/	**S/. 1,906.52**

CODIGO DE ACTIVIDAD:	14	NOMBRE DE LA ACTIVIDAD:	Ejecucion de inspecciones Técnicas de Seguridad en edificaciones del Distrito

CLASIFICADOR DE GASTO	DENOMINACION	DISTRIBUCION PRESUPUESTAL
2.3.2.8.1.1	CONTRATO ADMINISTRATIVO DE SERVICIOS C.A.S	S/. 172.30
2.3.2.8.1.2	CONTRIBUCIONES A ESSALUD C.A.S	S/. 9.20
2.3.2.7.11.99	SERVICIOS DIVERSOS	S/. 19,254.20
2.3.1.5.11	REPUESTOS Y ACCESORIOS	S/. 71.00
2.3.1.5.12	PAPELERIA EN GENERAL, ÚTILES Y MATERIALES DE OFICINA	S/. 57.00
	TOTAL S/	**S/. 19,563.70**

Municipalidad Distrital Gregorio Albarracin L. V°B° S.G.P.R.C.T TACNA

Municipalidad Distrital Crnl. Gregorio Albarracin L. V°B° GERENCIA MUNICIPAL TACNA

Municipalidad Distrital Crnl. Gregorio Albarracin L. V°B° GERENCIA DE ASESORIA JURIDICA TACNA

Municipalidad Distrital Crnl. Gregorio Albarracin L. V°B° GERENCIA DE PLANEAMIENTO Y PRESUPUESTO

CODIGO DE ACTIVIDAD:	15	NOMBRE DE LA ACTIVIDAD:	Formacion de voluntariado en Emergencia y Rehabilitacion (brigadas), de acuerdo a las normas vigentes

CLASIFICADOR DE GASTO	DENOMINACION	DISTRIBUCION PRESUPUESTAL
2.3.2.8.1.1	CONTRATO ADMINISTRATIVO DE SERVICIOS C.A.S	S/. 4,680.06
2.3.2.8.1.2	CONTRIBUCIONES A ESSALUD C.A.S	S/. 264.22
2.3.2.7.11.99	SERVICIOS DIVERSOS	S/. 2,972.80
2.3.1.5.11	REPUESTOS Y ACCESORIOS	S/. 74.00
2.3.1.5.12	PAPELERIA EN GENERAL, ÚTILES Y MATERIALES DE OFICINA	S/. 39.33
	TOTAL S/	**S/. 8,030.41**

CODIGO DE ACTIVIDAD:	16	NOMBRE DE LA ACTIVIDAD:	Simulacros Nacionales de Educacion

CLASIFICADOR DE GASTO	DENOMINACION	DISTRIBUCION PRESUPUESTAL
2.3.2.8.1.1	CONTRATO ADMINISTRATIVO DE SERVICIOS C.A.S	S/. 1,125.60
2.3.2.8.1.2	CONTRIBUCIONES A ESSALUD C.A.S	S/. 55.20
2.3.2.7.11.99	SERVICIOS DIVERSOS	S/. 650.40
2.3.1.5.11	REPUESTOS Y ACCESORIOS	S/. 68.00
2.3.1.5.12	PAPELERIA EN GENERAL, ÚTILES Y MATERIALES DE OFICINA	S/. 46.00
	TOTAL S/	**S/. 1,945.20**

CODIGO DE ACTIVIDAD:	17	NOMBRE DE LA ACTIVIDAD:	Simulacros Nacionales y Regionales de Sismos, dirigido a las Entidades Publicas, Privadas y Poblacion en General

CLASIFICADOR DE GASTO	DENOMINACION	DISTRIBUCION PRESUPUESTAL
2.3.2.8.1.1	CONTRATO ADMINISTRATIVO DE SERVICIOS C.A.S	S/. 938.00
2.3.2.8.1.2	CONTRIBUCIONES A ESSALUD C.A.S	S/. 46.00
2.3.2.7.11.99	SERVICIOS DIVERSOS	S/. 704.60
2.3.1.5.11	REPUESTOS Y ACCESORIOS	S/. 53.00
2.3.1.5.12	PAPELERIA EN GENERAL, ÚTILES Y MATERIALES DE OFICINA	S/. 42.00
	TOTAL S/	**S/. 1,783.60**

CODIGO DE ACTIVIDAD:	18	NOMBRE DE LA ACTIVIDAD:	FORMACIOND E BRIGADISTAS PARA LOS CORSOS, FESTIVIDADES Y/O ACTIVIDADES DE LA MDCGAL

CLASIFICADOR DE GASTO	DENOMINACION	DISTRIBUCION PRESUPUESTAL
2.3.2.8.1.1	CONTRATO ADMINISTRATIVO DE SERVICIOS C.A.S	S/. 827.42
2.3.2.8.1.2	CONTRIBUCIONES A ESSALUD C.A.S	S/. 47.84
2.3.2.7.11.99	SERVICIOS DIVERSOS	S/. 514.90
2.3.1.5.11	REPUESTOS Y ACCESORIOS	S/. 67.00
2.3.1.5.12	PAPELERIA EN GENERAL, ÚTILES Y MATERIALES DE OFICINA	S/. 28.00
	TOTAL S/	**S/. 1,485.16**

CODIGO DE ACTIVIDAD:	19	NOMBRE DE LA ACTIVIDAD:	Encuestas para ver la Aceptacion y cuanto conocen de Gestion de Riesgo de Desastres (Defensa Civil) en la poblacion

CLASIFICADOR DE GASTO	DENOMINACION	DISTRIBUCION PRESUPUESTAL
2.3.2.8.1.1	CONTRATO ADMINISTRATIVO DE SERVICIOS C.A.S	S/. 975.60
2.3.2.8.1.2	CONTRIBUCIONES A ESSALUD C.A.S	S/. 55.20
2.3.2.7.11.99	SERVICIOS DIVERSOS	S/. 650.40
2.3.1.5.11	REPUESTOS Y ACCESORIOS	S/. 68.00
2.3.1.5.12	PAPELERIA EN GENERAL, ÚTILES Y MATERIALES DE OFICINA	S/. 51.00
	TOTAL S/	**S/. 1,800.20**

Municipalidad Distrital Gregorio Albarracin L. V°B° S.G.P.R.C.T TACNA

MUNICIPALIDAD DISTRITAL CRNL. GREGORIO ALBARRACIN L. V°B° GERENCIA MUNICIPAL TACNA

MUNICIPALIDAD DISTRITAL CRNL. GREGORIO ALBARRACIN L. V°B° GERENCIA DE ASESORIA JURIDICA TACNA

Municipalidad Distrital Crnl. Gregorio Albarracin L. V°B° GERENCIA DE PLANEAMIENTO Y PRESUPUESTO

CODIGO DE ACTIVIDAD:	20	NOMBRE DE LA ACTIVIDAD:	Certificados de Inspección Tecnica EX POST

CLASIFICADOR DE GASTO	DENOMINACION	DISTRIBUCION PRESUPUESTAL
2.3.2.8.1.1	CONTRATO ADMINISTRATIVO DE SERVICIOS C.A.S	S/. 347.75
2.3.2.8.1.2	CONTRIBUCIONES A ESSALUD C.A.S	S/. 20.70
2.3.2.7.11.99	SERVICIOS DIVERSOS	S/. 189.70
2.3.1.5.11	REPUESTOS Y ACCESORIOS	S/. 75.00
2.3.1.5.12	PAPELERIA EN GENERAL, ÚTILES Y MATERIALES DE OFICINA	S/. 50.00
	TOTAL S/	**S/. 683.15**

CODIGO DE ACTIVIDAD:	21	NOMBRE DE LA ACTIVIDAD:	Certificados de Inspección Tecnica EX ANTE

CLASIFICADOR DE GASTO	DENOMINACION	DISTRIBUCION PRESUPUESTAL
2.3.2.8.1.1	CONTRATO ADMINISTRATIVO DE SERVICIOS C.A.S	S/. 222.26
2.3.2.8.1.2	CONTRIBUCIONES A ESSALUD C.A.S	S/. 11.50
2.3.2.7.11.99	SERVICIOS DIVERSOS	S/. 113.82
2.3.1.5.11	REPUESTOS Y ACCESORIOS	S/. 66.00
2.3.1.5.12	PAPELERIA EN GENERAL, ÚTILES Y MATERIALES DE OFICINA	S/. 46.00
	TOTAL S/	**S/. 459.58**

CODIGO DE ACTIVIDAD:	22	NOMBRE DE LA ACTIVIDAD:	Certificados de inspeccion Técnica de seguridad en edificaciones PREVIA AL EVENTO Y/O ESPECTACULO PUBLICO

CLASIFICADOR DE GASTO	DENOMINACION	DISTRIBUCION PRESUPUESTAL
2.3.2.8.1.1	CONTRATO ADMINISTRATIVO DE SERVICIOS C.A.S	S/. 53.22
2.3.2.8.1.2	CONTRIBUCIONES A ESSALUD C.A.S	S/. 2.76
2.3.2.7.11.99	SERVICIOS DIVERSOS	S/. 48.78
2.3.1.5.11	REPUESTOS Y ACCESORIOS	S/. 72.00
2.3.1.5.12	PAPELERIA EN GENERAL, ÚTILES Y MATERIALES DE OFICINA	S/. 39.00
	TOTAL S/	**S/. 215.76**

CODIGO DE ACTIVIDAD:	23	NOMBRE DE LA ACTIVIDAD:	Operativos inopinados a Establecimientos Comerciales

CLASIFICADOR DE GASTO	DENOMINACION	DISTRIBUCION PRESUPUESTAL
2.3.2.8.1.1	CONTRATO ADMINISTRATIVO DE SERVICIOS C.A.S	S/. 664.42
2.3.2.8.1.2	CONTRIBUCIONES A ESSALUD C.A.S	S/. 37.72
2.3.2.7.11.99	SERVICIOS DIVERSOS	S/. 498.64
2.3.1.5.11	REPUESTOS Y ACCESORIOS	S/. 69.00
2.3.1.5.12	PAPELERIA EN GENERAL, ÚTILES Y MATERIALES DE OFICINA	S/. 49.00
	TOTAL S/	**S/. 1,318.78**

CODIGO DE ACTIVIDAD:	24	NOMBRE DE LA ACTIVIDAD:	Difusion de Actividades en Gestion de Riesgos de Desastres: Tripticos Afiches, actualizacion de la pagina Institucional, Combo de Supervivencia,

CLASIFICADOR DE GASTO	DENOMINACION	DISTRIBUCION PRESUPUESTAL
2.3.2.8.1.1	CONTRATO ADMINISTRATIVO DE SERVICIOS C.A.S	S/. 1,674.78
2.3.2.8.1.2	CONTRIBUCIONES A ESSALUD C.A.S	S/. 94.76
2.3.2.7.11.99	SERVICIOS DIVERSOS	S/. 1,138.20
2.3.1.5.11	REPUESTOS Y ACCESORIOS	S/. 71.00
2.3.1.5.12	PAPELERIA EN GENERAL, ÚTILES Y MATERIALES DE OFICINA	S/. 52.00
	TOTAL S/	**S/. 3,030.74**

Municipalidad Distrital Gregorio Albarracin L. V°B° S.G.P.R.C.T TACNA

Municipalidad Distrital Crnl. Gregorio Albarracin L. V°B° GERENCIA MUNICIPAL TACNA

Municipalidad Distrital Crnl. Gregorio Albarracin L. V°B° GERENCIA DE ASESORIA JURIDICA TACNA

Municipalidad Distrital Crnl. Gregorio Albarracin L. V°B° GERENCIA DE PLANEAMIENTO Y PRESUPUESTO TACNA

CODIGO DE ACTIVIDAD:	25	NOMBRE DE LA ACTIVIDAD:	Curso de capacitaciones para Establecimientos comerciales, Institutos Publicas y Privadas, Juntas Vecinales, Vaso de Leche, Moto Taxistas y Otros.
CLASIFICADOR DE GASTO	**DENOMINACION**		**DISTRIBUCION PRESUPUESTAL**
2.3.2.8.1.1	CONTRATO ADMINISTRATIVO DE SERVICIOS C.A.S		S/. 1,040.64
2.3.2.8.1.2	CONTRIBUCIONES A ESSALUD C.A.S		S/. 58.04
2.3.2.7.11.99	SERVICIOS DIVERSOS		S/. 720.86
2.3.1.5.11	REPUESTOS Y ACCESORIOS		S/. 66.00
2.3.1.5.12	PAPELERIA EN GENERAL, ÚTILES Y MATERIALES DE OFICINA		S/. 56.00
TOTAL S/			**S/. 1,941.54**

CODIGO DE ACTIVIDAD:	26	NOMBRE DE LA ACTIVIDAD:	Formulacion de Planes de Contingencia por las Actividades e la MDCGAL
CLASIFICADOR DE GASTO	**DENOMINACION**		**DISTRIBUCION PRESUPUESTAL**
2.3.2.8.1.1	CONTRATO ADMINISTRATIVO DE SERVICIOS C.A.S		S/. 2,845.50
2.3.2.8.1.2	CONTRIBUCIONES A ESSALUD C.A.S		S/. 161.00
2.3.2.7.11.99	SERVICIOS DIVERSOS		S/. 1,897.00
2.3.1.5.11	REPUESTOS Y ACCESORIOS		S/. 65.00
2.3.1.5.12	PAPELERIA EN GENERAL, ÚTILES Y MATERIALES DE OFICINA		S/. 62.00
TOTAL S/			**S/. 5,030.50**

CODIGO DE ACTIVIDAD:	27	NOMBRE DE LA ACTIVIDAD:	Formulacion de Planes de Contingencia por las Actividades e la MDCGAL
CLASIFICADOR DE GASTO	**DENOMINACION**		**DISTRIBUCION PRESUPUESTAL**
2.3.2.8.1.1	CONTRATO ADMINISTRATIVO DE SERVICIOS C.A.S		S/. 2,886.15
2.3.2.8.1.2	CONTRIBUCIONES A ESSALUD C.A.S		S/. 163.30
2.3.2.7.11.99	SERVICIOS DIVERSOS		S/. 1,924.10
2.3.1.5.11	REPUESTOS Y ACCESORIOS		S/. 65.00
2.3.1.5.12	PAPELERIA EN GENERAL, ÚTILES Y MATERIALES DE OFICINA		S/. 49.00
TOTAL S/			**S/. 5,087.55**

CODIGO DE ACTIVIDAD:	28	NOMBRE DE LA ACTIVIDAD:	Emision de notificacion preventiva establecimientos comerciales
CLASIFICADOR DE GASTO	**DENOMINACION**		**DISTRIBUCION PRESUPUESTAL**
2.3.2.8.1.1	CONTRATO ADMINISTRATIVO DE SERVICIOS C.A.S		S/. 53.22
2.3.2.8.1.2	CONTRIBUCIONES A ESSALUD C.A.S		S/. 2.76
2.3.2.7.11.99	SERVICIOS DIVERSOS		S/. 9,362.00
2.3.1.5.11	REPUESTOS Y ACCESORIOS		S/. 65.00
2.3.1.5.12	PAPELERIA EN GENERAL, ÚTILES Y MATERIALES DE OFICINA		S/. 49.00
TOTAL S/			**S/. 9,531.98**

TOTAL FINAL	**S/. 70,000.00**
TOTAL FINAL GDU	**S/. 130,000.00**

Municipalidad Distrital Gregorio Albarracin L. V°B° S.G.P.R.C.T TACNA

Municipalidad Distrital Crnl. Gregorio Albarracin L. V°B° GERENCIA MUNICIPAL TACNA

Municipalidad Distrital Crnl. Gregorio Albarracin L. V°B° GERENCIA DE ASESORIA JURIDICA TACNA

Municipalidad Distrital Crnl. Gregorio Albarracin L. V°B° GERENCIA DE PLANEAMIENTO Y PRESUPUESTO TACNA

PROGRAMACIÓN DE ACTIVIDADES DEL PLAN OPERATIVO INSTITUCIONAL – 2018

UNIDAD ORGÁNICA	:	GERENCIA DE DESARROLLO URBANO
UNIDAD EJECUTORA	:	**SUB GERENCIA DE PLANEAMIENTO URBANO**
RESPONSABLE	:	ARQ. DEYSI LIZ QUISPE MEDINA
OBJETIVOS GENERAL	:	GARANTIZAR UNA GESTION EFECTIVA EN LA PLANIFICACION URBANA
OBJETIVO ESPECÍFICO	:	DESARROLLAR EL PLANEAMIENTO URBANO, COMO TAMBIEN DIFUNDIR Y BRINDAR LOS SERVICIOS AL ADMINISTRADO LO REQUERIDO POR LA COMUNIDAD, REFERENTE AL DESARROLLO Y ADMINISTRACION ORGANIZADA DEL ESPACIO FISICO DEL DISTRITO CORONEL GREGORIO ALBARRACIN LANCHIPA
TECHO PRESUPUESTAL		**S/. 180,000.00**

COD.	ACTIVIDADES / ACCIONES	UNIDAD DE MEDIDA	P%	META PROGRAMADA				TOTAL	FECHA DE TERMINO	
				1º TRIM.	2º TRIM.	3º TRIM.	4º TRIM.			
1	ANTEPROYECTO DE EDIFICACION EN CONSULTA	Resolución	0.26	1	1	1	1	4	31/12/2018	S/. 450.00
2	LICENCIA DE EDIFICACION MODALIDAD A	Resolución	13.12	50	50	50	50	200	31/12/2018	S/. 39,678.55
3	LICENCIA DE EDIFICACION MODALIDAD B	Resolución	7.87	30	30	30	30	120	31/12/2018	S/. 1,020.00
4	LICENCIA DE EDIFICACION MODALIDAD C	Resolución	0.79	3	3	3	3	12	31/12/2018	S/. 720.00
5	LICENCIA DE EDIFICACION MODALIDAD D	Resolución	0.26	1	1	1	1	4	31/12/2018	S/. 574.00
6	REGULARIZACION DE LICENCIA SIN APROBACION	Resolución	11.81	45	45	45	45	180	31/12/2018	S/. 620.00
7	LICENCIA PARA MODIFICACION Y AMPLIACION	Resolución	0.79	3	3	3	3	12	31/12/2018	S/. 387.00
8	LICENCIA PARA DEMOLICION	Resolución	0.26	1	1	1	1	4	31/12/2018	S/. 295.00
9	HABILITACION URBANA NUEVA A-B-C	Resolución	0.26	1	1	1	1	4	31/12/2018	S/. 300.00
10	AMPLIACION DE PLAZO PARA EJECUCION DE OBRAS DE HABILITACION URBANA	Resolución	0.00	0	0	0	0	0	31/12/2018	S/. 375.00
11	BUSQUEDA, DEVOLUCION Y/O REACTIVICION DE EXPEDIENTES	solicitud	2.62	10	10	10	10	40	31/12/2018	S/. 195.00
12	CONFORMIDAD DE OBRA Y DECLARATORIA DE FABRICA	Resolución	15.75	60	60	60	60	240	31/12/2018	S/. 440.00
13	CONFORMIDAD DE OBRA Y DECLARATORIA EN VIA PUBLICA	Resolución	2.62	10	10	10	10	40	31/12/2018	S/. 405.00
14	AUTORIZACION PARA EJECUCION DE OBRA EN VIA PUBLICA: PERSONA NATURAL	Autorización	0.26	1	1	1	1	4	31/12/2018	S/. 26,178.55
15	COLOCACION O REHABILITACION DE REDES TRONCALES DE AGUA, DESAGUE, ENERGIA ELECTRICA, TELEFONIA, REPARACION GENERAL	Autorización	1.31	5	5	5	5	20	31/12/2018	S/. 210.00

Municipalidad Distrital Gregorio Albarracin L. TACNA V°B° S.G.P.R.C.T

Municipalidad Distrital Crnl. Gregorio Albarracin Lanchipa GERENCIA MUNICIPAL

Municipalidad Distrital Crnl. Gregorio Albarracin Lanchipa V°B° GERENCIA DE ASESORIA JURIDICA

Municipalidad Distrital Crnl. Gregorio Albarracin Lanchipa V°B° GERENCIA DE

	Y OTROS.									
16	AUTORIZACION PARA REFORZAMIENTO O REUBICACION DE POSTES	Autorización	0.52	2	2	2	2	8	31/12/2018	S/. 260.00
17	AUTORIZACION PARA INSTALACION DE BUZONES, REGISTROS O POZOS A TIERRA	Autorización	0.52	2	2	2	2	8	31/12/2018	S/. 380.00
18	AUTORIZACION PARA CONSTRUCCION DE CAMARAS SUBTERANEAS PARA LA RED DE TELECOMUNICACIONES	Autorización	0.52	2	2	2	2	8	31/12/2018	S/. 200.00
19	AUTORIZACION PARA REEMPLAZO DE REDES AEREAS O SUBTERRANEAS	Autorización	0.26	1	1	1	1	4	31/12/2018	S/. 355.00
20	AUTORIZACION DE INSTALACION DE CABINAS PUBLICAS PARA TELEFONO DE USO PUBLICO	Autorización	0.26	1	1	1	1	4	31/12/2018	S/. 358.00
21	AUTORIZACION DE CONFORMIDAD Y FINALIZACION DE EJECUCION DE INSTALACIONES DE INFRAESTRUCTURA PARA SERVICIO PUBLICO DE TELECOMUNICACIONES	Autorización	0.00	0	0	0	0	0	31/12/2018	S/. 365.00
22	AUTORIZACION PARA ADECUACION DE VEREDES, SARDINELES, INSTALACIONES DE RAMPA DE ACCESO A GARAJE Y OTROS	Autorización	0.26	1	1	1	1	4	31/12/2018	S/. 160.00
23	RECEPCION DE OBRAS DE HABILITACIONES URBANAS	Resolución	0.26	1	1	1	1	4	31/12/2018	S/. 365.00
24	AUTORIZACION DE SUB DIVISION DE LOTE URBANO	Resolución	0.79	3	3	3	3	12	31/12/2018	S/. 365.00
25	PARCELACION E INDEPENDIZACION DE TERRENO RUSTICO UBICADO DENTRO DE EXPANSION URBANA	Resolución	0.00	0	0	0	0	0	31/12/2018	S/. 365.00
26	RESOLUCION DE LIBRE DISPONIBILIDAD	Resolución	5.25	20	20	20	20	80	31/12/2018	S/. 12,526.00
27	CERTIFICADO DE COMPATIBLIDAD DE USO DE VIA PARA UBICACIÓN TEMPORAL DE ANUNCIOS, PROPAGANDAS Y PANELES	Certificado	1.57	6	6	6	6	24	31/12/2018	S/. 360.00
28	CERTIFICADO DE PARAMETROS URBANISTICOS Y EDIFICACTORIOS	Certificado	1.57	6	6	6	6	24	31/12/2018	S/. 31,595.22
29	CONSTANCIAS Y OTROS CERTIFICADOS	Constancia	3.94	15	15	15	15	60	31/12/2018	S/. 410.00
30	AUTORIZACION DE USO DE LA VIA PUBLICA PARA DEPOSITAR TEMPORALMENTE MATERIAL DE CONSTRUCCION,AGREGADOS Y/O DESMONTES	Autorización	1.57	6	6	6	6	24	31/12/2018	S/. 21,281.16
31	VERIFICACION TECNICA E INSPECCION OCULAR	Solicitud	23.62	90	90	90	90	360	31/12/2018	S/. 12,145.00
32	DEREPRO POR EXTRACCION DE MATERIAL DE CONSTRUCCION, UBICADOS EN LOS ALVEOS, CASES DE LOS RIOS Y CANTERA	Resolución	1.05	4	4	4	4	16	31/12/2018	S/. 26,661.52
	TOTAL		100%	TOTAL				1524		**S/.180,000.00**

ANALÍTICO DE GASTOS POR ACTIVIDAD DEL POI 2018		
UNIDAD ORGANICA	:	GERENCIA DE DESARROLLO URBANO
UNIDAD EJECUTORA	:	SUB GERENCIA DE PLANEAMIENTO URBANO
RESPONSABLE	:	ARQ. DAYSI MARIA VALDEZ QUISPE

CODIGO DE ACTIVIDAD:	1	NOMBRE DE LA ACTIVIDAD:	ANTEPROYECTO DE EDIFICACION EN CONSULTA

CLASIFICADOR DE GASTO	DENOMINACION	DISTRIBUCION PRESUPUESTAL
2.3.1.5.1.2	PAPELERIA EN GENERAL, ÚTILES Y MATERIALES DE OFICINA	S/. 130.00
2.3.1.5.1.1	REPUESTOS Y ACCESORIOS	S/. 320.00
	TOTAL S/	**S/. 450.00**

CODIGO DE ACTIVIDAD:	2	NOMBRE DE LA ACTIVIDAD:	LICENCIA DE EDIFCACION CON MODALIDAD A

CLASIFICADOR DE GASTO	DENOMINACION	DISTRIBUCION PRESUPUESTAL
2.3.2.8.1.1	CONTRATO ADMINISTRATIVO DE SERVICIOS C.A.S.	S/. 22,050.00
2.3.2.8.1.2	CONTRIBUCIONES DE ESSALUD DE C.A.S.	S/. 1,232.55
2.3.1	PROPINAS PARA PRACTICANTES	S/. 6,000.00
2.3.1.2.1.1	VESTUARIO, ACCESORIOS Y PRENDAS DIVERSAS	S/. 206.00
2.3.2.7.11.99	SERVICIOS DIVERSOS	S/. 8,200.00
2.3.1.3.1.1	COMBUSTIBLES, CARBURANTES, LUBRICANTES Y AFINES	S/. 750.00
2.3.1.5.1.2	PAPELERIA EN GENERAL, UTILES Y MATERIALES DE OFICINA	S/. 600.00
2.3.1.5.1.1	REPUESTOS Y ACCESORIOS	S/. 640.00
	TOTAL S/	**S/. 39,678.55**

CODIGO DE ACTIVIDAD:	3	NOMBRE DE LA ACTIVIDAD:	LICENCIA DE EDIFICACION MODALIDAD B

CLASIFICADOR DE GASTO	DENOMINACION	DISTRIBUCION PRESUPUESTAL
2.3.1.5.1.2	PAPELERIA EN GENERAL, ÚTILES Y MATERIALES DE OFICINA	S/. 700.00
2.3.1.5.1.1	REPUESTOS Y ACCESORIOS	S/. 320.00
	TOTAL S/	**S/. 1,020.00**

CODIGO DE ACTIVIDAD:	4	NOMBRE DE LA ACTIVIDAD:	LICENCIA DE EDIFICACION MODALIDAD C

CLASIFICADOR DE GASTO	DENOMINACION	DISTRIBUCION PRESUPUESTAL
2.3.1.5.1.2	PAPELERIA EN GENERAL, ÚTILES Y MATERIALES DE OFICINA	S/. 400.00
2.3.1.5.1.1	REPUESTOS Y ACCESORIOS	S/. 320.00
	TOTAL S/	**S/. 720.00**

CODIGO DE ACTIVIDAD:	5	NOMBRE DE LA ACTIVIDAD:	LICENCIA DE EDIFICACION MODALIDAD D

CLASIFICADOR DE GASTO	DENOMINACION	DISTRIBUCION PRESUPUESTAL
2.3.1.5.1.2	PAPELERIA EN GENERAL, ÚTILES Y MATERIALES DE OFICINA	S/. 254.00
2.3.1.5.1.1	REPUESTOS Y ACCESORIOS	S/. 320.00
	TOTAL S/	**S/. 574.00**

CODIGO DE ACTIVIDAD:	6	NOMBRE DE LA ACTIVIDAD:	REGULARIZACION DE LICENCIA SIN APROBACIÓN

CLASIFICADOR DE GASTO	DENOMINACION	DISTRIBUCION PRESUPUESTAL
2.3.1.5.1.2	PAPELERIA EN GENERAL, ÚTILES Y MATERIALES DE OFICINA	S/. 300.00
2.3.1.5.1.1	REPUESTOS Y ACCESORIOS	S/. 320.00
	TOTAL S/	**S/. 620.00**

CODIGO DE ACTIVIDAD:	7	NOMBRE DE LA ACTIVIDAD:	LICENCIA PARA MODIFICACIÓN Y Ampliación

CLASIFICADOR DE GASTO	DENOMINACION	DISTRIBUCION PRESUPUESTAL
2.3.1.5.1.2	PAPELERIA EN GENERAL, ÚTILES Y MATERIALES DE OFICINA	S/. 67.00
2.3.1.5.1.1	REPUESTOS Y ACCESORIOS	S/. 320.00
	TOTAL S/	**S/. 387.00**

CODIGO DE ACTIVIDAD:	8	NOMBRE DE LA ACTIVIDAD:	LICENCIA PARA DEMOLICIÓN

CLASIFICADOR DE GASTO	DENOMINACION	DISTRIBUCION PRESUPUESTAL
2.3.1.5.1.2	PAPELERIA EN GENERAL, ÚTILES Y MATERIALES DE OFICINA	S/. 135.00
2.3.1.5.1.1	REPUESTOS Y ACCESORIOS	S/. 160.00
	TOTAL S/	**S/. 295.00**

CODIGO DE ACTIVIDAD:	9	NOMBRE DE LA ACTIVIDAD:	HABILITACIÓN URBANA NUEVA A-B-C

CLASIFICADOR DE GASTO	DENOMINACION	DISTRIBUCION PRESUPUESTAL
2.3.1.5.1.2	PAPELERIA EN GENERAL, ÚTILES Y MATERIALES DE OFICINA	S/. 140.00
2.3.1.5.1.1	REPUESTOS Y ACCESORIOS	S/. 160.00
	TOTAL S/	**S/. 300.00**

CODIGO DE ACTIVIDAD:	10	NOMBRE DE LA ACTIVIDAD:	AMPLIACION DE PLAZO PARA EJECUCIÓN DE OBRAS DE HABILITACIÓN URBANA

CLASIFICADOR DE GASTO	DENOMINACION	DISTRIBUCION PRESUPUESTAL
2.3.1.5.1.2	PAPELERIA EN GENERAL, ÚTILES Y MATERIALES DE OFICINA	S/. 55.00
2.3.1.5.1.1	REPUESTOS Y ACCESORIOS	S/. 320.00
	TOTAL S/	**S/. 375.00**

CODIGO DE ACTIVIDAD:	11	NOMBRE DE LA ACTIVIDAD:	BUSQUEDA, DEVOLUCIÓN Y/OREACTICION DE EXPEDIENTES

CLASIFICADOR DE GASTO	DENOMINACION	DISTRIBUCION PRESUPUESTAL
2.3.1.5.1.2	PAPELERIA EN GENERAL, ÚTILES Y MATERIALES DE OFICINA	S/. 45.00
2.3.1.5.1.1	REPUESTOS Y ACCESORIOS	S/. 150.00
	TOTAL S/	**S/. 195.00**

CODIGO DE ACTIVIDAD:	12	NOMBRE DE LA ACTIVIDAD:	CONFORMIDAD DE OBRA Y DECLARATORIA DE FABRICA

CLASIFICADOR DE GASTO	DENOMINACION	DISTRIBUCION PRESUPUESTAL
2.3.1.5.1.2	PAPELERIA EN GENERAL, ÚTILES Y MATERIALES DE OFICINA	S/. 120.00
2.3.1.5.1.1	REPUESTOS Y ACCESORIOS	S/. 320.00
	TOTAL S/	**S/. 440.00**

Municipalidad Distrital Gregorio Albarracin L. V°B° S.G.P.R.C.T TACNA

Municipalidad Distrital Crnl. Gregorio Albarracin L. V°B° GERENCIA DE ASESORIA JURIDICA TACNA

Municipalidad Distrital Crnl. Gregorio Albarracin L. V°B° GERENCIA DE PLANEAMIENTO Y PRESUPUESTO TACNA

CODIGO DE ACTIVIDAD:	13	NOMBRE DE LA ACTIVIDAD:	CONFORMIDAD DE OBRA Y DECLARATORIA EN VÍA PUBLICA

CLASIFICADOR DE GASTO	DENOMINACION	DISTRIBUCION PRESUPUESTAL
2.3.1.5.1.2	PAPELERIA EN GENERAL, ÚTILES Y MATERIALES DE OFICINA	S/. 85.00
2.3.1.5.1.1	REPUESTOS Y ACCESORIOS	S/. 320.00
	TOTAL S/	**S/. 405.00**

CODIGO DE ACTIVIDAD:	14	NOMBRE DE LA ACTIVIDAD:	AUTORIZACION PARA EJECUCIÓN DE OBRA EN VÍA PUBLICA: PERSONA NATURAL

CLASIFICADOR DE GASTO	DENOMINACION	DISTRIBUCION PRESUPUESTAL
2.3.2.8.1.1	CONTRATO ADMINISTRATIVO DE SERVICIOS C.A.S	S/. 18,475.00
2.3.2.8.1.2	CONTRIBUCIONES DE ESSALUD DE C.A.S	S/. 1,232.55
2.3.1.2.1.1	VESTUARIO, ACCESORIOS Y PRENDAS DIVERSAS	S/. 136.00
2.3.2.7.11.99	SERVICIOS DIVERSOS	S/. 5,200.00
2.3.1.3.1.1	COMBUSTIBLES, CARBURANTES, LUBRICANTES Y AFINES	S/. 750.00
2.3.1.5.1.2	PAPELERIA EN GENERAL, ÚTILES Y MATERIALES DE OFICINA	S/. 65.00
2.3.1.5.1.1	REPUESTOS Y ACCESORIOS	S/. 320.00
	TOTAL S/	**S/. 26,178.55**

CODIGO DE ACTIVIDAD:	15	NOMBRE DE LA ACTIVIDAD:	COLOCACION O REHABILITACIÓN DE REDES TRONCALES DE AGUA, DESAGÜE, ENERGÍA ELÉCTRICA, TELEFONÍA, REPARACIÓN GENERAL Y OTROS

CLASIFICADOR DE GASTO	DENOMINACION	DISTRIBUCION PRESUPUESTAL
2.3.1.5.1.2	PAPELERIA EN GENERAL, ÚTILES Y MATERIALES DE OFICINA	S/. 60.00
2.3.1.5.1.1	REPUESTOS Y ACCESORIOS	S/. 150.00
	TOTAL S/	**S/. 210.00**

CODIGO DE ACTIVIDAD:	16	NOMBRE DE LA ACTIVIDAD:	AUTORIZACION PARA REFORZAMIENTO O REUBICACIÓN DE POSTES

CLASIFICADOR DE GASTO	DENOMINACION	DISTRIBUCION PRESUPUESTAL
2.3.1.5.1.2	PAPELERIA EN GENERAL, ÚTILES Y MATERIALES DE OFICINA	S/. 110.00
2.3.1.5.1.1	REPUESTOS Y ACCESORIOS	S/. 150.00
	TOTAL S/	**S/. 260.00**

CODIGO DE ACTIVIDAD:	17	NOMBRE DE LA ACTIVIDAD:	Autorización PARA INSTALACIÓN DE BUZONES, REGISTROS O POZOS A TIERRA

CLASIFICADOR DE GASTO	DENOMINACION	DISTRIBUCION PRESUPUESTAL
2.3.1.5.1.2	PAPELERIA EN GENERAL, ÚTILES Y MATERIALES DE OFICINA	S/. 60.00
2.3.1.5.1.1	REPUESTOS Y ACCESORIOS	S/. 320.00
	TOTAL S/	**S/. 380.00**

CODIGO DE ACTIVIDAD:	18	NOMBRE DE LA ACTIVIDAD:	AUTORIZACION PARA CONSTRUCCIÓN DE CÁMARAS SUBTERRÁNEAS PARA LA RED DE TELECOMUNICACIONES

CLASIFICADOR DE GASTO	DENOMINACION	DISTRIBUCION PRESUPUESTAL
2.3.1.5.1.2	PAPELERIA EN GENERAL, ÚTILES Y MATERIALES DE OFICINA	S/. 40.00
2.3.1.5.1.1	REPUESTOS Y ACCESORIOS	S/. 160.00
	TOTAL S/	**S/. 200.00**

CODIGO DE ACTIVIDAD:	19	NOMBRE DE LA ACTIVIDAD:	AUTORIZACION PARA REEMPLAZO DE REDES AÉREAS O SUBTERRÁNEAS

CLASIFICADOR DE GASTO	DENOMINACION	DISTRIBUCION PRESUPUESTAL
2.3.1.5.1.2	PAPELERIA EN GENERAL, ÚTILES Y MATERIALES DE OFICINA	S/. 35.00
2.3.1.5.1.1	REPUESTOS Y ACCESORIOS	S/. 320.00
	TOTAL S/	**S/. 355.00**

CODIGO DE ACTIVIDAD:	20	NOMBRE DE LA ACTIVIDAD:	AUTORIZACION DE INSTALACIÓN DE CABINAS PUBLICAS PARA TELÉFONO DE USO PUBLICO

CLASIFICADOR DE GASTO	DENOMINACION	DISTRIBUCION PRESUPUESTAL
2.3.1.5.1.2	PAPELERIA EN GENERAL, ÚTILES Y MATERIALES DE OFICINA	S/. 38.00
2.3.1.5.1.1	REPUESTOS Y ACCESORIOS	S/. 320.00
	TOTAL S/	**S/. 358.00**

CODIGO DE ACTIVIDAD:	21	NOMBRE DE LA ACTIVIDAD:	Autorización DE CONFORMIDAD Y FINALIZACIÓN DE EJECUCIÓN DE INSTALACIONES DE INFRAESTRUCTURA PARA SERVICIO PUBLICO DE

CLASIFICADOR DE GASTO	DENOMINACION	DISTRIBUCION PRESUPUESTAL
2.3.1.5.1.2	PAPELERIA EN GENERAL, ÚTILES Y MATERIALES DE OFICINA	S/. 45.00
2.3.1.5.1.1	REPUESTOS Y ACCESORIOS	S/. 320.00
	TOTAL S/	**S/. 365.00**

CODIGO DE ACTIVIDAD:	22	NOMBRE DE LA ACTIVIDAD:	AUTORIZACION PARA ADECUACIÓN DE VERDES, SARDINELES, INSTALACIONES DE RAMPA DE ACCESO A GARAJE Y OTROS

CLASIFICADOR DE GASTO	DENOMINACION	DISTRIBUCION PRESUPUESTAL
2.3.1.5.1.2	PAPELERIA EN GENERAL, ÚTILES Y MATERIALES DE OFICINA	S/. 40.00
2.3.1.5.1.1	REPUESTOS Y ACCESORIOS	S/. 120.00
	TOTAL S/	**S/. 160.00**

CODIGO DE ACTIVIDAD:	23	NOMBRE DE LA ACTIVIDAD:	RECEPCION DE OBRAS DE HABILITACIONES URBANAS

CLASIFICADOR DE GASTO	DENOMINACION	DISTRIBUCION PRESUPUESTAL
2.3.1.5.1.2	PAPELERIA EN GENERAL, ÚTILES Y MATERIALES DE OFICINA	S/. 45.00
2.3.1.5.1.1	REPUESTOS Y ACCESORIOS	S/. 320.00
	TOTAL S/	**S/. 365.00**

CODIGO DE ACTIVIDAD:	24	NOMBRE DE LA ACTIVIDAD:	AUTORIZACION DE SUB DIVISIÓN DE LOTE URBANO

CLASIFICADOR DE GASTO	DENOMINACION	DISTRIBUCION PRESUPUESTAL
2.3.1.5.1.2	PAPELERIA EN GENERAL, ÚTILES Y MATERIALES DE OFICINA	S/. 45.00
2.3.1.5.1.1	REPUESTOS Y ACCESORIOS	S/. 320.00
	TOTAL S/	**S/. 365.00**

Municipalidad Distrital Gregorio Albarracin L. V°B° S.G.P.R.C.T TACNA

Municipalidad Distrital Crnl. Gregorio Albarracin L. V°B° GERENCIA DE ASESORIA JURIDICA TACNA

Municipalidad Distrital Crnl. Gregorio Albarracin L. V°B° GERENCIA DE PLANEAMIENTO Y PRESUPUESTO

CODIGO DE ACTIVIDAD:	25	NOMBRE DE LA ACTIVIDAD:	PARCELACION E INDEPENDIZACIÓN DE TERRENO RUSTICO UBICADO DENTRO DE EXPANSION URBANA

CLASIFICADOR DE GASTO	DENOMINACION	DISTRIBUCION PRESUPUESTAL
2.3.1.5.1.2	PAPELERIA EN GENERAL, ÚTILES Y MATERIALES DE OFICINA	S/. 45.00
2.3.1.5.1.1	REPUESTOS Y ACCESORIOS	S/. 320.00
	TOTAL S/	**S/. 365.00**

CODIGO DE ACTIVIDAD:	26	NOMBRE DE LA ACTIVIDAD:	RESOLUCION DE LIBRE DISPONIBILIDAD

CLASIFICADOR DE GASTO	DENOMINACION	DISTRIBUCION PRESUPUESTAL
2.3.1.5.1.2	PAPELERIA EN GENERAL, ÚTILES Y MATERIALES DE OFICINA	S/. 120.00
2.3.1	PROPINAS PARA PRACTICANTES	S/. 2,700.00
2.3.1.2.1.1	VESTUARIO, ACCESORIOS Y PRENDAS DIVERSAS	S/. 206.00
2.3.2.7.11.99	SERVICIOS DIVERSOS	S/. 8,200.00
2.3.1.3.1.1	COMBUSTIBLES, CARBURANTES, LUBRICANTES Y AFINES	S/. 750.00
2.3.1.5.1.1	REPUESTOS Y ACCESORIOS	S/. 550.00
	TOTAL S/	**S/. 12,526.00**

CODIGO DE ACTIVIDAD:	27	NOMBRE DE LA ACTIVIDAD:	CERTIFICADO DE COMPATIBILIDAD DE USO DE VÍA PARA UBICACIÓN TEMPORAL DE ANUNCIOS, PROPAGANDAS Y PANELES

CLASIFICADOR DE GASTO	DENOMINACION	DISTRIBUCION PRESUPUESTAL
2.3.1.5.1.2	PAPELERIA EN GENERAL, ÚTILES Y MATERIALES DE OFICINA	S/. 40.00
2.3.1.5.1.1	REPUESTOS Y ACCESORIOS	S/. 320.00
	TOTAL S/	**S/. 360.00**

CODIGO DE ACTIVIDAD:	28	NOMBRE DE LA ACTIVIDAD:	CERTIFICADO DE PARÁMETROS URBANÍSTICOS Y EDIFICATORIOS

CLASIFICADOR DE GASTO	DENOMINACION	DISTRIBUCION PRESUPUESTAL
2.3.2.8.1.1	CONTRATO ADMINISTRATIVO DE SERVICIOS C.A.S.	S/. 19,666.67
2.3.2.8.1.2	CONTRIBUCIONES DE ESSALUD DE C.A.S.	S/. 1,232.55
2.3.1	PROPINAS PARA PRACTICANTES	S/. 2,700.00
2.3.1.2.1.1	VESTUARIO, ACCESORIOS Y PRENDAS DIVERSAS	S/. 176.00
2.3.2.7.11.99	SERVICIOS DIVERSOS	S/. 6,600.00
2.3.1.3.1.1	COMBUSTIBLES, CARBURANTES, LUBRICANTES Y AFINES	S/. 750.00
2.3.1.5.1.2	PAPELERIA EN GENERAL, ÚTILES Y MATERIALES DE OFICINA	S/. 150.00
2.3.1.5.1.1	REPUESTOS Y ACCESORIOS	S/. 320.00
	TOTAL S/	**S/. 31,595.22**

CODIGO DE ACTIVIDAD:	29	NOMBRE DE LA ACTIVIDAD:	CONSTANCIAS Y OTROS CERTIFICADOS

CLASIFICADOR DE GASTO	DENOMINACION	DISTRIBUCION PRESUPUESTAL
2.3.1.5.1.2	PAPELERIA EN GENERAL, ÚTILES Y MATERIALES DE OFICINA	S/. 90.00
2.3.1.5.1.1	REPUESTOS Y ACCESORIOS	S/. 320.00
	TOTAL S/	**S/. 410.00**

Municipalidad Distrital Coronel Gregorio Albarracin L. V°B° S.G.P.R.C.T. TACNA

Municipalidad Distrital Cnel. Gregorio Albarracin L. V°B° GERENCIA MUNICIPAL TACNA

Municipalidad Distrital Cnel. Gregorio Albarracin L. V°B° GERENCIA DE ASESORIA JURIDICA TACNA

Municipalidad Distrital Cnel. Gregorio Albarracin L. V°B° GERENCIA DE PLANEAMIENTO Y PRESUPUESTO

CODIGO DE ACTIVIDAD:	30	NOMBRE DE LA ACTIVIDAD:	Autorización DE USO DE LA VÍA PUBLICA PARA DEPOSITAR TEMPORALMENTE MATERIAL DE CONSTRUCCIÓN, AGREGADOS Y/O DESMONTES

CLASIFICADOR DE GASTO	DENOMINACION	DISTRIBUCION PRESUPUESTAL
2.3.1.5.1.2	PAPELERIA EN GENERAL, ÚTILES Y MATERIALES DE OFICINA	S/. 310.16
2.3.1	PROPINAS PARA PRACTICANTES	S/. 6,000.00
2.3.1.2.1.1	VESTUARIO, ACCESORIOS Y PRENDAS DIVERSAS	S/. 206.00
2.3.2.7.11.99	SERVICIOS DIVERSOS	S/. 13,000.00
2.3.1.3.1.1	COMBUSTIBLES, CARBURANTES, LUBRICANTES Y AFINES	S/. 1,125.00
2.3.1.5.1.1	REPUESTOS Y ACCESORIOS	S/. 640.00
TOTAL S/		**S/. 21,281.16**

CODIGO DE ACTIVIDAD:	31	NOMBRE DE LA ACTIVIDAD:	VERIFICACION TÉCNICA E INSPECCION OCULAR

CLASIFICADOR DE GASTO	DENOMINACION	DISTRIBUCION PRESUPUESTAL
2.3.1.5.1.2	SERVCIOS DIVERSOS	S/. 7,800.00
2.3.1.3.1.1	COMBUSTIBLES, CARBURANTES, LUBRICANTES Y AFINES	S/. 1,125.00
2.3.1.5.1.2	PAPELERIA EN GENERAL, ÚTILES Y MATERIALES DE OFICINA	S/. 200.00
2.3.1	PROPINAS PARA PRACTICANTES	S/. 2,700.00
2.3.1.5.1.1	REPUESTOS Y ACCESORIOS	S/. 320.00
TOTAL S/		**S/. 12,145.00**

CODIGO DE ACTIVIDAD:	32	NOMBRE DE LA ACTIVIDAD:	DERECHO POR EXTRACCION DE MATERIAL DE CONSTRUCCION UBICADO EN LOS ALVEOS, CAUSES DE LOS RIOS Y CANTERA

CLASIFICADOR DE GASTO	DENOMINACION	DISTRIBUCION PRESUPUESTAL
2.3.2.8.1.1	CONTRATO ADMINISTRATIVO DE SERVICIOS C.A.S.	S/. 17,283.33
2.3.2.8.1.2	CONTRIBUCIONES DE ESSALUD DE C.A.S.	S/. 1,232.55
2.3.1.2.1.1	VESTUARIO, ACCESORIOS Y PRENDAS DIVERSAS	S/. 136.00
2.3.2.7.11.99	SERVICIOS DIVERSOS	S/. 6,600.00
2.3.1.3.1.1	COMBUSTIBLES Y CARBURANTES, LUBRICANTES Y AFINES	S/. 750.00
2.3.1.5.1.2	PAPELERIA EN GENERAL, UTILES Y MATERIALES DE OFICINA	S/. 60.00
2.3.1.5.1.1	REPUESTOS Y ACCESORIOS	S/. 320.00
2.3.1.1.1.1	ALIMENTOS Y BEBIDAS PARA CONSUMO HUMANO	S/. 279.64
TOTAL S/		**S/. 26,661.52**

TOTAL FINAL SGPU	S/. 180,000.00

Municipalidad Distrital Gregorio Albarracín L. V°B° S.G.P.R.C.T TACNA

Municipalidad Distrital Crnl. Gregorio Albarracín L. V°B° GERENCIA MUNICIPAL TACNA

Municipalidad Distrital Crnl. Gregorio Albarracín L. V°B° GERENCIA DE ASESORIA JURIDICA TACNA

Municipalidad Distrital Crnl. Gregorio Albarracín L. V°B° GERENCIA DE PLANEAMIENTO Y PRESUPUESTO TACNA

PROGRAMACIÓN DE ACTIVIDADES DEL PLAN OPERATIVO INSTITUCIONAL – 2018

UNIDAD ORGÁNICA	:	GERENCIA DE DESARROLLO URBANO
UNIDAD EJECUTORA	:	**SUB GERENCIA DE CATASTRO Y MARGESI DE BIENES**
RESPONSABLE	:	ARQ. ELSA VERONICA LUISA RAMOS PORTALES
OBJETIVOS GENERAL	:	GARANTIZAR UNA GESTION QUE PERMITA PROGRAMAR, DIRIGIR, COORDINAR, CONTROLAR Y SUPERVISAR LA EJECUCION DE ACTIVIDADES TECNICO ADMINISTRATIVAS RELACIONADAS CON LOS PROCESOS DE IDENTIFICACION, RECUPERACION Y SITUACION TECNICO Y LEGAL DE INMUEBLES DE LA ENTIDAD, EFECTUANDO A LA VEZ EL REGISTRO DE LOS BIENES INMUEBLES DE PROPIEDAD MUNICIPAL EN EL SINABIP, ASI MISMO PLANIFICAR, ORGANIZAR, COORDINAR, EJECUTAR Y SUPERVISAR LA ACTUALIZACION DEL PLANO BASICO DEL DISTRITO Y SISTEMA CATASTRAL
OBJETIVO ESPECÍFICO	:	• EFECTUAR EL DIAGNOSTICO DE LA SITUACION TECNICA Y LEGAL DE LOS BIENES INMUEBLES DE LA ENTIDAD Y DE LOS QUE SE ENCUENTRAN BAJO SU ADMINISTRACION, EJECUTANDO CUANDO CORRESPONDA, LAS ACCIONES DE SANEAMIENTO TECNICO FISICO Y LEGAL DE LOS MISMOS, DE ACUERDO A LA NORMATIVIDAD VIGENTE • PROGRAMAR, DIRIGIR, COORDINAR, CONTROLAR Y SUPERVISAR LA EJECUCION DE ACTIVIDADES TECNICO ADMINISTRATIVAS RELACIONADAS CON LOS PROCESOS DE IDENTIFICACION, RECUPERACION, CONSOLIDACION, Y REGISTRO DE BIENES INMUEBLES DE PROPIEDAD MUNICIPAL • PLANIFICAR, ORGANIZAR, COORDINAR, EJECUTAR Y SUPERVISAR LA ACTUALIZACION DEL PLANO BASICO DEL DISTRITO Y DEL SISTEMA CATASTRAL • IDENTIFICAR Y CONTROLAR LOS PREDIOS URBANOS Y RUSTICOS QUE SE INTEGREN AL PATRIMONIO DE MARGESI DE BIENES INMUEBLES DE LA ENTIDAD • ASESORAR Y ORIENTAR SOBRE ASPECTOS TECNICOS PARA EL SANEAMIENTO FISICO LEGAL E INCORPORACION DE PROPIEDADES MUNICIPALES, ASI COMO MANTENER ACTUALIZADA LA INFORMACION EN EL SISTEMA SINABIP

TECHO PRESUPUESTAL	**S/. 180,000.00**

COD.	ACTIVIDADES / ACCIONES	UNIDAD DE MEDIDA	P%	META PROGRAMADA				TOTAL	FECHA DE TERMINO	DISTRIBUCION PRESUPUESTAL
				1º TRIM.	2º TRIM.	3º TRIM.	4º TRIM.			
1	Elaboración de informes	INFORME	62.50	100	200	100	200	600	31/12/2017	S/. 54,122.54
2	Formulación del cuadro de necesidades	CUADRO DE NECESIDADES	3.75	8	10	9	9	36	31/12/2017	S/. 9,197.36
3	Saneamiento físico y legal de bienes inmuebles	PARTIDA REGISTRAL	0.21	1	1	0	0	2	31/12/2017	S/. 2,604.39
4	Registro de bienes inmuebles en el SINABIP	INFORME	0.10	0	0	1	0	1	31/12/2017	S/. 5,399.23
5	Certificado de numeración Municipal	CERTIFICADO	2.08	5	5	5	5	20	31/12/2017	S/. 20,476.15
6	Constancia Negativa de Catastro	CONSTANCIA	2.08	5	5	5	5	20	31/12/2017	S/. 9,126.30
7	Ficha Catastral	CARTA	2.08	5	5	5	5	20	31/12/2017	S/. 108.32
8	Certificado de Juridiscción	CERTIFICADO	8.33	20	20	20	20	80	31/12/2017	S/. 108.46
9	Constancia de Visado de Planos	CONSTANCIA	1.04	2	3	2	3	10	31/12/2017	S/. 15.84
10	Certificado Domiciliario	CERTIFICADO	8.33	20	20	20	20	80	31/12/2017	S/. 151.84
11	Venta de Planos	CARTA	1.04	2	3	2	3	10	31/12/2017	S/. 9,359.73

Municipalidad Distrital Gregorio Albarracín L. V°B° S.G.P.R.C.T TACNA

Municipalidad Distrital Crnl. Gregorio Albarracín L. V°B° GERENCIA

Municipalidad Distrital Crnl. Gregorio Albarracín L. V°B° GERENCIA DE ASESORIA JURIDICA TACNA

Municipalidad Distrital Crnl. Gregorio Albarracín L. V°B° GERENCIA DE PLANEAMIENTO Y PRESUPUESTO

12	Constancia de Verificacion de Predio para recategorizacion de valores	CONSTANCIA	4.17	10	10	10	10	40	31/12/2017	S/. 728.65
13	Certificado de Ubicación de Terreno dentro o fuera del area de Expansion Urbana	CERTIFICADO	3.13	5	10	5	10	30	31/12/2017	S/. 5,929.83
14	Certificado de Nomeclantura vial y parques	CERTIFICADO	0.31	1	1	1	0	3	31/12/2017	S/. 54.00
15	Certificado de alineamiento	CERTIFICADO	0.31	1	1	0	1	3	31/12/2017	S/. 16.00
16	Ejecutar la toma de inventarios de los edificios, estructuras y activos no producidos	INFORME	0.21	0	1	0	1	2	31/12/2017	S/. 7.00
17	CERTIFICADO DE ALINEAMIENTO	CERTIFICADO	0.21	0	1	0	1	2	31/12/2017	S/. 17.00
18	EJECUTAR LA TOMA DE INVENTARIOS DE LOS EDIFICIOS, ESTRUCTURAS Y ACTIVOS NO PRODUCIDOS (*)	ACCIÓN	0.10	0	0	0	1	1	31/12/2017	S/. 62,577.36
TOTAL			100%	TOTAL				960		**S/.180,000.00**

Municipalidad Distrital Gregorio Albarracin L. V°B° S.G.P.R.C.T TACNA

MUNICIPALIDAD DISTRITAL CRNL. GREGORIO ALBARRACIN L. V°B° GERENCIA MUNICIPAL TACNA

MUNICIPALIDAD DISTRITAL CRNL. GREGORIO ALBARRACIN L. V°B° GERENCIA DE ASESORIA JURIDICA TACNA

Municipalidad Distrital Crnl. Gregorio Albarracin L. V°B° GERENCIA DE PLANEAMIENTO Y PRESUPUESTO TACNA

ANALÍTICO DE GASTOS POR ACTIVIDADES DEL POI 2018	
UNID. ORGÁNICA	SUB GERENCIA DE CATASTRO Y MARGESÍ DE BIENES
UNIDAD EJECUTORA	SUB GERENCIA DE CATASTRO Y MARGESÍ DE BIENES
RESPONSABLE	ARQ. ELSA VERONICA LUISA RAMOS PORTALES

CÓDIGO DE LAS ACTIVIDADES	1	NOMBRE DE LA ACTIVIDADES:	ELABORACIÓN DE INFORMES

CLASIFICADOR DE GASTO	DENOMINACIÓN	DISTRIBUCIÓN PRESUPUESTAL
2.3.1.5.1.2	PAPELERÍA EN GENERAL, UTILES Y MATERIALES DE OFICINA	S/. 177.00
2.3.1.5.1.1	REPUESTOS Y ACCESORIOS	S/. 293.00
2.3.13.11	COMBUSTIBLES Y CARBURANTES	S/. 1,720.00
2.3.1.99.1.99	OTROS BIENES	S/. 260.00
2.3.24.13	MANTENIMIENTO DE VEHÍCULO	S/. 2,400.00
2.3.27.31	SERVICIO DE CAPACITACION Y PERFECCIONAMIENTO	S/. 1,000.00
2.3.21.21	PASAJES Y GASTOS DE TRANSPORTE	S/. 1,400.00
2.3.22.31	SERVICIO DE CORREOS Y SERVICIOS DE MENSAJERIA	S/. 300.00
2.3.2.6.33	SEGURO OBLIGATORIO ACCIDENTES DE TRANSITO (SOAT)	S/. 90.00
2.3.28.11	CONTRATO ADMINISTRATIVO DE SERVICIOS	S/. 29,046.25
2.3.28.12	CONTRIBUCIONES A ESSALUD DE CAS	S/. 1,546.29
2.3.27.52	PROPINAS PARA PRACTICANTES	S/. 10,800.00
2.3.2.7.11.99	SERVICIOS DIVERSOS	S/. 2,590.00
2.3.21.22	VIATICOS Y ASIGNACIONES POR COMISION DE SERVICIO	S/. 2,500.00
PRESUPUESTO TOTAL S/.		**S/. 54,122.54**

CÓDIGO DE LAS ACTIVIDADES	2	NOMBRE DE LA ACTIVIDADES:	FORMULACIÓN DEL CUADRO DE NECESIDADES

CLASIFICADOR DE GASTO	DENOMINACIÓN	DISTRIBUCIÓN PRESUPUESTAL
2.3.1.5.1.2	PAPELERÍA EN GENERAL, UTILES Y MATERIALES DE OFICINA	S/. 50.00
2.3.1.5.1.1	REPUESTOS Y ACCESORIOS	S/. 58.00
2.3.1.3.11	COMBUSTIBLES Y CARBURANTES	S/. 490.00
2.3.28.11	CONTRATO ADMINISTRATIVO DE SERVICIOS	S/. 8,128.75
2.3.1.5.1.1	CONTRIBUCIONES A ESSALUD DE CAS	S/. 470.61
PRESUPUESTO TOTAL S/.		**S/. 9,197.36**

CÓDIGO DE LAS ACTIVIDADES	3	NOMBRE DE LA ACTIVIDADES:	ELABORACIÓN DE PLANES DE TRABAJO

CLASIFICADOR DE GASTO	DENOMINACIÓN	DISTRIBUCIÓN PRESUPUESTAL
2.3.1.5.1.2	PAPELERÍA EN GENERAL, UTILES Y MATERIALES DE OFICINA	S/. 52.00
2.3.1.5.1.1	REPUESTOS Y ACCESORIOS	S/. 57.01
2.3.28.11	CONTRATO ADMINISTRATIVOS DE SERVICIOS	S/. 2,383.33
2.3.1.5.1.1	CONTRIBUCIONES A ESSALUD DE CAS	S/. 112.05
PRESUPUESTO TOTAL S/.		**S/. 2,604.39**

Municipalidad Distrital Gregorio Albarracin L. V°B° S.G.P.R.C.T TACNA

Municipalidad Distrital Cnel. Gregorio Albarracin L. V°B° GERENCIA DE ASESORIA JURIDICA TACNA

Municipalidad Distrital Cnel. Gregorio Albarracin L. V°B° GERENCIA DE PLANEAMIENTO Y PRESUPUESTO TACNA

CÓDIGO DE LAS ACTIVIDADES	4	NOMBRE DE LA ACTIVIDADES:	ELABORACIÓN DE DIRECTIVAS

CLASIFICADOR DE GASTO	DENOMINACIÓN	DISTRIBUCIÓN PRESUPUESTAL
2.3.1.5.1.2	PAPELERÍA EN GENERAL, UTILES Y MATERIALES DE OFICINA	S/. 50.00
2.3.1.5.1.1	REPUESTOS Y ACCESORIOS	S/. 58.46
2.3.28.11	CONTRATO ADMINISTRATIVO DE SERVICIOS	S/. 5,066.67
2.3.28.12	CONTRIBUCIONES A ESSALUD DE CAS	S/. 224.10
	PRESUPUESTO TOTAL S/.	**S/. 5,399.23**

CÓDIGO DE LAS ACTIVIDADES	5	NOMBRE DE LA ACTIVIDADES:	SANEAMIENTO FÍSICO Y LEGAL DE BIENES INMUEBLES (*)

CLASIFICADOR DE GASTO	DENOMINACIÓN	DISTRIBUCIÓN PRESUPUESTAL
2.3.1.5.1.2	PAPELERÍA EN GENERAL, UTILES Y MATERIALES DE OFICINA	S/. 50.00
2.3.1.5.1.1	REPUESTOS Y ACCESORIOS	S/. 40.00
2.3.13.11	COMBUSTIBLES Y CARBURANTES	S/. 400.00
2.3.21.21	PASAJES Y GASTOS DE TRANSPORTE	S/. 300.00
2.3.22.31	SERVICIOS DE CORREOS Y SERVICIOS DE MENSAJERIA	S/. 400.00
2.3.28.11	CONTRATO ADMINISTRATIVO DE SERVICIOS	S/. 7,450.00
2.3.28.12	CONTRIBUCIONES A ESSALUD DE CAS	S/. 336.15
2.3.2.7.11.99	SERVICIOS DIVERSOS	S/. 10,000.00
2.3.21.22	VIATICOS Y ASIGNACIONES POR COMISION DE SERVICIO	S/. 1,500.00
	PRESUPUESTO TOTAL S/.	**S/. 20,476.15**

CÓDIGO DE LAS ACTIVIDADES	6	NOMBRE DE LA ACTIVIDADES:	REGISTRO DE BIENES INMUEBLES EN EL SINABIP (*)

CLASIFICADOR DE GASTO	DENOMINACIÓN	DISTRIBUCIÓN PRESUPUESTAL
2.3.1.5.1.2	PAPELERÍA EN GENERAL, UTILES Y MATERIALES DE OFICINA	S/. 110.00
2.3.1.5.1.1	REPUESTOS Y ACCESORIOS	S/. 80.15
2.3.13.11	COMBUSTIBLES Y CARBURANTES	S/. 200.00
2.3.21.21	PASAJES Y GASTOS DE TRANSPORTE	S/. 300.00
2.3.22.31	SERVICIO DE CORREOS Y SERVICIOS DE MENSAJERIA	S/. 300.00
2.3.28.11	CONTRATO ADMINISTRATIVO DE SERVICIOS	S/. 6,800.00
2.3.28.12	CONTRIBUCIONES A ESSALUD DE CAS	S/. 336.15
2.3.21.22	VIATICOS Y ASIGNACIONES POR COMISION DE SERVICIO	S/. 1,000.00
	PRESUPUESTO TOTAL S/.	**S/. 9,126.30**

CÓDIGO DE LAS ACTIVIDADES	7	NOMBRE DE LA ACTIVIDADES:	CERTIFICADO DE NUMERACION MUNICIPAL

CLASIFICADOR DE GASTO	DENOMINACIÓN	DISTRIBUCIÓN PRESUPUESTAL
2.3.1.5.1.2	PAPELERÍA EN GENERAL, UTILES Y MATERIALES DE OFICINA	S/. 50.00
2.3.1.5.1.1	REPUESTOS Y ACCESORIOS	S/. 58.32
	PRESUPUESTO TOTAL S/.	**S/. 108.32**

Municipalidad Distrital Gregorio Albarracin L. V°B° S.G.P.R.C.T TACNA

Municipalidad Distrital Crnl. Gregorio Albarracin L. V°B° GERENCIA MUNICIPAL TACNA

Municipalidad Distrital Crnl. Gregorio Albarracin L. V°B° GERENCIA DE ASESORIA JURIDICA TACNA

Municipalidad Distrital Crnl. Gregorio Albarracin L. V°B° GERENCIA DE PLANEAMIENTO Y PRESUPUESTO TACNA

CÓDIGO DE LAS ACTIVIDADES	8	NOMBRE DE LA ACTIVIDADES:	CONSTANCIA NEGATIVA DE CATASTRO

CLASIFICADOR DE GASTO	DENOMINACIÓN	DISTRIBUCIÓN PRESUPUESTAL
2.3.1.5.1.2	PAPELERÍA EN GENERAL, UTILES Y MATERIALES DE OFICINA	S/. 50.00
2.3.1.5.1.1	REPUESTOS Y ACCESORIOS	S/. 58.46
	PRESUPUESTO TOTAL S/.	**S/. 108.46**

CÓDIGO DE LAS ACTIVIDADES	9	NOMBRE DE LA ACTIVIDADES:	FICHA CATASTRAL

CLASIFICADOR DE GASTO	DENOMINACIÓN	DISTRIBUCIÓN PRESUPUESTAL
2.3.1.5.1.2	PAPELERÍA EN GENERAL, UTILES Y MATERIALES DE OFICINA	S/. 10.00
2.3.1.5.1.1	REPUESTOS Y ACCESORIOS	S/. 5.84
	PRESUPUESTO TOTAL S/.	**S/. 15.84**

CÓDIGO DE LAS ACTIVIDADES	10	NOMBRE DE LA ACTIVIDADES:	CERTIFICADO DE JURISDICCION

CLASIFICADOR DE GASTO	DENOMINACIÓN	DISTRIBUCIÓN PRESUPUESTAL
2.3.1.5.1.2	PAPELERÍA EN GENERAL, UTILES Y MATERIALES DE OFICINA	S/. 70.00
2.3.1.5.1.1	REPUESTOS Y ACCESORIOS	S/. 81.84
	PRESUPUESTO TOTAL S/.	**S/. 151.84**

CÓDIGO DE LAS ACTIVIDADES	11	NOMBRE DE LA ACTIVIDADES:	CONSTANCIA DE VISADO DE PLANOS

CLASIFICADOR DE GASTO	DENOMINACIÓN	DISTRIBUCIÓN PRESUPUESTAL
2.3.1.5.1.2	PAPELERÍA EN GENERAL, UTILES Y MATERIALES DE OFICINA	S/. 40.50
2.3.1.5.1.1	REPUESTOS Y ACCESORIOS	S/. 47.35
2.3.1.2.1.1	VESTUARIO, ACCESORIOS Y PRENDAS DIVERSAS	S/. 198.50
2.3.13.11	COMBUSTIBLES Y CARBURANTES	S/. 300.00
2.3.28.11	CONTRATO ADMINISTRATIVO DE SERVICIOS	S/. 8,370.00
2.3.28.12	CONTRIBUCIONES A ESSALUD DE CAS	S/. 403.38
	PRESUPUESTO TOTAL S/.	**S/. 9,359.73**

CÓDIGO DE LAS ACTIVIDADES	12	NOMBRE DE LA ACTIVIDADES:	CERTIFICADO DOMICILIARIO

CLASIFICADOR DE GASTO	DENOMINACIÓN	DISTRIBUCIÓN PRESUPUESTAL
2.3.1.5.1.2	PAPELERÍA EN GENERAL, UTILES Y MATERIALES DE OFICINA	S/. 60.00
2.3.1.5.1.1	REPUESTOS Y ACCESORIOS	S/. 70.15
2.3.1.2.1.1	VESTUARIO, ACCESORIO Y PRENDAS DIVERSAS	S/. 198.50
2.3.13.11	COMBUSTIBLES Y CARBURANTES	S/. 400.00
	PRESUPUESTO TOTAL S/.	**S/. 728.65**

Municipalidad Distrital Gregorio Albarracín L. V°B° S.G.P.R.C.T - TACNA -

Municipalidad Distrital Crnl. Gregorio Albarracín L. V°B° GERENCIA MUNICIPAL - TACNA -

Municipalidad Distrital Crnl. Gregorio Albarracín L. V°B° GERENCIA DE ASESORIA JURIDICA - TACNA -

Municipalidad Distrital Crnl. Gregorio Albarracín L. V°B° GERENCIA DE PLANEAMIENTO Y PRESUPUESTO - TACNA -

CÓDIGO DE LAS ACTIVIDADES	13	NOMBRE DE LA ACTIVIDADES:	VENTA DE PLANOS

CLASIFICADOR DE GASTO	DENOMINACIÓN	DISTRIBUCIÓN PRESUPUESTAL
2.3.1.5.1.2	PAPELERÍA EN GENERAL, UTILES Y MATERIALES DE OFICINA	S/. 37.30
2.3.1.5.1.1	REPUESTOS Y ACCESORIOS	S/. 43.61
2.3.28.11	CONTRATO ADMINISTRATIVO DE SERVICIOS	S/. 5,580.00
2.3.28.12	CONTRIBUCIONES A ESSALUD DE CAS	S/. 268.92
	PRESUPUESTO TOTAL S/.	**S/. 5,929.83**

CÓDIGO DE LAS ACTIVIDADES	14	NOMBRE DE LA ACTIVIDADES:	CONSTANCIA DE VERIFICACION DE PREDIO PARA RECATEGORIZACION DE VALORES

CLASIFICADOR DE GASTO	DENOMINACIÓN	DISTRIBUCIÓN PRESUPUESTAL
2.3.1.5.1.2	PAPELERÍA EN GENERAL, UTILES Y MATERIALES DE OFICINA	S/. 20.00
2.3.1.5.1.1	REPUESTOS Y ACCESORIOS	S/. 14.00
2.3.13.11	COMBUSTIBLES Y CARBURANTES	S/. 20.00
	PRESUPUESTO TOTAL S/.	**S/. 54.00**

CÓDIGO DE LAS ACTIVIDADES	15	NOMBRE DE LA ACTIVIDADES:	CERTIFICADO DE UBICACIÓN DE TERRENO DENTRO O FUERA DEL ÁREA DE EXPANSIÓN URBANA

CLASIFICADOR DE GASTO	DENOMINACIÓN	DISTRIBUCIÓN PRESUPUESTAL
2.3.1.5.1.2	PAPELERÍA EN GENERAL, UTILES Y MATERIALES DE OFICINA	S/. 9.00
2.3.1.5.1.1	REPUESTOS Y ACCESORIOS	S/. 7.00
	PRESUPUESTO TOTAL S/.	**S/. 16.00**

CÓDIGO DE LAS ACTIVIDADES	16	NOMBRE DE LA ACTIVIDADES:	CERTIFICADO DE NOMENCLATURA VIAL Y PARQUES

CLASIFICADOR DE GASTO	DENOMINACIÓN	DISTRIBUCIÓN PRESUPUESTAL
2.3.1.5.1.2	PAPELERÍA EN GENERAL, UTILES Y MATERIALES DE OFICINA	S/. 4.00
2.3.1.5.1.1	REPUESTOS Y ACCESORIOS	S/. 3.00
	PRESUPUESTO TOTAL S/.	**S/. 7.00**

CÓDIGO DE LAS ACTIVIDADES	17	NOMBRE DE LA ACTIVIDADES:	CERTIFICADO DE ALINEAMIENTO

CLASIFICADOR DE GASTO	DENOMINACIÓN	DISTRIBUCIÓN PRESUPUESTAL
2.3.1.5.1.2	PAPELERÍA EN GENERAL, UTILES Y MATERIALES DE OFICINA	S/. 4.00
2.3.1.5.1.1	REPUESTOS Y ACCESORIOS	S/. 3.00
2.3.13.11	REPUESTOS Y ACCESORIOS	S/. 10.00
	PRESUPUESTO TOTAL S/.	**S/. 17.00**

CÓDIGO DE LAS ACTIVIDADES	18	NOMBRE DE LA ACTIVIDADES:	EJECUTAR LA TOMA DE INVENTARIOS DE LOS EDIFICIOS, ESTRUCTURAS Y ACTIVOS NO PRODUCIDOS (*)

CLASIFICADOR DE GASTO	DENOMINACIÓN	DISTRIBUCIÓN PRESUPUESTAL
2.3.1.5.1.2	PAPELERÍA EN GENERAL, UTILES Y MATERIALES DE OFICINA	S/. 79.85
2.3.1.5.1.1	REPUESTOS Y ACCESORIOS	S/. 100.81
2.3.13.11	COMBUSTIBLES Y CARBURANTES	S/. 888.00
2.3.28.11	CONTRATO ADMINISTRATIVO DE SERVICIOS	S/. 38,900.00
2.3.28.12	CONTRIBUCIONES A ESSALUD DE CAS	S/. 2,108.70
2.3.2.7.11.99	SERVICIOS DIVERSOS	S/. 20,500.00
	PRESUPUESTO TOTAL S/.	**S/. 62,577.36**

TOTAL FINAL SGCMB	**S/. 180,000.00**

PROGRAMACIÓN DE ACTIVIDADES DEL PLAN OPERATIVO INSTITUCIONAL – 2017

UNIDAD ORGÁNICA	:	GERENCIA DE DESARROLLO URBANO
UNIDAD EJECUTORA	:	**SUB GERENTE DE TRANSPORTE Y SEGURIDAD VIAL**
RESPONSABLE	:	ABOG. WILFREDO JACINTO ALE CALIZAYA
OBJETIVOS INSTITUCIONALES	:	PROMOVER EL DESARROLLO ARMÓNICO DE LAS ACTIVIDADES PRODUCTIVAS DEL DISTRITO, DIRIGIR LA MODERNIZACIÓN DE LA CIUDAD, EN BASE A UNA PLANIFICACIÓN URBANA, ARTICULADA Y FORTALECER A LA SEGURIDAD CIUDADANA.
OBJETIVOS GENERAL	:	DISMINUIR LA CIRCULACION DE VEHICULOS MENORES INFORMALES
OBJETIVO ESPECÍFICO	:	CIRCULACION DE VEHICULOS AUTORIZADOS Y CODIFICADOS, PARA QUE BRINDEN UN SERVICIO DE CALIDAD, SEGURIDAD Y RESPONSABILIDAD EN EL DISTRITO CORONEL GREGORIO ALBARRACIN LANCHIPA

TECHO PRESUPUESTAL **S/. 80,000.00**

COD.	ACTIVIDADES / ACCIONES	UNIDAD DE MEDIDA	P%	META PROGRAMADA				TOTAL	FECHA DE TERMINO	DISTRIBUCION PRESUPUESTAL
				1º TRIM.	2º TRIM.	3º TRIM.	4º TRIM.			
1	Renovacion del registro para el servicio y/o operación de transportes de pasajeros en asociaciones y/o con personeriajuridica.	N° de Resoluciones	0.08	0	0	2	0	2	31/12/2018	S/. 2,186.01
2	Tramite de documentos de Gestión de la Sub Gerencia	N° de informes	19.88	125	125	125	125	500	31/12/2018	S/. 9,037.83
3	Autorizacion de circulacion de servicio de transporte publico especial de pasajeros en vehículo menor.	N° de informes	13.92	50	100	100	100	350	31/12/2018	S/. 9,072.02
4	Renovacion de autorizacion de circulacion de servicio de transporte publico especial de pasajeros en vehículo menor.	N° de informes	0.40	2	3	2	3	10	31/12/2018	S/. 5,772.02
5	Sustitucion e incremento del padron de vehiculos o conductores inscritos con personeriajuridica	N° de Resoluciones	1.59	10	10	10	10	40	31/12/2018	S/. 4,022.02
6	Autorizacion provisional de zona de estacionamiento de vehiculos menores (moto taxi)	N° de Resoluciones	0.80	5	5	5	5	20	31/12/2018	S/. 4,022.02
7	Renovacion de autorizacion provisional de zona de estacionamiento de vehiculos menores (moto taxi).	N° de Resoluciones	1.59	10	10	10	10	40	31/12/2018	S/. 4,022.02
8	Propuestas de mantenimiento y señalización de vías en el Distrito	N° de informes	0.32	2	2	2	2	8	31/12/2018	S/. 2,186.01
9	Capacitacion a conductores vehiculos menores categoria L- 5	N° de Resoluciones	0.04	0	1	0	0	1	31/12/2018	S/. 8,680.00
10	Actualizacion y codificacion de vehiculos menores categoria.	Unidades	55.67	350	350	350	350	1400	31/12/2018	S/. 21,136.01
11	Supervision, control y fiscalizacion de vehiculos menores categoria L-5	Nº de Operativos	5.73	36	36	36	36	144	31/12/2018	S/. 9,864.04
	TOTAL		**100%**	**TOTAL**				**1000**		**S/. 80,000.00**

Municipalidad Distrital Gregorio Albarracin L. V°B° S.G.P.R.C.T TACNA

MUNICIPALIDAD DISTRITAL CRNL. GREGORIO ALBARRACIN L. V°B° GERENCIA MUNICIPAL TACNA

MUNICIPALIDAD DISTRITAL CRNL. GREGORIO ALBARRACIN L. V°B° GERENCIA DE ASESORIA JURIDICA TACNA

Municipalidad Distrital Crnl. Gregorio Albarracin L. V°B° GERENCIA DE PLANEAMIENTO Y PRESUPUESTO

ANALÍTICO DE GASTOS POR ACTIVIDAD DEL POI 2018

UNIDAD ORGANICA	:	GERENCIA DE DESARROLLO URBANO
UNIDAD EJECUTORA	:	SUB GERENCIA DE TRANSPORTES Y SEGURIDAD VIAL
RESPONSABLE	:	ABOG. WILFREDO JACINTO ALE CALIZAYA

CODIGO DE ACTIVIDAD:	1	NOMBRE DE LA ACTIVIDAD:	RENOVACION DE REGISTRO PARA EL SERVICIO Y/O DE OPERACIÓN DE TRANSPORTES DE PASAJEROS EN ASOCIACIONES Y/O PERSONERIA

CLASIFICADOR DE GASTO	DENOMINACION	DISTRIBUCION PRESUPUESTAL
2.3.2.8.11	CONTRATO ADMINISTRATIVO DE SERVICIOS	S/. 1,676.66
2.3.2.8.12	CONTRIBUCIONES A ESSALUD DE C.A.S	S/. 109.35
2.3.1.5.1.1	REPUESTOS Y ACCESORIOS	S/. 350.00
2.3.1.5.1.2	PAPELERIA EN GENERAL, ÚTILES Y MATERIALES DE OFICINA	S/. 50.00
	TOTAL S/	S/. 2,186.01

CODIGO DE ACTIVIDAD:	2	NOMBRE DE LA ACTIVIDAD:	TRAMITES DE DOCUMENTO DE GESTION DE LA SUB GERENCIA

CLASIFICADOR DE GASTO	DENOMINACION	DISTRIBUCION PRESUPUESTAL
2.3.2.8.11	CONTRATO ADMINISTRATIVO DE SERVICIOS	S/. 5,149.98
2.3.2.8.12	CONTRIBUCIONES A ESSALUD DE C.A.S	S/. 328.05
2.3.1.5.1.2	PAPELERIA EN GENERAL, ÚTILES Y MATERIALES DE OFICINA	S/. 309.80
2.3.1.5.1.1	REPUESTOS Y ACCESORIOS	S/. 350.00
2.3.2.7.11.99	SERVICIOS DIVERSOS	S/. 2,900.00
	TOTAL S/	S/. 9,037.83

CODIGO DE ACTIVIDAD:	3	NOMBRE DE LA ACTIVIDAD:	AUTORIZACION DE CIRCULACION DE SERVICIO DE TRANSPORTE PUBLICO ESPECIAL DE PASAJEROS EN VEHÍCULO MENOR

CLASIFICADOR DE GASTO	DENOMINACION	DISTRIBUCION PRESUPUESTAL
2.3.2.8.11	CONTRATO ADMINISTRATIVO DE SERVICIOS	S/. 3,353.32
2.3.2.8.12	CONTRIBUCIONES A ESSALUD DE C.A.S	S/. 218.70
2.3.27.52	PROPINAS PARA PRACTICANTE	S/. 3,600.00
2.3.1.5.1.1	REPUESTOS Y ACCESORIOS	S/. 1,800.00
2.3.1.5.1.2	PAPELERIA EN GENERAL, ÚTILES Y MATERIALES DE OFICINA	S/. 100.00
	TOTAL S/	S/. 9,072.02

CODIGO DE ACTIVIDAD:	4	NOMBRE DE LA ACTIVIDAD:	RENOVACION DE AUTORIZACION DE CIRCULACION DE SERVICIO DE TRANSPORTE PUBLICO ESPECIAL DE PASAJEROS EN VEHÍCULO

CLASIFICADOR DE GASTO	DENOMINACION	DISTRIBUCION PRESUPUESTAL
2.3.2.8.11	CONTRATO ADMINISTRATIVO DE SERVICIOS	S/. 3,353.32
2.3.2.8.12	CONTRIBUCIONES A ESSALUD DE C.A.S	S/. 218.70
2.3.27.52	PROPINAS PARA PRACTICANTE	S/. 1,800.00
2.3.1.5.1.1	REPUESTOS Y ACCESORIOS	S/. 350.00
2.3.1.5.1.2	PAPELERIA EN GENERAL, ÚTILES Y MATERIALES DE OFICINA	S/. 50.00
	TOTAL S/	S/. 5,772.02

Municipalidad Distrital Gregorio Albarracin L. V°B° S.G.P.R.C.T TACNA

Municipalidad Distrital Cnel. Gregorio Albarracin L. V°B° GERENCIA MUNICIPAL TACNA

Municipalidad Distrital Cnel. Gregorio Albarracin L. V°B° GERENCIA DE ASESORIA JURIDICA TACNA

Municipalidad Distrital Cnel. Gregorio Albarracin L. V°B° GERENCIA DE PLANEAMIENTO Y PRESUPUESTO

CODIGO DE ACTIVIDAD:	5	NOMBRE DE LA ACTIVIDAD:	SUSTITUCION E INCREMENTO DEL PADRON DE VEHICULOS O CONDUCTORES INSCRITOS CON PERSONERIA JURIDICAS

CLASIFICADOR DE GASTO	DENOMINACION	DISTRIBUCION PRESUPUESTAL
2.3.2.8.11	CONTRATO ADMINISTRATIVO DE SERVICIOS	S/. 3,353.32
2.3.2.8.12	CONTRIBUCIONES A ESSALUD DE C.A.S	S/. 218.70
2.3.1.5.1.1	REPUESTOS Y ACCESORIOS	S/. 350.00
2.3.1.5.1.2	PAPELERIA EN GENERAL, ÚTILES Y MATERIALES DE OFICINA	S/. 100.00
	TOTAL S/	**S/. 4,022.02**

CODIGO DE ACTIVIDAD:	6	NOMBRE DE LA ACTIVIDAD:	AUTORIZACION PROVISIONAL DE ZONA DE ESTACIONAMIENTO DE VEHICULOS MENORES (MOTO TAXI)

CLASIFICADOR DE GASTO	DENOMINACION	DISTRIBUCION PRESUPUESTAL
2.3.2.8.11	CONTRATO ADMINISTRATIVO DE SERVICIOS	S/. 3,353.32
2.3.2.8.12	CONTRIBUCIONES A ESSALUD DE C.A.S	S/. 218.70
2.3.1.5.1.1	REPUESTOS Y ACCESORIOS	S/. 350.00
2.3.1.5.1.2	PAPELERIA EN GENERAL, ÚTILES Y MATERIALES DE OFICINA	S/. 100.00
	TOTAL S/	**S/. 4,022.02**

CODIGO DE ACTIVIDAD:	7	NOMBRE DE LA ACTIVIDAD:	RENOVACION DE AUTORIZACION PROVISIONAL DE ZONA DE ESTACIONAMIENTO DE VEHICULOS MENORES (MOTO TAXI)

CLASIFICADOR DE GASTO	DENOMINACION	DISTRIBUCION PRESUPUESTAL
2.3.2.8.11	CONTRATO ADMINISTRATIVO DE SERVICIOS	S/. 3,353.32
2.3.2.8.12	CONTRIBUCIONES A ESSALUD DE C.A.S	S/. 218.70
2.3.1.5.1.1	REPUESTOS Y ACCESORIOS	S/. 350.00
2.3.1.5.1.2	PAPELERIA EN GENERAL, ÚTILES Y MATERIALES DE OFICINA	S/. 100.00
	TOTAL S/	**S/. 4,022.02**

CODIGO DE ACTIVIDAD:	8	NOMBRE DE LA ACTIVIDAD:	PROPUESTAS DE MANTENIMIENTO Y SEÑALIZACION DE VIAS EN EL DISTRITO

CLASIFICADOR DE GASTO	DENOMINACION	DISTRIBUCION PRESUPUESTAL
2.3.2.8.11	CONTRATO ADMINISTRATIVO DE SERVICIOS	S/. 1,676.66
2.3.2.8.12	CONTRIBUCIONES A ESSALUD DE C.A.S	S/. 109.35
2.3.1.5.1.1	REPUESTOS Y ACCESORIOS	S/. 350.00
2.3.1.5.1.2	PAPELERIA EN GENERAL, ÚTILES Y MATERIALES DE OFICINA	S/. 50.00
	TOTAL S/	**S/. 2,186.01**

CODIGO DE ACTIVIDAD:	9	NOMBRE DE LA ACTIVIDAD:	CAPACITACION A CONDCUTORES DE VEHICULOS MENORES CATEGORIAS L-5

CLASIFICADOR DE GASTO	DENOMINACION	DISTRIBUCION PRESUPUESTAL
2.3.22.4	PASAJES Y GASTOS DE TRANSPORTE	S/. 2,560.00
2.3.1.1.11	VIATICOS Y ASIGNACIONES POR COMISION DE SERVICIOS	S/. 6,120.00
	TOTAL S/	**S/. 8,680.00**

Municipalidad Distrital Coronel Gregorio Albarracin Lanchipa V°B° S.G.P.R.C.T TACNA

Municipalidad Distrital Coronel Gregorio Albarracin Lanchipa V°B° GERENCIA MUNICIPAL TACNA

Municipalidad Distrital Coronel Gregorio Albarracin Lanchipa V°B° GERENCIA DE ASESORIA JURIDICA TACNA

Municipalidad Distrital Coronel Gregorio Albarracin Lanchipa V°B° GERENCIA DE PLANEAMIENTO Y PRESUPUESTO

CODIGO DE ACTIVIDAD:	10	NOMBRE DE LA ACTIVIDAD:	ACTUALIZACION Y CODIFICACION DE VEHICULOS MENORES

CLASIFICADOR DE GASTO	DENOMINACION	DISTRIBUCION PRESUPUESTAL
2.3.2.8.11	CONTRATO ADMINISTRATIVO DE SERVICIOS	S/. 1,676.66
2.3.2.8.12	CONTRIBUCIONES A ESSALUD DE C.A.S	S/. 109.35
2.3.22.4	SERVICIOS DE IMPRESIÓN	S/. 19,350.00
TOTAL S/		**S/. 21,136.01**

CODIGO DE ACTIVIDAD:	11	NOMBRE DE LA ACTIVIDAD:	SUPERVISION, CONTROL Y FISCALIZACION DE VEHICULOS MENORES CATEGORIA L-5

CLASIFICADOR DE GASTO	DENOMINACION	DISTRIBUCION PRESUPUESTAL
2.3.2.8.11	CONTRATO ADMINISTRATIVO DE SERVICIOS	S/. 6,706.64
2.3.2.8.12	CONTRIBUCIONES A ESSALUD DE CAS	S/. 437.40
2.3.27.52	PROPINAS PARA PRACTICANTES	S/. 1,800.00
2.3.1.5.1.2	PAPELERIAS EN GENERAL , UTILES Y MATERIALES DE OFICINA	S/. 200.00
2.3.1.2.1.1	VESTUARIO ACCESORIOS Y PRENDAS DIVERSAS	S/. 720.00
TOTAL S/		**S/. 9,864.04**

TOTAL SGTSV	**S/. 80,000.00**

Municipalidad Distrital Gregorio Albarracin L. V°B° S.G.P.R.C.T TACNA

MUNICIPALIDAD DISTRITAL CRNL. GREGORIO ALBARRACIN L. V°B° GERENCIA MUNICIPAL TACNA

MUNICIPALIDAD DISTRITAL CRNL. GREGORIO ALBARRACIN L. V°B° GERENCIA DE ASESORIA JURIDICA TACNA

Mun. Dist. Crnl. Gregorio Albarracin L. V°B° GERENCIA DE PLANEAMIENTO Y PRESUPUESTO TACNA

PROGRAMACIÓN DE ACTIVIDADES DEL PLAN OPERATIVO INSTITUCIONAL – 2018

UNIDAD ORGÁNICA	:	GERENCIA DE EJECUCION DE INVERSIONES
UNIDAD EJECUTORA	:	**GERENCIA DE EJECUCION DE INVERSIONES**
RESPONSABLE	:	ING. JUVENAL ESTEBAN MELCHOR COHAILA
OBJETIVOS INSTITUCIONALES	:	DIRIGIR LA MODERNIZACIÓN DE LA CIUDAD, EN BASE A UNA PLANIFICACIÓN URBANA Y ARTICULADA; PROPORCIONAR SERVICIOS COMPETITIVOS
OBJETIVOS GENERAL	:	PROGRAMAR, DIRIGIR, EVALUAR, CONTROLAR Y EJECUTAR LOS PROYECTOS DE INFRAESTRUTCURA DE LA INVERSION MUNICIPAL EN LAS FASES DE PREINVERSION E INVERSION
OBJETIVO ESPECÍFICO	:	REVISAR, EVALUAR, EMITIR OPINION, DIRIGIR, CONTROLAR EJECUTAR LAS OBRAS EN EJECUCION

TECHO PRESUPUESTAL	**S/. 60,000.00**

COD.	ACTIVIDADES / ACCIONES	UNIDAD DE MEDIDA	P%	META PROGRAMADA				TOTAL	FECHA DE TERMINO	DISTRIBUCION PRESUPUESTAL
				1º TRIM.	2º TRIM.	3º TRIM.	4º TRIM.			
1	Emitir opinion de la inversion publica, fase de pre inversion	INFORME	0.79	9	7	6	8	30	31/12/2018	S/. 800.00
2	Emitir opinion de la inversion publica, fase de inversion	INFORME	0.58	7	4	8	3	22	31/12/2018	S/. 700.00
3	Controlar, supervisar y evaluar la inversion publica fase inversion, visitas guiadas a obras	INFOMR	0.63	7	6	8	3	24	31/12/2018	S/. 48,733.31
4	Elaboracion de informes, memorandums, cartas y otros	DOCUMENTOS	95.04	900	900	900	900	3600	31/12/2018	S/. 1,550.00
5	Elaborar terminos de referencia p/ procesos de distintas modalidades	INFORME	0.21	2	3	2	1	8	31/12/2018	S/. 3,866.69
6	Coordinar, ejecutar y supervisar las acciones G.50, seguridad en obra	INFORME	0.58	5	5	6	6	22	31/12/2018	S/. 1,200.00
7	Fortalecimiento de recursos humanos, cursos de capacitacion	INFORME	40.00	1	1	1	1	4	31/12/2018	S/. 1,000.00
8	Formular, proponer el plan de trabajo reglamentado, directivas y manuales internos	INFORME	80.00	2	2	2	2	8	31/12/2018	S/. 200.00
9	Iniciar la ejecucion de las obras en coordinacion con la Gerencia de Planeamiento y Presupuesto	INFORME	0.26	3	2	3	2	10	31/12/2018	S/. 150.00
10	Coordinar las liquidaciones tecnicas financieras de las obras ejecutados, emiir opinion de informes mensuales de obras en general	INFORME	1.58	15	15	15	15	60	31/12/2018	S/. 1,800.00
TOTAL			100%	TOTAL				3788		**S/. 60,000.00**

Municipalidad Distrital Gregorio Albarracin L. V°B° S.G.P.R.C.T TACNA

MUNICIPALIDAD DISTRITAL CRNL. GREGORIO ALBARRACIN L. V°B° GERENCIA MUNICIPAL TACNA

MUNICIPALIDAD DISTRITAL CRNL. GREGORIO ALBARRACIN L. V°B° GERENCIA DE ASESORIA JURIDICA TACNA

Municipalidad Distrital Crnl. Gregorio Albarracin L. V°B° GERENCIA DE PLANEAMIENTO Y PRESUPUESTO TACNA

ANALÍTICO DE GASTOS POR ACTIVIDAD DEL POI 2018		
UNIDAD ORGANICA	:	GERENCIA DE EJCUCION DE INVERSIONES
UNIDAD EJECUTORA	:	GERENCIA DE EJCUCION DE INVERSIONES
RESPONSABLE	:	ING. JUVENAL ESTEBAN MELCHOR COHAILA

CODIGO DE ACTIVIDAD:	1	NOMBRE DE LA ACTIVIDAD:	EMITIR OPINION DE LA INVERSION PUBLICA, FASE DE LA PRE INVERSION

CLASIFICADOR DE GASTO	DENOMINACION	DISTRIBUCION PRESUPUESTAL
2.3.1.5.1.2	PAPELERIA EN GENERAL, ÚTILES Y MATERIALES DE OFICINA	S/. 400.00
2.3.1.5.1.1	REPUESTOS Y ACCESORIOS	S/. 400.00
	TOTAL S/	S/. 800.00

CODIGO DE ACTIVIDAD:	2	NOMBRE DE LA ACTIVIDAD:	EMITIR OPINION DE LA INVERSION PUBLICA, FASE DE INVERSION

CLASIFICADOR DE GASTO	DENOMINACION	DISTRIBUCION PRESUPUESTAL
2.3.1.5.1.2	PAPELERIA EN GENERAL, ÚTILES Y MATERIALES DE OFICINA	S/. 400.00
2.3.2.7.11.99	REPUESTOS Y ACCESORIOS	S/. 300.00
	TOTAL S/	S/. 700.00

CODIGO DE ACTIVIDAD:	3	NOMBRE DE LA ACTIVIDAD:	CONTROLAR, SUPERVISAR Y EVALUAR LA INVERSION PUBLICA FASE INVERSION, VISITAS GUIADAS A OBRAS

CLASIFICADOR DE GASTO	DENOMINACION	DISTRIBUCION PRESUPUESTAL
2.3.1.5.1.2	ALQUILER DE VEHICULO	S/. 30,360.00
2.3.13.11	COMBUSTIBLES Y CARBURANTES	S/. 12,000.00
2.3.2.2.44	SERVICIO DE IMPRESIONES, ENCUADERNACION Y EMPASTADOS	S/. 1,289.00
2.3.1.5.31	ASEO, LIMPIEZA Y TOCADOR	S/. 800.00
2.3.1.5.1.2	PAPELERIA EN GENERAL, UTILES Y MATERIALES DE OFICINA	S/. 600.00
2.3.1.99.1.99	COMPRA DE OTROS BIENES	S/. 1,450.00
2.3.1.5.11	REPUESTOS Y ACCESORIOS	S/. 2,234.31
	TOTAL S/	S/. 48,733.31

CODIGO DE ACTIVIDAD:	4	NOMBRE DE LA ACTIVIDAD:	ELABORACION DE INFORMES, MEMORANDUMS, CARTAS Y OTROS

CLASIFICADOR DE GASTO	DENOMINACION	DISTRIBUCION PRESUPUESTAL
2.3.1.5.1.2	PAPELERIA EN GENERAL, ÚTILES Y MATERIALES DE OFICINA	S/. 550.00
2.3.1.5.1.1	REPUESTOS Y ACCESORIOS	S/. 1,000.00
	TOTAL S/	S/. 1,550.00

Municipalidad Distrital Gregorio Albarracin L. V°B° S.G.P.R.C.T TACNA

Municipalidad Distrital Cnel. Gregorio Albarracin L. V°B° GERENCIA MUNICIPAL TACNA

Municipalidad Distrital Cnel. Gregorio Albarracin L. V°B° GERENCIA DE ASESORIA JURIDICA TACNA

Municipalidad Distrital Cnel. Gregorio Albarracin L. V°B° GERENCIA DE PLANEAMIENTO Y PRESUPUESTO TACNA

CODIGO DE ACTIVIDAD:	5	NOMBRE DE LA ACTIVIDAD:	ELABORAR TERMINOS DE REFERENCIA P/ PROCESOS DE DISTINTAS MODALIDADES

CLASIFICADOR DE GASTO	DENOMINACION	DISTRIBUCION PRESUPUESTAL
2.3.1.5.1.2	PAPELERIA EN GENERAL, ÚTILES Y MATERIALES DE OFICINA	S/. 366.69
2.3.24.199	SERVICIO DE MANTENIMIENTO, ACONDICIONAMIENTO Y REPARACIONES	S/. 3,500.00
	TOTAL S/	S/. 3,866.69

CODIGO DE ACTIVIDAD:	6	NOMBRE DE LA ACTIVIDAD:	COORDINAR, EJECUTAR Y SUPERVISAR LAS ACCIONES G. 050 SEGURIDAD EN OBRA

CLASIFICADOR DE GASTO	DENOMINACION	DISTRIBUCION PRESUPUESTAL
2.3.12.11	VESTUARIO, ACCESORIO Y PRENDAS DIVERSAS	S/. 900.00
2.3.15.31	ASEO LIMPIEZA Y TOCADOR	S/. 300.00
	TOTAL S/	S/. 1,200.00

CODIGO DE ACTIVIDAD:	7	NOMBRE DE LA ACTIVIDAD:	FORTALECIMIENTO DE RECURSOS HUMANOS, CURSOS DE CAPACITACION

CLASIFICADOR DE GASTO	DENOMINACION	DISTRIBUCION PRESUPUESTAL
2.3.27.3	SERVICIO DE CAPACITACION Y PERFECCIONAMIENTO	S/. 1,000.00
	TOTAL S/	S/. 1,000.00

CODIGO DE ACTIVIDAD:	8	NOMBRE DE LA ACTIVIDAD:	FORMULAR, PROPONER EL PLAN DE TRABAJO, REGLAMENTOS, DIRECTIVAS Y MANUALES INTERNOS

CLASIFICADOR DE GASTO	DENOMINACION	DISTRIBUCION PRESUPUESTAL
2.3.1.5.1.2	PAPELERIA EN GENERAL, ÚTILES Y MATERIALES DE OFICINA	S/. 200.00
	TOTAL S/	S/. 200.00

CODIGO DE ACTIVIDAD:	9	NOMBRE DE LA ACTIVIDAD:	INICIAR LA Ejecución DE LAS OBRAS EN Coordinación CON LA GERENCIA DE PLANEAMIENTO Y PRESUPUESTO

CLASIFICADOR DE GASTO	DENOMINACION	DISTRIBUCION PRESUPUESTAL
2.3.1.5.1.2	PAPELERIA EN GENERAL, ÚTILES Y MATERIALES DE OFICINA	S/. 150.00
	TOTAL S/	S/. 150.00

CODIGO DE ACTIVIDAD:	10	NOMBRE DE LA ACTIVIDAD:	COORDINAR LAS LIQUIDACIONES TECNICAS FINANCIERAS DE LAS OBRAS EJECUTADAS

CLASIFICADOR DE GASTO	DENOMINACION	DISTRIBUCION PRESUPUESTAL
2.3.12.11	PAPELERIA EN GENERAL, UTILES Y MATERIALES DE OFICINA	S/. 300.00
2.3.15.31	SERVICIO, ENCUADERNACION Y EMPASTADOS	S/. 1,500.00
	TOTAL S/	S/. 1,800.00

TOTAL FINAL GEI	S/. 60,000.00

Municipalidad Distrital Gregorio Albarracin L. V°B° S.G.P.R.C.T TACNA

Municipalidad Distrital Cnel. Gregorio Albarracin L. V°B° GERENCIA MUNICIPAL TACNA

Municipalidad Distrital Cnel. Gregorio Albarracin L. V°B° GERENCIA DE ASESORIA JURIDICA TACNA

Municipalidad Distrital Cnel. Gregorio Albarracin L. V°B° GERENCIA DE PLANEAMIENTO Y PRESUPUESTO TACNA

PROGRAMACIÓN DE ACTIVIDADES DEL PLAN OPERATIVO INSTITUCIONAL – 2018

UNIDAD ORGÁNICA	:	GERENCIA DE EJECUCIÓN DE INVERSIONES
UNIDAD EJECUTORA	:	**SUB GERENCIA DE OBRAS**
RESPONSABLE	:	ING. JUVENAL ESTEBAN MELCHOR COHAILA
OBJETIVOS GENERAL	:	PROGRAMAR, DIRIGIR, EVALUAR, CONTROLAR Y EJECUTAR LOS PROYECTOS DE INFRAESTRUCTURA DE LA INVERSION MUNICIPAL
OBJETIVO ESPECÍFICO	:	ORGANIZAR, MONITOREO Y EJECUCIÓN DE OBRAS POR ADMINISTRACIÓN DIRECTA

TECHO PRESUPUESTAL	**S/. 100,000.00**

COD.	ACTIVIDADES / ACCIONES	UNIDAD DE MEDIDA	P%	META PROGRAMADA				TOTAL	FECHA DE TERMINO	DISTRIBUCION PRESUPUESTAL
				1º TRIM.	2º TRIM.	3º TRIM.	4º TRIM.			
1	Organización, monitoreo, ejecucion y publicidad	INFORME	2.15	5	7	9	7	28	31/12/2018	S/. 76,960.00
2	Peritaje, Evaluacion tecnica, exigir calida de obra	INFORME	0.85	3	2	4	2	11	31/12/2018	S/. 6,840.00
3	Visitas guiadas a obras	INFORME	1.85	7	6	8	3	24	31/12/2018	S/. 2,100.00
4	Elaboracion de informes, memorandums, cartas y otros	DOCUMENTOS	92.31	300	300	300	300	1200	31/12/2018	S/. 1,300.00
5	Elaborar terminos de referencia p/ procesos de distintas modalidades	INFORME	0.77	2	5	2	1	10	31/12/2018	S/. 9,200.00
6	Coordinar las acciones G.50, seguridad en obra	INFORME	1.38	3	5	4	6	18	31/12/2018	S/. 1,200.00
7	Fortalecimiento de recursos humanos, cursos de capacitacion	INFORME	0.23	0	1	1	1	3	31/12/2018	S/. 2,000.00
8	Iniciar la ejecucion de las obras en coordinacion con la gerencia de planificacion, presupuesto y racionalizacion.	INFORME	0.46	1	2	2	1	6	31/12/2018	S/. 400.00
TOTAL			100	TOTAL S/.				1300		**S/. 100,000.00**

Municipalidad Distrital Gregorio Albarracin L. V°B° S.G.P.R.C.T - TACNA -

Municipalidad Distrital Cnel. Gregorio Albarracin L. V°B° GERENCIA MUNICIPAL - TACNA -

Municipalidad Distrital Cnel. Gregorio Albarracin L. V°B° GERENCIA DE ASESORIA JURIDICA - TACNA -

Municipalidad Distrital Cnel. Gregorio Albarracin L. V°B° GERENCIA DE PLANEAMIENTO Y PRESUPUESTO - TACNA -

ANALÍTICO DE GASTOS POR ACTIVIDAD DEL POI 2018		
UNIDAD ORGANICA	:	GERENCIA DE EJECUCION DE OBRAS
UNIDAD EJECUTORA	:	SUB GERENCIA DE OBRAS
RESPONSABLE	:	ING. JUVENAL ESTEBAN MELCHOR COHAILA

CODIGO DE ACTIVIDAD:	1	NOMBRE DE LA ACTIVIDAD:	ORGANIZACIÓN, MONITOREO, EJECUCION Y PUBLICIDAD

CLASIFICADOR DE GASTO	DENOMINACION	DISTRIBUCION PRESUPUESTAL
2.3.1.5.1.2	PAPELERIA EN GENERAL, ÚTILES Y MATERIALES DE OFICINA	S/. 1,500.00
2.3.25.12	ALQUILER DE VEHICULO	S/. 30,360.00
2.3.1.3.11	COMBUSTIBLES Y CARBURANTES	S/. 12,000.00
2.322.44	SERVICIO DE IMPRESIONES, ENCUADERNACION Y EMPATADOS	S/. 1,500.00
2.3.15.31	ASEO, LIMPIEZA Y TOCADOR	S/. 800.00
2.3.2.2.4.1	SERVICIO DE PUBLICIDAD	S/. 26,000.00
2.3.1.99.1.99	COMPRA DE OTROS BIENES	S/. 2,800.00
2.3.1.5.1.2	PAPELERIA EN GENERAL, ÚTILES Y MATERIALES DE OFICINA	S/. 2,000.00
TOTAL S/		S/. 76,960.00

CODIGO DE ACTIVIDAD:	2	NOMBRE DE LA ACTIVIDAD:	PERITAJE, EVALUACION TECNICA, EXIGIR CALIDAD DE OBRA

CLASIFICADOR DE GASTO	DENOMINACION	DISTRIBUCION PRESUPUESTAL
2.3.1.5.1.2	PAPELERIA EN GENERAL, ÚTILES Y MATERIALES DE OFICINA	S/. 840.00
2.3.2.7.11.99	SERVICIOS DIVERSOS	S/. 6,000.00
TOTAL S/		S/. 6,840.00

CODIGO DE ACTIVIDAD:	3	NOMBRE DE LA ACTIVIDAD:	VISITAS GUIADAS A OBRAS

CLASIFICADOR DE GASTO	DENOMINACION	DISTRIBUCION PRESUPUESTAL
2.3.1.5.1.2	PAPELERIA EN GENERAL, ÚTILES Y MATERIALES DE OFICINA	S/. 1,800.00
2.3.1.5.1.1	ASEO, LIMPIEZA Y TOCADOR	S/. 300.00
TOTAL S/		S/. 2,100.00

CODIGO DE ACTIVIDAD:	4	NOMBRE DE LA ACTIVIDAD:	ELABORACION DE INFORMES, MEMORANDUMS, CARTAS Y OTROS

CLASIFICADOR DE GASTO	DENOMINACION	DISTRIBUCION PRESUPUESTAL
2.3.1.5.1.2	PAPELERIA EN GENERAL, ÚTILES Y MATERIALES DE OFICINA	S/. 800.00
2.3.1.5.1.1	REPUESTOS Y ACCESORIOS	S/. 500.00
TOTAL S/		S/. 1,300.00

CODIGO DE ACTIVIDAD:	5	NOMBRE DE LA ACTIVIDAD:	ELABORAR TERMINOS DE REFERENCIA P/ PROCESOS DE DISTINTAS MODALIDADES

CLASIFICADOR DE GASTO	DENOMINACION	DISTRIBUCION PRESUPUESTAL
2.3.1.5.1.2	PAPELERIA EN GENERAL, ÚTILES Y MATERIALES DE OFICINA	S/. 400.00
2.3.2.6.1.2	GASTOS NORMALES	S/. 8,000.00
2.3.24.199	SERVICIO DE MANTENIMIENTO, ACONDICIONAMIENTO Y REPARACIONES	S/. 800.00
TOTAL S/		S/. 9,200.00

Municipalidad Distrital Gregorio Albarracin L. V°B° S.G.P.R.C.T TACNA

Municipalidad Distrital Cnel. Gregorio Albarracin L. V°B° GERENCIA MUNICIPAL

Municipalidad Distrital Cnel. Gregorio Albarracin L. V°B° GERENCIA DE ASESORIA JURIDICA TACNA

Municipalidad Distrital Cnel. Gregorio Albarracin L. V°B° GERENCIA DE PLANEAMIENTO Y PRESUPUESTO TACNA

CODIGO DE ACTIVIDAD:	6	NOMBRE DE LA ACTIVIDAD:	COORDINAR LAS ACCIONES G 050, SEGURIDAD EN OBRA

CLASIFICADOR DE GASTO	DENOMINACION	DISTRIBUCION PRESUPUESTAL
2.3.12.11	VESTUARIO, ACCESORIO Y PRENDAS DIVERSAS	S/. 900.00
2.3.15.31	ASEO LIMPIEZA Y TOCADOR	S/. 300.00
TOTAL S/		S/. 1,200.00

CODIGO DE ACTIVIDAD:	7	NOMBRE DE LA ACTIVIDAD:	FORTALECIMIENTO DE RECURSOS HUMANOS, CURSOS DE CAPACITACION

CLASIFICADOR DE GASTO	DENOMINACION	DISTRIBUCION PRESUPUESTAL
2.3.27.3	SERVICIO DE CAPACITACION Y PERFECCIONAMIENTO	S/. 2,000.00
TOTAL S/		S/. 2,000.00

CODIGO DE ACTIVIDAD:	8	NOMBRE DE LA ACTIVIDAD:	INICIAR LA EJECUCION DE OBRAS EN COORDINACION CON LA GERENCIA DE PLANEAMIENTO Y PRESUPUESTO

CLASIFICADOR DE GASTO	DENOMINACION	DISTRIBUCION PRESUPUESTAL
2.3.1.5.1.2	PAPELERIA EN GENERAL, ÚTILES Y MATERIALES DE OFICINA	S/. 400.00
TOTAL S/		S/. 400.00

TOTAL FINAL SGO	S/. 100,000.00

PROGRAMACIÓN DE ACTIVIDADES DEL PLAN OPERATIVO INSTITUCIONAL – 2018

UNIDAD ORGÁNICA	:	GERENCIA DE INGENIERIA Y OBRAS
UNIDAD EJECUTORA	:	**SUB GERENCIA DE ESTUDIOS**
RESPONSABLE	:	ING. DIANA SILVANA RIVERA ALANOCA
OBJETIVOS GENERAL	:	ELABORAR ESTUDIOS DEFINITIVOS/EXPEDIENTES TECNICOS EN LA FASE DE INVERSION DE ACUERDO A LAS PRIORIDADES ESTABLECIDAS DEL PRESUPUESTO PARTICIPATIVO CONCERTADO
OBJETIVO ESPECÍFICO	:	ELABORAR LOS ESTUDIOS DE INVERSION-ELABORACION Y ACTUALIZACION DE EXPEDIENTES TECNICOS DE OBRAS QUE PERMITAN MEJORAR LA CALIDAD DE VIDA DE LOS POBLADORES DEL DISTRITO

TECHO PRESUPUESTAL	**S/. 620,000.00**

COD.	ACTIVIDADES / ACCIONES	UNIDAD DE MEDIDA	P%	META PROGRAMADA				TOTAL	FECHA DE TERMINO	DISTRIBUCION PRESUPUESTAL
				1º TRIM.	2º TRIM.	3º TRIM.	4º TRIM.			
1	Elaboracion de expedientes tecnicos a nivel de ejecucion de obras	Expedientes Tecnicos	23.33	2	2	2	1	7	31/12/2018	S/. 479,645.18
2	Actualizacion de expedientes tecnicos a nivel de ejecucion de obras	Expedientes Tecnicos	13.33	1	1	1	1	4	31/12/2018	S/. 93,569.88
3	OpinioneS a deductivos, y ampliaciones de plazo	Informe	23.33	2	2	2	1	7	31/12/2018	S/. 23,392.47
4	Evaluación de solicitudes para respuesta a juntas vecinales	Informe	40.00	3	3	3	3	12	31/12/2018	S/. 23,392.47
TOTAL			100	TOTAL S/.				30		S/. 620,000.00

Municipalidad Distrital Gregorio Albarracín L. V°B° S.G.P.R.C.T. TACNA

Municipalidad Distrital Crnl. Gregorio Albarracín L. V°B° GERENCIA MUNICIPAL TACNA

Municipalidad Distrital Crnl. Gregorio Albarracín L. V°B° GERENCIA DE ASESORIA JURIDICA TACNA

Municipalidad Distrital Crnl. Gregorio Albarracín L. V°B° GERENCIA DE PLANEAMIENTO Y PRESUPUESTO TACNA

ANALÍTICO DE GASTOS POR ACTIVIDAD DEL POI 2018		
UNIDAD ORGANICA	:	GERENCIA DE INGENIERIA Y OBRAS
UNIDAD EJECUTORA	:	SUB GERENCIA DE ESTUDIOS
RESPONSABLE	:	ING. DIANA SILVANA RIVERA ALANOCA

CODIGO DE ACTIVIDAD:	1	NOMBRE DE LA ACTIVIDAD:	ELABORACION DE EXPEDIENTES TÉCNICOS A NIVEL DE EJECUCIÓN DE OBRAS

CLASIFICADOR DE GASTO	DENOMINACION	DISTRIBUCION PRESUPUESTAL
2.6.8.1.3.1.10	RETRIB. COMPL. CONT. PZO. FIJO REG. PRIVADO Y PUBLICO	S/. 235,125.02
2.6.8.1.3.1.11	OBLIGACIONES DEL EMPLEADOR	S/. 26,453.00
2.6.8.1.3.1.13	GASTOS VARIABLES Y OCASIONALES	S/. 22,248.80
2.6.8.1.3.1.18	ESCOLARIDAD, AGUINALDOS Y GRATIFICACIONES	S/. 16,600.00
2.6.8.1.3.1.28	PROPINAS	S/. 18,664.00
2.6.8.1.3.1.30	BIENES DE CONSUMO (INV)	S/. 29,120.00
2.6.8.1.3.1.39	OTROS SERVICIOS DE TERCEROS (INV)	S/. 73,655.60
2.6.8.1.3.1.49	MATERIALES DE ESCRITORIO	S/. 14,547.76
2.6.8.1.3.1.23	COMBUSTIBLES Y CARBURANTES	S/. 8,731.00
2.6.8.1.3.1.52	ALQUILER DE BIENES	S/. 24,000.00
2.6.8.1.3.1.51	EQUIPOS COMPUTACIONALES Y PERIFERICOS	S/. 3,500.00
2.6.8.1.3.1.53	MATERIALES DE INSTALAC. ELÉCTRICA Y ELECTRONICA	S/. 7,000.00
	TOTAL S/	**S/. 479,645.18**

CODIGO DE ACTIVIDAD:	2	NOMBRE DE LA ACTIVIDAD:	ACTUALIZACION DE EXPEDIENTES TECNICOS A NIVEL DE EJECUCION DE OBRAS

CLASIFICADOR DE GASTO	DENOMINACION	DISTRIBUCION PRESUPUESTAL
2.6.8.1.3.1.10	RETRIB. COMPL. CONT. PZO. FIJO REG. PRIVADO Y PUBLICO	S/. 67,178.58
2.6.8.1.3.1.11	OBLIGACIONES DEL EMPLEADOR	S/. 7,558.00
2.6.8.1.3.1.13	GASTOS VARIABLES Y OCASIONALES	S/. 6,356.80
2.6.8.1.3.1.30	BIENES DE CONSUMO (INV)	S/. 8,320.00
2.6.8.1.3.1.49	MATERIALES DE ESCRITORIO	S/. 4,156.50
	TOTAL S/	**S/. 93,569.88**

CODIGO DE ACTIVIDAD:	3	NOMBRE DE LA ACTIVIDAD:	OPINIONES A DEDUCTIVOS, ADICIONALES Y AMPLIACIONES DE PLAZO

CLASIFICADOR DE GASTO	DENOMINACION	DISTRIBUCION PRESUPUESTAL
2.6.8.1.3.1.10	RETRIB. COMPL. CONT. PZO. FIJO REG. PRIVADO Y PUBLICO	S/. 16,794.64
2.6.8.1.3.1.11	OBLIGACIONES DEL EMPLEADOR	S/. 1,889.50
2.6.8.1.3.1.13	GASTOS VARIABLES Y OCASIONALES	S/. 1,589.20
2.6.8.1.3.1.30	BIENES DE CONSUMO (INV)	S/. 2,080.00
2.6.8.1.3.1.49	MATERIALES DE ESCRITORIO	S/. 1,039.13
	TOTAL S/	**S/. 23,392.47**

CODIGO DE ACTIVIDAD:	4	NOMBRE DE LA ACTIVIDAD:	EVALUACIÓN DE SOLICITUDES PARA RESPUESTA A JUNTAS VECINALES

CLASIFICADOR DE GASTO	DENOMINACION	DISTRIBUCION PRESUPUESTAL
2.6.8.1.3.1.10	RETRIB. COMPL. CONT. PZO. FIJO REG. PRIVADO Y PUBLICO	S/. 16,794.64
2.6.8.1.3.1.11	OBLIGACIONES DEL EMPLEADOR	S/. 1,889.50
2.6.8.1.3.1.13	GASTOS VARIABLES Y OCASIONALES	S/. 1,589.20
2.6.8.1.3.1.30	BIENES DE CONSUMO (INV)	S/. 2,080.00
2.6.8.1.3.1.49	MATERIALES DE ESCRITORIO	S/. 1,039.13
	TOTAL S/	**S/. 23,392.47**

TOTAL FINAL S.G.E.	**S/. 620,000.00**

PROGRAMACIÓN DE ACTIVIDADES DEL PLAN OPERATIVO INSTITUCIONAL - 2018

UNIDAD ORGÁNICA	:	GERENCIA DE EJECUCION DE INVERSIONES
UNIDAD EJECUTORA	:	**SUB GERENCIA DE SUPERVISIÓN Y LIQUIDACIÓN DE PROYECTOS**
RESPONSABLE	:	ING. DANIEL ALEXANDER LARICO SANTI
OBJETIVOS GENERAL	:	MONITOREAR, ASESORAR. LIQUIDAR Y GESTIONAR UNA BUENA CONSTRUCCIÓN Y CULMINACIÓN DE UNA OBRA PÚBLICA.
OBJETIVO ESPECÍFICO	:	SUPERVISAR LA EJECUCION DE PROYECTOS, EVALUANDO Y CONTROLANDO EL BUEN USO DE LOS RECURSOS FINANCIEROS

TECHO PRESUPUESTAL	**S/. 700,000.00**

COD.	ACTIVIDADES / ACCIONES	UNIDAD DE MEDIDA	P%	META PROGRAMADA				TOTAL	FECHA DE TERMINO	DISTRIBUCION PRESUPUESTAL
				1º TRIM.	2º TRIM.	3º TRIM.	4º TRIM.			
1	EJECUTAR EL PROCEDIMIENTO DE SUPERVISION DE LOS PROYECTOS	VISITAS	27.23	100	100	100	100	400	31/12/2018	S/. 239,157.07
2	FORMULAR Y PROPONER NORMAS, LINEAMIENTOS Y/O RECOMENDACIONES PARA UNA ADECUADA LABOR DE SUPERVISION	DIARIO	0.34	2	1	1	1	5	31/12/2018	S/. 3,169.10
3	EVALUAR INFORMES MENSUALES DE AVANCE FISICO, FINANCIERO DE EJECUCION DE PROYECTOS POR ADMINISTRACION DIRECTA, INDIRECTA Y CONVENIOS	INFORME	1.09	4	4	4	4	16	31/12/2018	S/. 9,140.36
4	INFORME DE Supervisión DE Ejecución DE PROYECTOS DE INVERSION PUBLICA	INFORME	1.02	5	4	3	3	15	31/12/2018	S/. 10,445.51
5	REVISION DE EXPEDIENTES TECNICOS, Y PLANES DE TRABAJO	INFORME	0.41	2	2	1	1	6	31/12/2018	S/. 7,605.84
6	EVALUAR EXPEDIENTES TECNICOS DE ADICIONALES, DEDUCTIVOS DE OBRA, ASI COMO AMPLIACIONES DE PLAZO DE PROYECTOS EN EJECUCION	INFORME	0.41	2	2	1	1	6	31/12/2018	S/. 5,804.47
7	REVISION DE INFORMES FINALES	UNIDAD	0.68	3	3	2	2	10	31/12/2018	S/. 8,840.10
8	EJECUTAR LA LIQUIDACION TECNICA - FINANCIERA DE OBRAS Y/O PROYECTOS	UNIDAD	1.16	5	4	4	4	17	31/12/2018	S/. 116,036.39
9	CONTROLES DE CALIDAD EN OBRA DE LA Supervisión	UNIDAD	1.09	4	4	4	4	16	31/12/2018	S/. 25,045.70
10	ELABORACION DE INFORMES, CARTAS Y OTROS	UNIDAD	32.68	120	120	120	120	480	31/12/2018	S/. 60,045.70
11	ELABORAR TERMINOS DE REFERENCIA, ESPECIFICACIONES PARA REQUIRIMIENTOS	UNIDAD	6.81	25	25	25	25	100	31/12/2018	S/. 22,216.91
12	COORDINAR Y SUPERVISAR LAS ACCIONES DE SEGURIDAD EN OBRAS	UNIDAD	24.51	90	90	90	90	360	31/12/2018	S/. 47,536.18
13	EXIGIR EL CONTROL DE CALIDAD EN OBRAS POR PARTE DEL EJECUTOR	UNIDAD	1.09	4	4	4	4	16	31/12/2018	S/. 119,010.44
14	PLANIFICACION, CONTROL DEL PRESUPUESTO Y Racionalización	UNIDAD	0.82	3	4	3	2	12	31/12/2018	S/. 1,602.71
15	PROPONER LA CONFORMACIÓN Y Participación EN LA RECEPCION DE OBRAS CULMINADAS	UNIDAD	0.68	3	3	2	2	10	31/12/2018	S/. 24,343.52
	TOTAL		**100%**	**TOTAL**				**8267**		**S/. 700,000.00**

Municipalidad Distrital Gregorio Albarracin L. V°B° S.G.P.R.C.T TACNA

Municipalidad Distrital Crnl. Gregorio Albarracin V°B° GERENCIA MUNICIPAL

Municipalidad Distrital Crnl. Gregorio Albarracin V°B° GERENCIA DE ASESORIA JURIDICA

Municipalidad Distrital Crnl. Gregorio Albarracin V°B° GERENCIA DE PLANEAMIENTO Y PRESUPUESTO

ANALÍTICO DE GASTOS POR ACTIVIDAD DEL POI 2018		
UNIDAD ORGANICA	:	GERENCIA DE EJECUCION DE INVERSIONES
UNIDAD EJECUTORA	:	SUB GERENCIA DE SUPERVISION Y LIQUIDACION DE PROYECTOS
RESPONSABLE	:	ING. DANIEL ALEXANDER LARICO SANTI

CODIGO DE ACTIVIDAD:	1	NOMBRE DE LA ACTIVIDAD:	EJECUTAR EL PROCEDIMIENTO DE SUPERVISION DE LOS PROYECTOS

CLASIFICADOR DE GASTO	DENOMINACION	DISTRIBUCION PRESUPUESTAL
2.6.8.1.4.1	**PERSONAL**	**S/. 83,738.23**
2.6.8.1.4.2	**BIENES**	**S/. 35,322.47**
2.6.8.1.4.2.22	VESTUARIO	S/. 3,532.25
2.6.8.1.4.2.23	COMBUSTIBLES Y CARBURANTES	S/. 21,193.48
2.6.8.1.4.2.30	BIENES DE CONSUMO (INV)	S/. 7,064.49
2.6.8.1.4.2.49	MATERIALES DE ESCRITORIO	S/. 3,532.25
2.6.8.1.4.3	**SERVICIOS**	**S/. 120,096.37**
2.6.8.1.4.3.39	OTROS SERVICIOS DE TERCEROS (INV)	S/. 0.00
2.6.8.1.4.3.28	PROPINAS	S/. 35,322.46
2.6.8.1.4.3.52	ALQUILER BIENES MUEBLES	S/. 84,773.91
2.6.3.2	**BIENES DURADEROS**	**S/. 0.00**
2.6.3.2.1.2	MOBILARIO	S/. 0.00
2.6.3.2.3.1	EQUIPOS COMPUTACIONALES	S/. 0.00
	TOTAL S/	**S/. 239,157.07**

CODIGO DE ACTIVIDAD:	2	NOMBRE DE LA ACTIVIDAD:	FORMULAR Y PROPONER NORMAS, LINEAMIENTOS Y/O RECOMENDACIONES PARA UNA ADECUADA LABOR DE Supervisión

CLASIFICADOR DE GASTO	DENOMINACION	DISTRIBUCION PRESUPUESTAL
2.6.8.1.4.1	**PERSONAL**	**S/. 1,969.60**
2.6.8.1.4.2	**BIENES**	**S/. 1,199.50**
2.6.8.1.4.2.22	VESTUARIO	S/. 0.00
2.6.8.1.4.2.23	COMBUSTIBLES Y CARBURANTES	S/. 0.00
2.6.8.1.4.2.30	BIENES DE CONSUMO (INV)	S/. 707.10
2.6.8.1.4.2.49	MATERIALES DE ESCRITORIO	S/. 492.40
2.6.8.1.4.3	**SERVICIOS**	S/. 0.00
2.6.8.1.4.3.39	OTROS SERVICIOS DE TERCEROS (INV)	S/. 0.00
2.6.8.1.4.3.28	PROPINAS	S/. 0.00
2.6.8.1.4.3.52	ALQUILER BIENES MUEBLES	S/. 0.00
2.6.3.2	**BIENES DURADEROS**	**S/. 0.00**
2.6.3.2.1.2	MOBILARIO	S/. 393.92
2.6.3.2.3.1	EQUIPOS COMPUTACIONALES	S/. 492.40
	TOTAL S/	**S/. 3,169.10**

Municipalidad Distrital Gregorio Albarracin L. V°B° S.G.P.R.C.T TACNA

Municipalidad Distrital Crnl. Gregorio Albarracin L. V°B° GERENCIA DE ASESORIA JURIDICA TACNA

Municipalidad Distrital Crnl. Gregorio Albarracin L. V°B° GERENCIA DE PLANEAMIENTO Y PRESUPUESTO TACNA

CODIGO DE ACTIVIDAD:	3	NOMBRE DE LA ACTIVIDAD:	EVALUAR INFORMES MENSUALES DE AVANCE FISICO, FINANCIERO DE EJECUCION DE PROYECTOS POR ADMINISTRACION DIRECTA, INDIRECTA Y CONVENIOS

CLASIFICADOR DE GASTO	DENOMINACION	DISTRIBUCION PRESUPUESTAL
2.6.8.1.4.1	**PERSONAL**	**S/. 3,151.36**
2.6.8.1.4.2	**BIENES**	**S/. 2,700.00**
2.6.8.1.4.2.22	VESTUARIO	S/. 0.00
2.6.8.1.4.2.23	COMBUSTIBLES Y CARBURANTES	S/. 0.00
2.6.8.1.4.2.30	BIENES DE CONSUMO (INV)	S/. 1,500.00
2.6.8.1.4.2.49	MATERIALES DE ESCRITORIO	S/. 1,200.00
2.6.8.1.4.3	**SERVICIOS**	**S/. 1,200.00**
2.6.8.1.4.3.39	OTROS SERVICIOS DE TERCEROS (INV)	S/. 0.00
2.6.8.1.4.3.28	PROPINAS	S/. 1,200.00
2.6.8.1.4.3.52	ALQUILER BIENES MUEBLES	S/. 0.00
2.6.3.2	**BIENES DURADEROS**	**S/. 2,089.00**
2.6.3.2.1.2	MOBILARIO	S/. 600.00
2.6.3.2.3.1	EQUIPOS COMPUTACIONALES	S/. 1,489.00
	TOTAL S/	**S/. 9,140.36**

CODIGO DE ACTIVIDAD:	4	NOMBRE DE LA ACTIVIDAD:	INFORME DE SUPERVISION DE EJECUCION DE PROYECTOS DE INVERSION PUBLICA

CLASIFICADOR DE GASTO	DENOMINACION	DISTRIBUCION PRESUPUESTAL
2.6.8.1.4.1	**PERSONAL**	**S/. 5,908.81**
2.6.8.1.4.2	**BIENES**	**S/. 3,059.50**
2.6.8.1.4.2.22	VESTUARIO	S/. 0.00
2.6.8.1.4.2.23	COMBUSTIBLES Y CARBURANTES	S/. 0.00
2.6.8.1.4.2.30	BIENES DE CONSUMO (INV)	S/. 1,582.30
2.6.8.1.4.2.49	MATERIALES DE ESCRITORIO	S/. 1,477.20
2.6.8.1.4.3	**SERVICIOS**	**S/. 1,477.20**
2.6.8.1.4.3.39	OTROS SERVICIOS DE TERCEROS (INV)	S/. 0.00
2.6.8.1.4.3.28	PROPINAS	S/. 1,477.20
2.6.8.1.4.3.52	ALQUILER BIENES MUEBLES	S/. 0.00
2.6.3.2	**BIENES DURADEROS**	**S/. 0.00**
2.6.3.2.1.2	MOBILARIO	S/. 0.00
2.6.3.2.3.1	EQUIPOS COMPUTACIONALES	S/. 0.00
	TOTAL S/	**S/. 10,445.51**

CODIGO DE ACTIVIDAD:	5	NOMBRE DE LA ACTIVIDAD:	REVISION DE EXPEDIENTES TECNICOS, Y PLANES DE TRABAJO

CLASIFICADOR DE GASTO	DENOMINACION	DISTRIBUCION PRESUPUESTAL
2.6.8.1.4.1	**PERSONAL**	**S/. 3,545.29**
2.6.8.1.4.2	**BIENES**	**S/. 1,815.20**
2.6.8.1.4.2.22	VESTUARIO	S/. 0.00
2.6.8.1.4.2.23	COMBUSTIBLES Y CARBURANTES	S/. 0.00
2.6.8.1.4.2.30	BIENES DE CONSUMO (INV)	S/. 1,000.00
2.6.8.1.4.2.49	MATERIALES DE ESCRITORIO	S/. 815.20
2.6.8.1.4.3	**SERVICIOS**	**S/. 1,181.76**
2.6.8.1.4.3.39	OTROS SERVICIOS DE TERCEROS (INV)	S/. 0.00
2.6.8.1.4.3.28	PROPINAS	S/. 1,181.76
2.6.8.1.4.3.52	ALQUILER BIENES MUEBLES	S/. 0.00
2.6.3.2	**BIENES DURADEROS**	**S/. 1,063.59**
2.6.3.2.1.2	MOBILARIO	S/. 472.71
2.6.3.2.3.1	EQUIPOS COMPUTACIONALES	S/. 590.88
	TOTAL S/	**S/. 7,605.84**

CODIGO DE ACTIVIDAD:	6	NOMBRE DE LA ACTIVIDAD:	EVALUAR EXPEDIENTES TECNICOS DE ADICIONALES, DEDUCTIVOS DE OBRA, Y AMPLIACIONES DE PLAZO

CLASIFICADOR DE GASTO	DENOMINACION	DISTRIBUCION PRESUPUESTAL
2.6.8.1.4.1	**PERSONAL**	**S/. 2,363.53**
2.6.8.1.4.2	**BIENES**	**S/. 2,100.00**
2.6.8.1.4.2.22	VESTUARIO	S/. 0.00
2.6.8.1.4.2.23	COMBUSTIBLES Y CARBURANTES	S/. 0.00
2.6.8.1.4.2.30	BIENES DE CONSUMO (INV)	S/. 1,200.00
2.6.8.1.4.2.49	MATERIALES DE ESCRITORIO	S/. 900.00
2.6.8.1.4.3	**SERVICIOS**	**S/. 800.00**
2.6.8.1.4.3.39	OTROS SERVICIOS DE TERCEROS (INV)	S/. 0.00
2.6.8.1.4.3.28	PROPINAS	S/. 800.00
2.6.8.1.4.3.52	ALQUILER BIENES MUEBLES	S/. 0.00
2.6.3.2	**BIENES DURADEROS**	**S/. 540.94**
2.6.3.2.1.2	MOBILARIO	S/. 540.94
2.6.3.2.3.1	EQUIPOS COMPUTACIONALES	S/. 0.00
	TOTAL S/	**S/. 5,804.47**

Municipalidad Distrital Gregorio Albarracin L. V°B° S.G.P.R.C.T TACNA

Municipalidad Distrital Crnl. Gregorio Albarracin L. V°B° GERENCIA MUNICIPAL TACNA

Municipalidad Distrital Crnl. Gregorio Albarracin L. V°B° GERENCIA DE ASESORIA JURIDICA TACNA

Municipalidad Distrital Crnl. Gregorio Albarracin L. V°B° GERENCIA DE PLANEAMIENTO Y PRESUPUESTO TACNA

CODIGO DE ACTIVIDAD:	7	NOMBRE DE LA ACTIVIDAD:	REVISION DE INFORMES FINALES

CLASIFICADOR DE GASTO	DENOMINACION	DISTRIBUCION PRESUPUESTAL
2.6.8.1.4.1	**PERSONAL**	**S/. 3,939.21**
2.6.8.1.4.2	**BIENES**	**S/. 3,700.89**
2.6.8.1.4.2.22	VESTUARIO	S/. 0.00
2.6.8.1.4.2.23	COMBUSTIBLES Y CARBURANTES	S/. 0.00
2.6.8.1.4.2.30	BIENES DE CONSUMO (INV)	S/. 2,000.00
2.6.8.1.4.2.49	MATERIALES DE ESCRITORIO	S/. 1,700.89
2.6.8.1.4.3	**SERVICIOS**	**S/. 1,200.00**
2.6.8.1.4.3.39	OTROS SERVICIOS DE TERCEROS (INV)	S/. 0.00
2.6.8.1.4.3.28	PROPINAS	S/. 1,200.00
2.6.8.1.4.3.52	ALQUILER BIENES MUEBLES	S/. 0.00
2.6.3.2	**BIENES DURADEROS**	**S/. 0.00**
2.6.3.2.1.2	MOBILARIO	S/. 0.00
2.6.3.2.3.1	EQUIPOS COMPUTACIONALES	S/. 0.00
	TOTAL S/	**S/. 8,840.10**

CODIGO DE ACTIVIDAD:	8	NOMBRE DE LA ACTIVIDAD:	EJECUTAR LA LIQUIDACION Técnica - FINANCIERA Y/O PROYECTOS

CLASIFICADOR DE GASTO	DENOMINACION	DISTRIBUCION PRESUPUESTAL
2.6.8.1.4.1	**PERSONAL**	**S/. 89,265.69**
2.6.8.1.4.2	**BIENES**	**S/. 9,221.02**
2.6.8.1.4.2.22	VESTUARIO	S/. 0.00
2.6.8.1.4.2.23	COMBUSTIBLES Y CARBURANTES	S/. 1,784.71
2.6.8.1.4.2.30	BIENES DE CONSUMO (INV)	S/. 1,487.26
2.6.8.1.4.2.49	MATERIALES DE ESCRITORIO	S/. 5,949.05
2.6.8.1.4.3	**SERVICIOS**	**S/. 14,872.61**
2.6.8.1.4.3.39	OTROS SERVICIOS DE TERCEROS (INV)	S/. 14,872.61
2.6.8.1.4.3.28	PROPINAS	S/. 0.00
2.6.8.1.4.3.52	ALQUILER BIENES MUEBLES	S/. 0.00
2.6.3.2	**BIENES DURADEROS**	**S/. 2,677.07**
2.6.3.2.1.2	MOBILARIO	S/. 1,189.81
2.6.3.2.3.1	EQUIPOS COMPUTACIONALES	S/. 1,487.26
	TOTAL S/	**S/. 116,036.39**

CODIGO DE ACTIVIDAD:	9	NOMBRE DE LA ACTIVIDAD:	CONTROLES DE CALIDAD DE OBRA DE LA SUPERVISION

CLASIFICADOR DE GASTO	DENOMINACION	DISTRIBUCION PRESUPUESTAL
2.6.8.1.4.3	SERVICIOS	**S/. 25,045.70**
2.6.8.1.4.3.39	OTROS SERVICIOS DE TERCEROS (INV)	S/. 25,045.70
	TOTAL S/	**S/. 25,045.70**

Municipalidad Distrital Gregorio Albarracín L. V°B° S.G.P.R.C.T. TACNA

Municipalidad Distrital Cnel. Gregorio Albarracín L. V°B° GERENCIA TACNA

Municipalidad Distrital Cnel. Gregorio Albarracín L. V°B° GERENCIA DE ASESORIA JURIDICA TACNA

Municipalidad Distrital Cnel. Gregorio Albarracín L. V°B° GERENCIA DE PLANEAMIENTO Y PRESUPUESTO TACNA

CODIGO DE ACTIVIDAD:	10	NOMBRE DE LA ACTIVIDAD:	ELABORACION DE INFORMES, CARTAS Y OTROS

CLASIFICADOR DE GASTO	DENOMINACION	DISTRIBUCION PRESUPUESTAL
2.6.8.1.4.1	**PERSONAL**	**S/. 28,362.30**
2.6.8.1.4.2	**BIENES**	**S/. 17,454.10**
2.6.8.1.4.2.22	VESTUARIO	S/. 0.00
2.6.8.1.4.2.23	COMBUSTIBLES Y CARBURANTES	S/. 0.00
2.6.8.1.4.2.30	BIENES DE CONSUMO (INV)	S/. 9,454.10
2.6.8.1.4.2.49	MATERIALES DE ESCRITORIO	S/. 8,000.00
2.6.8.1.4.3	**SERVICIOS**	**S/. 0.00**
2.6.8.1.4.3.39	OTROS SERVICIOS DE TERCEROS (INV)	S/. 0.00
2.6.8.1.4.3.28	PROPINAS	S/. 0.00
2.6.8.1.4.3.52	ALQUILER BIENES MUEBLES	S/. 0.00
2.6.3.2	**BIENES DURADEROS**	**S/. 14,229.30**
2.6.3.2.1.2	MOBILARIO	S/. 4,775.00
2.6.3.2.3.1	EQUIPOS COMPUTACIONALES	S/. 9,454.30
	TOTAL S/	**S/. 60,045.70**

CODIGO DE ACTIVIDAD:	11	NOMBRE DE LA ACTIVIDAD:	ELABORAR TERMINOS DE REFERENCIA, ESPECIFICACIONES PARA REQUERIMIENTOS

CLASIFICADOR DE GASTO	DENOMINACION	DISTRIBUCION PRESUPUESTAL
2.6.8.1.4.1	**PERSONAL**	**S/. 11,817.63**
2.6.8.1.4.2	**BIENES**	**S/. 6,439.21**
2.6.8.1.4.2.22	VESTUARIO	S/. 0.00
2.6.8.1.4.2.23	COMBUSTIBLES Y CARBURANTES	S/. 0.00
2.6.8.1.4.2.30	BIENES DE CONSUMO (INV)	S/. 3,939.21
2.6.8.1.4.2.49	MATERIALES DE ESCRITORIO	S/. 2,500.00
2.6.8.1.4.3	**SERVICIOS**	**S/. 1,990.47**
2.6.8.1.4.3.39	OTROS SERVICIOS DE TERCEROS (INV)	S/. 0.00
2.6.8.1.4.3.28	PROPINAS	S/. 1,990.47
2.6.8.1.4.3.52	ALQUILER BIENES MUEBLES	S/. 0.00
2.6.3.2	**BIENES DURADEROS**	**S/. 1,969.60**
2.6.3.2.1.2	MOBILARIO	S/. 984.80
2.6.3.2.3.1	EQUIPOS COMPUTACIONALES	S/. 984.80
	TOTAL S/	**S/. 22,216.91**

CODIGO DE ACTIVIDAD:	12	NOMBRE DE LA ACTIVIDAD:	COORDINAR Y SUPERVISAR LAS ACCIONES DE SEGURIDAD EN OBRAS

CLASIFICADOR DE GASTO	DENOMINACION	DISTRIBUCION PRESUPUESTAL
2.6.8.1.4.1	**PERSONAL**	**S/. 47,536.18**
2.6.8.1.4.2	**BIENES**	**S/. 0.00**
2.6.8.1.4.3	**SERVICIOS**	**S/. 0.00**
	TOTAL S/	**S/. 47,536.18**

Municipalidad Distrital Gregorio Albarracin L. V°B° S.G.P.R.C.T TACNA

Municipalidad Distrital Cnel. Gregorio Albarracin L. V°B° GERENCIA DE ASESORIA JURIDICA TACNA

Municipalidad Distrital Cnel. Gregorio Albarracin L. V°B° GERENCIA DE PLANEAMIENTO Y PRESUPUESTO TACNA

CODIGO DE ACTIVIDAD:	13	NOMBRE DE LA ACTIVIDAD:	EXIGIR EL CONTROL DE CALIDAD EN OBRAS POR PARTE DEL EJECUTOR

CLASIFICADOR DE GASTO	DENOMINACION	DISTRIBUCION PRESUPUESTAL
2.6.8.1.4.1	**PERSONAL**	**S/. 3,151.37**
2.6.8.1.4.3	**SERVICIOS**	**S/. 115,859.07**
2.6.8.1.4.3.39	OTROS SERVICIOS DE TERCEROS (INV)	S/. 115,859.07
	TOTAL S/	**S/. 119,010.44**

CODIGO DE ACTIVIDAD:	14	NOMBRE DE LA ACTIVIDAD:	PLANIFICACION, CONTROL DEL PRESUPUESTO Y Racionalización

CLASIFICADOR DE GASTO	DENOMINACION	DISTRIBUCION PRESUPUESTAL
2.6.8.1.4.1	**PERSONAL**	S/. 1,602.71
2.6.8.1.4.2	**BIENES**	S/. 0.00
2.6.8.1.4.3	**SERVICIOS**	S/. 0.00
2.6.3.2	**BIENES DURADEROS**	S/. 0.00
	TOTAL S/	**S/. 1,602.71**

CODIGO DE ACTIVIDAD:	15	NOMBRE DE LA ACTIVIDAD:	PROPONER LA INFORMACION Y PARTICIPACION EN LA RECEPCION DE OBRAS CULMINADAS

CLASIFICADOR DE GASTO	DENOMINACION	DISTRIBUCION PRESUPUESTAL
2.6.8.1.4.1	**PERSONAL**	**S/. 3,939.21**
2.6.8.1.4.2	**BIENES**	**S/. 1,378.72**
2.6.8.1.4.2.22	VESTUARIO	S/. 196.96
2.6.8.1.4.2.23	COMBUSTIBLES Y CARBURANTES	S/. 1,181.76
2.6.8.1.4.2.30	BIENES DE CONSUMO (INV)	S/. 0.00
2.6.8.1.4.2.49	MATERIALES DE ESCRITORIO	S/. 0.00
2.6.8.1.4.3	**SERVICIOS**	**S/. 19,025.59**
2.6.8.1.4.3.39	OTROS SERVICIOS DE TERCEROS (INV)	S/. 16,662.07
2.6.8.1.4.3.28	PROPINAS	S/. 0.00
2.6.8.1.4.3.52	ALQUILER BIENES MUEBLES	S/. 2,363.52
2.6.3.2	**BIENES DURADEROS**	**S/. 0.00**
2.6.3.2.1.2	MOBILARIO	S/. 0.00
2.6.3.2.3.1	EQUIPOS COMPUTACIONALES	S/. 0.00
	TOTAL S/	**S/. 24,343.52**

TOTAL FINAL	**S/. 700,000.00**

Municipalidad Distrital Gregorio Albarracin L. V°B° S.G.P.R.C.T TACNA

MUNICIPALIDAD DISTRITAL CRNL. GREGORIO ALBARRACIN L. V°B° GERENCIA MUNICIPAL TACNA

MUNICIPALIDAD DISTRITAL CRNL. GREGORIO ALBARRACIN L. V°B° GERENCIA DE ASESORIA JURIDICA TACNA

Municipalidad Distrital Crnl. Gregorio Albarracin L. V°B° GERENCIA DE PLANEAMIENTO Y PRESUPUESTO TACNA

PROGRAMACIÓN DE ACTIVIDADES DEL PLAN OPERATIVO INSTITUCIONAL - 2018

UNIDAD ORGÁNICA	:	GERENCIA DE DESARROLLO SOCIAL Y SEGURIDAD
UNIDAD EJECUTORA	:	**GERENCIA DE DESARROLLO SOCIAL Y SEGURIDAD**
RESPONSABLE	:	BACH. CARLOS ALBERTO CHIPANA FLORES
OBJETIVOS GENERAL	:	PROMOVER, DIRIGIR Y SUPERVISAR LOS PROGRAMAS Y SERVICIOS PUBLICOS DE CARÁCTER SOCIAL Y DE SERVICIO DE SEGURIDAD CIUDADANA, QUE PERMITA MEJORAR LA CALIDAD DE VIDA DE LA POBLACION CON INCIDENCIA EN LOS MAS VULNERABLES
OBJETIVO ESPECÍFICO	:	PROMOVER, DIRIGIR Y SUPERVISAR LOS PROGRAMAS Y SERVICIOS PUBLICOS DE CARÁCTER SOCIAL Y DE SERVICIO DE SEGURIDAD CIUDADANA, QUE PERMITA MEJORAR LA CALIDAD DE VIDA DE LA POBLACION CON INCIDENCIA EN LOS MAS VULNERABLES

TECHO PRESUPUESTAL	**S/. 922, 970.43**

COD.	ACTIVIDADES / ACCIONES	UNIDAD DE MEDIDA	P%	META PROGRAMADA				TOTAL	FECHA DE TERMINO	DISTRIBUCION PRESUPUESTAL
				1º TRIM.	2º TRIM.	3º TRIM.	4º TRIM.			
1	Orientar y supervisar las actividades tecnicas administrativas orientadas a mejorar la calidad de vida de los pobladores del distrito en materia de carácter social, economico y seguridad	DOCUMENTO	0.059	1	1	1	1	4	31/12/2018	S/. 16,600.00
2	Participar en los talleres de presupuesto participativo y proponer proyectos de desarrollar social, economico y seguridad	COORDINACION	0.015	0	1	0	0	1	31/12/2018	S/. 350.00
3	Gestionar la formulación de proyectos, convenios, contratos, ordenanzas, acuerdos, resoluciones municipales y otros en el ambito de su competencia, asi como emitir opiniontecnica en los proyectos sometidos a consideracion	ACCION	0.147	2	3	3	2	10	31/12/2018	S/. 18,200.00
4	Expedir resoluciones gerenciales en primera instancia y resolver los recursos impugnativos de reconsideracion en materia de competencia	DOCUMENTO	0.177	3	3	3	3	12	31/12/2018	S/. 100.00
5	Supervisar, monitorear y evaluar acciones disuasivas y preventivas contra los hechos y circunstancias que alteren la tranquilidad publica en sus diferentes modalidades	DOCUMENTO	0.088	2	1	1	2	6	31/12/2018	S/. 16,600.00
6	Informar y coordinar con la unidad de imagen institucional la realizacion de eventos masivos con representantes de entidades publicas, privadas y de organizaciones sociales a fin de que los mismos se realicen ordenadamente	COORDINACION	0.177	3	3	3	3	12	31/12/2018	S/. 400.00
7	Promover planificar y ejecutar iniciativas de cooperaciontecnica nacional relacionados al desarrollo social	DOCUMENTO	0.088	2	2	1	1	6	31/12/2018	S/. 18,440.00
8	Promover campañas de difusion a la comunidad en materia social y seguridad	DOCUMENTO	0.074	1	1	1	2	5	31/12/2018	S/. 300.00

V°B° S.G.P.R.C.T

V°B° GERENCIA MUNICIPAL

V°B° GERENCIA DE ASESORIA JURIDICA

V°B° GERENCIA DE PLANEAMIENTO Y PRESUPUESTO

9	Evaluar la organización de seguridad como parte integrantes de las organizaciones vecinales	ACCION	0.059	1	1	1	1	4	31/12/2018	S/. 2,850.00
10	revisar, evaluar y remitir opinion sobre los planes de trabajo y/o proyecto	DOCUMENTO	0.059	1	1	1	1	4	31/12/2018	S/. 300.00
11	Supervisión y monitoreo de las actividades de los equipos funcionales y programas sociales	ACCION	0.059	1	1	1	1	4	31/12/2018	S/. 19,600.00
12	Realizacion de las actividades referente al dia de la madre, organización de plan de trabajo para el agazajo de dicha actividad	ACTIVIDAD	0.015	0	1	0	0	1	31/12/2018	S/. 57,950.00
13	Realizacion de las actividades referente a la navidad, organización del Plan de Trabajo para el agazajo de dicha actividad para la poblacionalbaracina	ACTIVIDAD	0.015	0	1	0	0	1	31/12/2018	S/. 67,790.00
14	Realizar campañas de orientacionala salud a sectores mas vulnerables de nuestro distrito mediante campañas masivas de salud y orientacion, en coordinacion con el equipo funcional competente	ACCION	0.177	3	3	3	3	12	31/12/2018	S/. 21,420.00
GERENCIA DE DESARROLLO SOCIAL Y SEGURIDAD/EQUIPO FUNCIONAL DE EDUCACION, CULTURA Y JUVENTUDES										
15	Elaboración y ejecución del plan de trabajo "Vacaciones Utiles y centro pre-universitario municipal 2018"	INFORME	0.043	2	0	0	0	2	31/12/2018	S/. 99,980.00
16	Elaboración y ejecución del Plan de Trabajo "FORJANDO TALENTOS CULTURALES"	INFORME	0.064	3	0	0	0	3	31/12/2018	S/. 10,200.00
17	Organización para la participación en las actividades en el calendario civico escolar	INFORME	0.129	0	2	2	2	6	31/12/2018	S/. 3,200.00
18	Celebración del día del Maestro Peruano	INFORME	0.021	0	0	1	0	1	31/12/2018	S/. 2,500.00
19	Celebración del día de la juventud	INFORME	0.021	0	0	0	1	1	31/12/2018	S/. 2,900.00
20	Celebración del nacimiento del Coronel Gregorio Albarracin Lanchipa	INFORME	0.021	0	1	0	0	1	31/12/2018	S/. 3,300.00
21	Analizar convenios con diferentes instituciones Públicas y Privadas en beneficio a la población albarracina en los item de educación, cultura.	INFORME	0.043	0	1	0	1	2	31/12/2018	S/. 2,000.00
22	Elaboración y ejecución del plan de trabajo "Implementación de iluminación de arbol navideño gigante y pesebre".	INFORME	0.043	0	0	0	2	2	31/12/2018	S/. 20,920.00
23	Elaboración y ejecución del Plan de Trabajo "Plan Municipal del Libro y la Lectura"	INFORME	0.043	0	0	2	0	2	31/12/2018	S/. 18,500.00
24	Elaboración y ejecución del Plan de Trabajo "Fortalecimiento de Capacidades dirigido a docentes del Distrito"	INFORME	0.043	0	0	2	0	2	31/12/2018	S/. 16,500.00

GERENCIA DE DESARROLLO SOCIAL Y SEGURIDAD/EQUIPO FUNCIONAL DE CENTROS RECREACIONALES Y COMPLEJOS DEPORTIVOS										
25	Organización de la caminata - Plan de Trabajo: "Albarracinos Unidos"	INFORME	0.043	1	0	1	0	2	31/12/2018	S/. 19,398.00
26	Organización y ejecucion clases de Xbox y baile - Plan de trabajo: "EjercitateAlbarracino"	INFORME	0.021	1	0	0	0	1	31/12/2018	S/. 16,302.00
27	Organizar competencia de atletismo en el estadio Joel Gutierrez - Plan de Trabajo: "Unidos en el Deporte"	INFORME	0.021	0	0	1	0	1	31/12/2018	S/. 21,300.00
28	Organización de talleres - Plan de trabajo: "Escuelas Deportivas Municipales (Karate, Ajedrez y Hand Ball)"	INFORME	0.064	0	1	1	1	3	31/12/2018	S/. 50,000.00
GERENCIA DE DESARROLLO SOCIAL Y SEGURIDAD/PROGRAMA DEMUNA										
29	Capacitación a estudiantes en las I.E.	Informe	0.236	2	3	3	3	11	31/12/2018	S/. 36,050.00
30	Capacitación a docentes	Informe	0.215	2	3	3	2	10	31/12/2018	S/. 21,670.00
31	Capacitación a padres de familia	Informe	0.236	2	3	3	3	11	31/12/2018	S/. 21,670.00
32	Capacitación a instituciones publicas y privadas de la jurisdicción	Informe	0.086	1	1	1	1	4	31/12/2018	S/. 100.00
33	Actividades de promoción y sensibilización sobre protección de los niños, niñas y adolescentes	Informe	0.430	5	5	5	5	20	31/12/2018	S/. 2,900.00
34	Campañas preventivo promocionales y asistenciales	Informe	0.043	0	1	0	1	2	31/12/2018	S/. 2,850.00
35	Taller psicoterapéutico en instalaciones de la DEMUNA	Informe	0.086	1	1	1	1	4	31/12/2018	S/. 2,600.00
36	Atención Legal	Ficha	12.887	150	150	150	150	600	31/12/2018	S/. 3,550.00
37	Apertura de Expedientes	Expediente	3.436	40	40	40	40	160	31/12/2018	S/. 100.00
38	Conciliaciones extrajudiciales entre conyugues, padres y familiares buscando la protección de los menores	Acta de conciliación	1.718	20	20	20	20	80	31/12/2018	S/. 100.00
39	Compromisos extrajudiciales entre conyugues, padres y familiares salvaguardando la protección de los menores hijos	Acta de Compromisos	0.859	10	10	10	10	40	31/12/2018	S/. 100.00
40	Realizar seguimiento a los compromisos en las conciliaciones	Ficha de seguimiento	2.577	30	30	30	30	120	31/12/2018	S/. 1,350.00
41	Derivación de casos - acompañamiento	Oficio	2.577	30	30	30	30	120	31/12/2018	S/. 100.00
42	Atención Psicológica en DEMUNA	Ficha	10.309	120	120	120	120	480	31/12/2018	S/. 100.00
43	Plan de atención psicológica en las Instituciones Educativas	Ficha	7.947	70	100	100	100	370	31/12/2018	S/. 300.00
44	Taller psicoterapéutico según Plan de AtencionPsicologica en las Instituciones Educativas	Ficha	2.148	10	30	30	30	100	31/12/2018	S/. 2,850.00
45	Plan de difusión, captación y atención en materia legal en las juntas vecinales, asociaciones y otros dentro del distrito Albarracino. Realizados por practicantes de la carrera profesional de derecho.	Ficha	7.517	50	100	100	100	350	31/12/2018	S/. 3,610.00
GERENCIA DE DESARROLLO SOCIAL Y SEGURIDAD/PROGRAMA DE COMEDORES POPULARES										
46	Renovacion, reconocimiento y registro de las juntas directivas de los comedores populares	Resolucion	0.558	7	6	7	6	26	31/12/2018	S/. 400.00
47	Reuniones mensuales con las presidentas de los comedores populares	Informes	0.258	3	3	3	3	12	31/12/2018	S/. 350.00
48	Supervisión y monitoreo del buen funcionamiento de los comedores populares	Informes	6.443	75	75	75	75	300	31/12/2018	S/. 19,712.00
49	Realizacion de actividades de confraternidad en fechas festivas en beneficio a los comedores populares	Plan	0.086	1	1	1	1	4	31/12/2018	S/. 2,450.00

50	Campaña de fumigacion de los comedores populares	Informe	1.074	25	0	25	0	50	31/12/2018	S/. 1,150.00
51	Charlas de capacitacion en la manipulacion de alimentos y otros	Charlas	0.258	3	3	3	3	12	31/12/2018	S/. 1,770.00
52	Atencion y recepcion de informes mensuales de los comedores populares	Informes	6.443	75	75	75	75	300	31/12/2018	S/. 418.00
53	Implementacion y mejoras de la atencion de los comedores populares, Fortalecimiento de actividades: Planes de Trabajo "Preparación de Platos Productivos", "Reparación y Pintado de Comedores Populares"	Plan	0.021	1	1	1	1	4	31/12/2018	S/. 3,250.00
54	Coordinación y gestion de apoyos de atencion a casos sociales	Informes	0.430	5	5	5	5	20	31/12/2018	S/. 350.00
55	Viabilizar las solicitudes de los requerimientos de los comedores populares	Informes	0.859	10	10	10	10	40	31/12/2018	S/. 150.00
GERENCIA DE DESARROLLO SOCIAL Y SEGURIDAD/PROGRAMA LOCAL DE FOCALIZACION DE SISFOH										
56	Envío de Ficha de Actualización de datos de la Municipalidad a la DOF-LIMA	Informes	0.043	1	0	1	0	2	31/12/2018	S/. 500.00
57	Formular el requerimiento del Formato S100 y Fichas FSU	Actas	0.086	1	1	1	1	4	31/12/2018	S/. 0.00
58	Seguimiento de los resultados de la Aplicacioón del Formato S100 y FSU en la DOF	Accion	0.172	2	2	2	2	8	31/12/2018	S/. 16,896.00
59	Capacitación al personal del Programa Local de Focalizacion SISFOH	Informes	0.064	1	1	1	0	3	31/12/2018	S/. 500.00
60	Charlas de sensibilización de las autoridades representativas, así como tambien a la población del distrito sobre el SISFOH	Coordinación	0.043	0	1	0	1	2	31/12/2018	S/. 500.00
61	Promover campañas de difusión acerca de la importancia del SISFOH con respecto a los Programas Sociales	Informes	0.086	1	1	1	1	4	31/12/2018	S/. 225.00
62	Registro de las personas que soliciten ser empadronadas	Informes	0.086	1	1	1	1	4	31/12/2018	S/. 16,896.00
63	Brindar el apoyo respectivo en las actividades Programadas en beneficio de la comunidad albarracina	Informes	0.086	1	1	1	1	4	31/12/2018	S/. 500.00
64	Campañas de orientacion y sensibilización en empadronamiento para Beca 18 dirigido a los alumnos de 4to y 5to de Secundaria, de las diferentes Instituciones Educativas del Distrito	Informes	0.021	0	0	1	0	1	31/12/2018	S/. 0.00
65	Charlas de Orientación y sensibilización al programa adulto Mayor y OMAPED, con respecto a la Importancia de SISFOH y los beneficios de los Programas Sociales	Informes	0.021	0	0	1	0	1	31/12/2018	S/. 0.00
66	Campaña de Actualización Socioeconomica a los usuarios de los programas sociales del Distrito Gregorio Albarracín Lanchipa	Accion	0.086	1	1	1	1	4	31/12/2018	S/. 20,396.00
67	Notificar al usuario el resultado de su Actualización Socioeconómica	Informes	0.086	1	1	1	1	4	31/12/2018	S/. 575.00
68	Digitacion y envio de informacion a la DOF - LIMA, mediante el correo institucional de la municipalidad y en fisico mediante courrier.	Informes	0.172	2	2	2	2	8	31/12/2018	S/. 19,712.00
69	Ejecución de Plan de Trabajo: "Empadronamiento de hogares con clasificación socio económica próxima a vencer"	Informes	0.086	1	1	1	1	4	31/12/2018	s/.8,300.00

GERENCIA DE DESARROLLO SOCIAL Y SEGURIDAD/CENTRO INTEGRAL DE ATENCION AL ADULTO MAYOR										
70	Promoción y renovación de Juntas Directivas.	Resoluciones	0.043	0	1	0	1	2	31/12/2018	S/. 1,694.92
71	Reuniones Timestrales con las Directivas de las Asociaciones de Adultos Mayores para Tratar Temas de Interés.	Informes	0.086	1	1	1	1	4	31/12/2018	S/. 3,389.83
72	Participación en las reuniones de las diferentes asociaciones y velar por el buen funcionamiento de las mismas.	Informes	0.515	6	6	6	6	24	31/12/2018	S/. 20,338.98
73	Talleres de capacitación en temas de interés para la Persona Adulta Mayor del centro integral de Atención del Adulto Mayor-CIAM.	Informes	0.172	1	2	2	3	8	31/12/2018	S/. 6,779.66
74	Registro y actualización de datos de las asociaciones.	Informes	0.043	0	1	0	1	2	31/12/2018	S/. 1,694.92
75	Taller Productivo, manualidades, bio huerto, bordados.	Informes	0.150	1	2	2	2	7	31/12/2018	S/. 5,932.20
76	Realizar actividades recreativas artísticas culturales de confraternidad , deportivos y días festivos.	Evento	0.150	1	2	2	2	7	31/12/2018	S/. 5,932.20
77	Campaña médica de salud de prevención en las enfermedades.	Informes	0.086	0	1	2	1	4	31/12/2018	S/. 3,389.83
78	Actividad para Navidad de adulto mayor	Informes	0.021	0	0	0	1	1	31/12/2018	S/. 847.46
GERENCIA DE DESARROLLO SOCIAL Y SEGURIDAD/PROGRAMA DE PARTICIPACION VECINAL										
79	Promoción y renovación de Juntas Directivas de las JUNTAS VECINALES	Resolucion	0.346	5	5	8	4	22	31/12/2018	S/. 108.00
80	Reuniones periódicas con las directivas de la diferentes organizaciones sociales de base	Informes	0.063	1	1	1	1	4	31/12/2018	S/. 238.00
81	Participación y coordinación en las reuniones de las diferentes organizaciones y/o asociaciones para velar por el buen funcionamiento de las mismas	Informes	0.314	5	5	5	5	20	31/12/2018	S/. 200.00
82	Registro y actualización de datos de las organizaciones y/o asociaciones	Informes	0.031	0	1	0	1	2	31/12/2018	S/. 200.00
83	Talleres de capacitación (Técnicos, productivos, educativos, artísticos, culturales) en temas de interes inherentes al Programa de Participación Vecinal	Informes	0.016	0	0	1	0	1	31/12/2018	S/. 1,500.00
84	Monitorear y brindar el apoyo para el correcto funcionamiento de las diferentes actividades en las organizaciones sociales de base, garantizando con ello la adecuada atención a sus diferentes beneficiarios	Informes	0.314	3	5	8	4	20	31/12/2018	S/. 19,704.00
85	Organización y ejecución de ferias expositivas en beneficio de las Organizaciones Sociales de Base	Informes Eventos	0.031	0	1	0	1	2	31/12/2018	S/. 1,650.00
86	Elaboracion y ejecucion de planes de trabajo para la realizacion de actividades en beneficio de las juntas vecinales y asociaciones de vivienda: - Albarracino integrate al deporte y confraterniza con tu vecino - Impulsando la identificacion de las Juntas Vecinales "Capacitandote para lograr tu superacion"	Plan	0.016	1	0	0	0	1	31/12/2018	S/. 5,900.00
87	Atención, consultas y guías personalizadas en temas de interés para el Programa de Participación Vecinal	Atención	10.994	200	150	200	150	700	31/12/2018	S/. 500.00

GERENCIA DE DESARROLLO SOCIAL Y SEGURIDAD/PROGRAMA DE VASO DE LECHE										
88	Distribución de alimentos para 1568 beneficiarios mensuales	BENEFICIARIOS	24.63	392	392	392	392	1568	31/12/2018	S/. 42,642.06
89	Evaluacion Nutricional trimestral a los niños beneficiarios	EVALUACION	0.06	1	1	1	1	4	31/12/2018	S/. 103.07
90	Supervisión a los centros de acopio y comites	INFORME	1.01	16	16	16	16	64	31/12/2018	S/. 1,697.20
91	Reunión con los centros de acopios y comites	INFORME	0.19	3	3	3	3	12	31/12/2018	S/. 318.22
92	Inscripción de beneficiarios al PVS, Plan de Trabajo: " Talleres de Verano Kids Albarracino 2018"	INFORME/FICHAS	0.63	10	10	10	10	40	31/12/2018	S/. 4,676.50
93	Actualización de datos (beneficiarios, comites y acopios)	INFORME	0.03	0	1	0	1	2	31/12/2018	S/. 53.05
94	Capacitación a las socias beneficiarias del PLV	INFORME	0.19	3	3	3	3	12	31/12/2018	S/. 318.22
95	Rendición de cuentas a contraloria general de la Republica	INFORME/RENDICION	0.06	1	1	1	1	4	31/12/2018	S/. 106.07
96	Actividades por festividad y confraternidad, Plan de Trabajo "Madres Albarracinas del Programa Vaso de Leche Unidas por el Deporte"	EVENTO	0.06	1	1	1	1	4	31/12/2018	S/. 6,000.00
97	Informe de la cantidad de Beneficiarios al INEI	INFORME	0.03	1	0	1	0	2	31/12/2018	S/. 56.04
GERENCIA DE DESARROLLO SOCIAL Y SEGURIDAD/PROGRAMA DE OMAPED										
98	Insentivar la formalizacion de las asocioaciones de las personas con discapacidad	Registro	0.031	1	0	1	0	2	31/12/2017	S/. 500.00
99	Actualizacion de datos y renovacion de las directivas de la asocioaciones de personas con discapacidad	Resolución Informes	0.502	8	8	8	8	32	31/12/2017	S/. 450.00
100	Capacitaciones en temas tecnicos productivos, artisticos, culturales y deportivos	Plan	0.016	0	0	1	0	1	31/12/2017	S/. 2,388.00
101	Plan de Trabajo "Terapia Fisica rehabilitando a las personas con discapacidad, Practicando deporte"	Plan	0.016	0	1	0	0	1	31/12/2017	S/. 3,400.00
102	Atencion, seguimiento y monitoreo de las actividades de las personas con discapacidad	Informe	5.338	80	100	80	80	340	31/12/2017	S/. 31,205.00
103	Accion de Promocion, difucion y sensibilizacion de la Ley Nro 29973 ley General de la Persona con discapacidad	Charla	0.063	1	1	1	1	4	31/12/2017	S/. 350.00
104	Exposicion y venta de productos elaborados por las personas con discapacidad	Ferias	0.031	0	0	1	1	2	31/12/2017	S/. 1,500.00
105	Realizacion de actividades de confraternidad en fechas festivas en atencion a las personas con discapacidad	Informes	0.078	1	1	1	2	5	31/12/2017	S/. 2,757.00
106	Campaña de atencion integral para las personas con discapacidad	Atencion	0.016	0	0	1	0	1	31/12/2017	S/. 550.00
107	Viabilizar las solicitudes de los requerimientos y necesidades de la PCD	Informes	0.377	5	5	7	7	24	31/12/2017	S/. 400.00
108	Implementacion de las organizaciones de las personas con discapacidad	Plan	0.016	0	1	0	0	1	31/12/2017	S/. 1,500.00
TOTAL				**TOTAL**				**6370**		**S/. 922,970.43**

Municipalidad Distrital Gregorio Albarracin L. V°B° S.G.P.R.C.T TACNA

Municipalidad Distrital Crnl. Gregorio Albarracin L. V°B° GERENCIA MUNICIPAL

Municipalidad Distrital Crnl. Gregorio Albarracin L. V°B° GERENCIA DE ASESORIA JURIDICA TACNA

Municipalidad Distrital Crnl. Gregorio Albarracin L. V°B° GERENCIA DE PLANEAMIENTO Y PRESUPUESTO TACNA

ANALÍTICO DE GASTOS POR ACTIVIDAD DEL POI 2018		
UNIDAD ORGANICA	:	GERENCIA DE DESARROLLO SOCIAL Y SEGURIDAD
UNIDAD EJECUTORA	:	GERENCIA DE DESARROLLO SOCIAL Y SEGURIDAD
RESPONSABLE	:	BACH. CARLOS ALBERTO CHIPANA FLORES

CODIGO DE ACTIVIDAD:	1	NOMBRE DE LA ACTIVIDAD:	ORIENTACION Y SUPERVISAR LAS ACTIVIDADES TECNICAS ADMINISTRATIVA ORIENTADAS A MEJORAR LA CALIDAD DE VIDA DE LOS POBLADORES DEL DISTRITO EN MATERIA DE CARÁCTER SOCIAL, ECONOMICO Y SEGURIDAD
CLASIFICADOR DE GASTO	DENOMINACION		DISTRIBUCION PRESUPUESTAL
2.3.2.8.1.1	CONTRATOS ADMINISTRATIVOS DE SERVICIOS		S/. 16,200.00
2.3.1.5.1.2	PAPELERIA EN GENERAL (ÚTILES Y MATERIALES DE ESCRITORIO)		S/. 100.00
2.3.1.5.1.1	REPUESTOS Y ACCESORIOS		S/. 300.00
TOTAL S/			S/. 16,600.00

CODIGO DE ACTIVIDAD:	2	NOMBRE DE LA ACTIVIDAD:	PARTICIPACION EN LOS TALLERES DE PRESUPUESTO PARTICIPATIVO Y PROPONER PROYECTOS DE DESARROLLO SOCIAL, Y SEGURIDAD
CLASIFICADOR DE GASTO	DENOMINACION		DISTRIBUCION PRESUPUESTAL
2.3.1.5.1.2	PAPELERIA EN GENERAL (ÚTILES Y MATERIALES DE ESCRITORIO)		S/. 200.00
2.3.1.3.1.1	CONBUSTIBLES Y CARBURANTES		S/. 150.00
TOTAL S/			S/. 350.00

CODIGO DE ACTIVIDAD:	3	NOMBRE DE LA ACTIVIDAD:	GESTIONAR LA FORMULACION DE PROYECTOS, CONVENIOS, CONTRATOS, ORDENANZAS, ACUERDOS, RESOLUCIONES MUNICIPALES Y OTROS EN EL AMBITO DE SU COMPETENCIA, ASÍ COOMO EMITIR OPINION TECNICA EN LOS PROYECTOS SOMETIDOS A CONSIDERACION DEL AMBITO SOCIAL Y SEGURIDAD
CLASIFICADOR DE GASTO	DENOMINACION		DISTRIBUCION PRESUPUESTAL
2.3.1.3.1.1	COMBUSTIBLES Y CARBURANTES		S/. 500.00
2.3.1.5.1.2	PAPELERIA EN GENERAL (ÚTILES Y MATERIALES DE ESCRITORIO)		S/. 500.00
2.3.1.99.1.99	OTROS BIENES		S/. 1,000.00
2.3.2.8.1.1	CONTRATO ADMINISTRATIVO DE SERVICIOS		S/. 16,200.00
TOTAL S/			S/. 18,200.00

CODIGO DE ACTIVIDAD:	4	NOMBRE DE LA ACTIVIDAD:	EXPEDIR RESOLUCIONES GERENCIALES EN PRIMERA INSTANCIA Y RESOLVER LOS RECURSOS IMPUGNATIVOS DE RECONSIDERACION EN MATERIA DE SU COMPETENCIA
CLASIFICADOR DE GASTO	DENOMINACION		DISTRIBUCION PRESUPUESTAL
2.3.1.5.1.2	PAPELERIA EN GENERAL (ÚTILES Y MATERIALES DE ESCRITORIO)		S/. 100.00
TOTAL S/			S/. 100.00

CODIGO DE ACTIVIDAD:	5	NOMBRE DE LA ACTIVIDAD:	SUPERVISAR, MONITOREAR Y EVALUAR ACCIONES DISUASIVAS Y PREVENTIVAS CONTRA LOS HECHOS Y CIRCUNSTANCIA QUE ALTEREN LA TRANQUILIDAD PUBLICA EN SUS DIFERENTES MODALIDADES
CLASIFICADOR DE GASTO	DENOMINACION		DISTRIBUCION PRESUPUESTAL
2.3.1.5.1.2	PAPELERIA EN GENERAL (ÚTILES Y MATERIALES DE ESCRITORIO)		S/. 100.00
2.3.2.8.1.1	CONTRATO ADMINISTRATIVO DE SERVICIOS		S/. 16,200.00
2.3.1.5.1.1	REPUESTOS Y ACCESORIOS		S/. 300.00
TOTAL S/			S/. 16,600.00

Municipalidad Distrital Gregorio Albarracin L. V°B° S.G.P.R.C.T. TACNA

Municipalidad Distrital Cnel. Gregorio Albarracin L. V°B° GERENCIA TACNA

Municipalidad Distrital Cnel. Gregorio Albarracin L. V°B° GERENCIA DE ASESORIA JURIDICA TACNA

Municipalidad Distrital Cnel. Gregorio Albarracin L. V°B° GERENCIA DE PLANEAMIENTO Y PRESUPUESTO TACNA

CODIGO DE ACTIVIDAD:	6	NOMBRE DE LA ACTIVIDAD:	INFORMAR Y COORDINAR CON LA UNIDAD DE IMAGEN INSTITUCIONAL LA REALIZACION DE EVENTOS MASIVOS CON REPRESENTANTES DE ENTIDADES PUBLICAS, PRIVADAS Y DE ORGANIZACIONES SOCUALES A FIN DE QUE LOS MISMOS SE REALICEN ORDENADAMENTE

CLASIFICADOR DE GASTO	DENOMINACION	DISTRIBUCION PRESUPUESTAL
2.3.1.5.1.2	PAPELERIA EN GENERAL (ÚTILES Y MATERIALES DE ESCRITORIO)	S/. 200.00
2.3.1.5.1.1	REPUESTOS Y ACCESORIOS	S/. 200.00
	TOTAL S/	**S/. 400.00**

CODIGO DE ACTIVIDAD:	7	NOMBRE DE LA ACTIVIDAD:	PROMOVER PLANIFICAR Y EJECUTAR INICIATIVAS DE COOPERACION TECNICA NACIONAL RELACIONADOS AL DESARROLLO SOCIAL

CLASIFICADOR DE GASTO	DENOMINACION	DISTRIBUCION PRESUPUESTAL
2.3.2.8.1.1	CONTRATO ADMINISTRATIVO DE SERVICIOS	S/. 16,200.00
2.3.2.1.2.2	VIATICOS Y ASIGNACIONES POR COMISION DE SERVICIOS	S/. 1,500.00
2.3.2.7.3.1	REALIZADO POR PERSONAS JURIDICAS	S/. 740.00
	TOTAL S/	**S/. 18,440.00**

CODIGO DE ACTIVIDAD:	8	NOMBRE DE LA ACTIVIDAD:	PROMOVER CAMPAÑAS DE DIFUSION A LA COMUNIDAD EN MATERIA SOCIAL Y SEGURIDAD

CLASIFICADOR DE GASTO	DENOMINACION	DISTRIBUCION PRESUPUESTAL
2.3.1.5.1.2	PAPELERIA EN GENERAL (ÚTILES Y MATERIALES DE ESCRITORIO)	S/. 100.00
2.3.1.5.1.1	REPUESTOS Y ACCESORIOS	S/. 200.00
	TOTAL S/	**S/. 300.00**

CODIGO DE ACTIVIDAD:	9	NOMBRE DE LA ACTIVIDAD:	EVALUAR LA ORGANIZACIÓN DE SEGURIDAD COMO PARTE INTEGRANTE DE LAS ORGANIZACIONES VECINALES

CLASIFICADOR DE GASTO	DENOMINACION	DISTRIBUCION PRESUPUESTAL
2.3.1.3.1.1	COMBUSTIBLES Y CARBURANTES	S/. 150.00
2.3.1.5.1.2	PAPELERIA EN GENERAL (ÚTILES Y MATERIALES DE ESCRITORIO)	S/. 100.00
2.3.2.7.5.2	PROPINA PARA PRACTICANTES	S/. 2,600.00
	TOTAL S/	**S/. 2,850.00**

CODIGO DE ACTIVIDAD:	10	NOMBRE DE LA ACTIVIDAD:	REVISAR, EVALUAR Y EMITIR OPINION SOBRE LOS PLANES DE TRABAJO Y/O PROYECTOS.

CLASIFICADOR DE GASTO	DENOMINACION	DISTRIBUCION PRESUPUESTAL
2.3.1.5.1.2	PAPELERIA EN GENERAL (ÚTILES Y MATERIALES DE ESCRITORIO)	S/. 300.00
	TOTAL S/	**S/. 300.00**

CODIGO DE ACTIVIDAD:	11	NOMBRE DE LA ACTIVIDAD:	SUPERVISION Y MONITOREO DE LAS ACTIVIDADES DE LOS EQUIPOS FUNCIONALES Y PROGRAMAS SOCIALES

CLASIFICADOR DE GASTO	DENOMINACION	DISTRIBUCION PRESUPUESTAL
2.3.2.8.1.1	CONTRATO ADMINISTRATIVO DE SERVICIOS	S/. 19,200.00
2.3.1.5.1.2	PAPELERIA EN GENERAL (ÚTILES Y MATERIALES DE ESCRITORIO)	S/. 100.00
2.3.1.3.1.1	COMBUSTIBLES Y CARBURANTES	S/. 300.00
		S/. 19,600.00

CODIGO DE ACTIVIDAD:	12	NOMBRE DE LA ACTIVIDAD:	ELABORACION Y EJECUCION DEL PLAN DE TRABAJO "DÍA DE LA MADRE"

CLASIFICADOR DE GASTO	DENOMINACION	DISTRIBUCION PRESUPUESTAL
1.3.27.11.99	SERVICIOS DIVERSOS	S/. 53,200.00
2.3.1.3.1.1	COMBUSTIBLES Y CARBURANTES	S/. 800.00
2.3.1.2.1.1	VESTUARIO, ACCESORIO Y PRENDAS	S/. 250.00
2.3.1.5.11	REPUESTO Y ACCESORIOS	S/. 1,500.00
2.3.2.8.1.1	CONTRATO ADMINISTRATIVO DE SERVICIOS	S/. 1,800.00
2.3.2.2.4.1	SERVICIOS DE PUBLICIDAD	S/. 1,500.00
2.3.1.99.1.99	OTROS BIENES	S/. 1,000.00
2.3.1.5.1.2	PAPELERIA EN GENERAL (ÚTILES Y MATERIALES DE ESCRITORIO)	S/. 1,200.00
	TOTAL S/	**S/. 61,250.00**

CODIGO DE ACTIVIDAD:	13	NOMBRE DE LA ACTIVIDAD:	ELABORACION Y EJECUCION DEL PLAN DE TRABAJO "FIESTAS DE LA NAVIDAD"

CLASIFICADOR DE GASTO	DENOMINACION	DISTRIBUCION PRESUPUESTAL
1.3.27.11.99	SERVICIOS DIVERSOS	S/. 3,200.00
2.3.22.4.1	SERVICIO DE PUBLICIDAD	S/. 1,500.00
2.3.1.1.1.1	ALIMENTOS Y BEBIDAS PARA CONSUMO HUMANO	S/. 10,000.00
2.3.1.3.1.1	COMBUSTIBLES Y CARBURANTES	S/. 1,000.00
2.3.2.8.1.1	CONTRATO ADMINISTRATIVO DE SERVICIOS	S/. 1,500.00
2.3.1.99.1.99	OTROS BIENES	S/. 50,590.00
	TOTAL S/	**S/. 67,790.00**

CODIGO DE ACTIVIDAD:	14	NOMBRE DE LA ACTIVIDAD:	REALIZAR COMPAÑAS DE ORIENTACION A LA SALUD DE SECTORES MAS VULNERABLES DE NUESTRO DISTRITO MEDIANTE CAMPAÑAS MASIVAS DE SALUD Y ORIENTACION, EN COORDINACION CON EL EQUIPO FUNCIONAL COMPETENTE.

CLASIFICADOR DE GASTO	DENOMINACION	DISTRIBUCION PRESUPUESTAL
2.3.1.5.1.2	PAPELERIA EN GENERAL (ÚTILES Y MATERIALES DE ESCRITORIO)	S/. 820.00
2.3.1.3.1.1	COMBUSTIBLES Y CARBURANTES	S/. 4,800.00
2.3.1.8.2.1	MATERIAL, INSOMOS INSTRUMENTAL Y ACCESORIOS MEDICOS	S/. 5,000.00
2.3.1.11.1.4	MAQUINARIAS Y EQUIPOS	S/. 600.00
2.3.2.7.11.99	SERVICIOS DIVERSOS	S/. 6,000.00
	TOTAL S/	**S/. 17,220.00**

TOTAL FINAL GDS	**S/. 240,000.00**

FORMATO N°03

ANALÍTICO DE GASTOS POR ACTIVIDAD DEL POI 2018

UNIDAD ORGANICA	:	GERENCIA DE DESARROLLO SOCIAL Y SEGURIDAD
UNIDAD EJECUTORA	:	EQUIPO FUNCIONAL DE EDUCACIÓN, CULTURA Y JUVENTUDES
RESPONSABLE	:	BACH. ING. ECON. HECTOR TAPIA SALAS

CODIGO DE ACTIVIDAD:	15	NOMBRE DE LA ACTIVIDAD:	Elaboración y ejecución del plan de trabajo "Vacaciones Utiles Y Centro Pre-Universitario Municipal 2018"

CLASIFICADOR DE GASTO	DENOMINACION	DISTRIBUCION PRESUPUESTAL
2.3.27.11 99	SERVICIOS DIVERSOS	S/. 80,000.00
2.3.15.12	PAPELERÍA EN GENERAL (ÚTILES Y MATERIALES DE ESCRITORIO)	S/. 2,980.00
2.3.13.11	COMBUSTIBLES Y CARBURANTES	S/. 1,000.00
2.3.12.11	VESTUARIO, ACCESORIOS Y PRENDAS	S/. 2,000.00
2.6.32.11	MAQUINAS Y EQUIPOS	S/. 6,000.00
2.3.15.31	ASEO, LIMPIEZA Y TOCADOR	S/. 2,000.00
2.3.22.41	SERVICIO DE PUBLICIDAD	S/. 5,000.00
2.3.15.11	REPUESTOS Y ACCESORIOS	S/. 1,000.00
	TOTAL S/	**S/. 99,980.00**

Municipalidad Distrital Coronel Gregorio Albarracin Lanchipa V°B° S.G.P.R.C.T.

Municipalidad Distrital Coronel Gregorio Albarracin Lanchipa V°B° GERENCIA DE ASESORIA JURIDICA

Municipalidad Distrital Coronel Gregorio Albarracin Lanchipa V°B° GERENCIA DE PLANEAMIENTO Y PRESUPUESTO

CODIGO DE ACTIVIDAD:	16	NOMBRE DE LA ACTIVIDAD:	Elaboración y ejecución del Plan de trabajo "Forjando Talentos Culturales"

CLASIFICADOR DE GASTO	DENOMINACION	DISTRIBUCION PRESUPUESTAL
2.3.27.11 99	SERVICIOS DIVERSOS	S/. 6,000.00
2.3.15.12	PAPELERÍA EN GENERAL (ÚTILES Y MATERIALES DE ESCRITORIO)	S/. 500.00
2.3.13.11	COMBUSTIBLES Y CARBURANTES	S/. 200.00
2.3.12.11	VESTUARIO, ACCESORIOS Y PRENDAS	S/. 2,000.00
2.3.15.31	ASEO, LIMPIEZA Y TOCADOR	S/. 500.00
2.3.22.41	SERVICIO DE PUBLICIDAD	S/. 1,000.00
	TOTAL S/	**S/. 10,200.00**

CODIGO DE ACTIVIDAD:	17	NOMBRE DE LA ACTIVIDAD:	Organización para la participacion en las actividades en el calendario civico escolar

CLASIFICADOR DE GASTO	DENOMINACION	DISTRIBUCION PRESUPUESTAL
2.3.27.11 99	SERVICIOS DIVERSOS	S/. 2,000.00
2.3.15.12	PAPELERÍA EN GENERAL (ÚTILES Y MATERIALES DE ESCRITORIO)	S/. 200.00
2.3.13.11	COMBUSTIBLES Y CARBURANTES	S/. 500.00
2.3.15.11	REPUESTOS Y ACCESORIOS	S/. 500.00
	TOTAL S/	**S/. 3,200.00**

CODIGO DE ACTIVIDAD:	18	NOMBRE DE LA ACTIVIDAD:	Celebración del día del Maestro Peruano

CLASIFICADOR DE GASTO	DENOMINACION	DISTRIBUCION PRESUPUESTAL
2.3.27.11 99	SERVICIOS DIVERSOS	S/. 1,000.00
2.3.15.12	PAPELERÍA EN GENERAL (ÚTILES Y MATERIALES DE ESCRITORIO)	S/. 800.00
2.3.13.11	COMBUSTIBLES Y CARBURANTES	S/. 200.00
2.3.15.11	REPUESTOS Y ACCESORIOS	S/. 500.00
	TOTAL S/	**S/. 2,500.00**

CODIGO DE ACTIVIDAD:	19	NOMBRE DE LA ACTIVIDAD:	Celebración del día de la juventud

CLASIFICADOR DE GASTO	DENOMINACION	DISTRIBUCION PRESUPUESTAL
2.3.27.11 99	SERVICIOS DIVERSOS	S/. 2,000.00
2.3.15.12	PAPELERÍA EN GENERAL (ÚTILES Y MATERIALES DE ESCRITORIO)	S/. 300.00
2.3.13.11	COMBUSTIBLES Y CARBURANTES	S/. 200.00
2.3.15.11	REPUESTOS Y ACCESORIOS	S/. 400.00
	TOTAL S/	**S/. 2,900.00**

CODIGO DE ACTIVIDAD:	20	NOMBRE DE LA ACTIVIDAD:	Celebración del nacimiento del Coronel Gregorio Albarracín

CLASIFICADOR DE GASTO	DENOMINACION	DISTRIBUCION PRESUPUESTAL
2.3.27.11 99	SERVICIOS DIVERSOS	S/. 1,500.00
2.3.15.12	PAPELERÍA EN GENERAL (ÚTILES Y MATERIALES DE ESCRITORIO)	S/. 500.00
2.3.13.11	COMBUSTIBLES Y CARBURANTES	S/. 300.00
2.3.15.11	REPUESTOS Y ACCESORIOS	S/. 1,000.00
	TOTAL S/	**S/. 3,300.00**

Municipalidad Distrital Gregorio Albarracín V°B° S.G.R.R.C.T TACNA

Municipalidad Distrital Crnl. Gregorio Albarracín V°B° Gerencia Mi Técnica TACNA

Municipalidad Distrital Crnl. Gregorio Albarracín V°B° Gerencia de Asesoría Jurídica TACNA

Municipalidad Distrital Crnl. Gregorio Albarracín V°B° Gerencia de Planeamiento y Presupuesto TACNA

CODIGO DE ACTIVIDAD:	21	NOMBRE DE LA ACTIVIDAD:	Analizar convenios con diferentes Instituciones Públicas y Privadas en Beneficio a la Población Albarracina en los Item de Educación, Cultura.

CLASIFICADOR DE GASTO	DENOMINACION	DISTRIBUCION PRESUPUESTAL
2.3.27.11 99	SERVICIOS DIVERSOS	S/. 1,500.00
2.3.15.12	PAPELERÍA EN GENERAL (ÚTILES Y MATERIALES DE ESCRITORIO)	S/. 300.00
2.3.15.11	REPUESTOS Y ACCESORIOS	S/. 200.00
	TOTAL S/	**S/. 2,000.00**

CODIGO DE ACTIVIDAD:	22	NOMBRE DE LA ACTIVIDAD:	Elaboración y ejecución del plan de trabajo "Implementación de iluminación de arbol navideño gigante y pesebre".

CLASIFICADOR DE GASTO	DENOMINACION	DISTRIBUCION PRESUPUESTAL
2.3.2.7.11.99	SERVICIOS DIVERSOS	S/. 3,000.00
2.3.1.3.1.1	COMBUSTIBLE Y CARBURANTES	S/. 920.00
2.3.1.2.1.1	VESTUARIO, ACCESORIOS Y PRENDAS	S/. 2,000.00
2.6.3.2.1.1	MAQUINAS Y EQUIPOS	S/. 15,000.00
	TOTAL S/	**S/. 20,920.00**

CODIGO DE ACTIVIDAD:	23	NOMBRE DE LA ACTIVIDAD:	Elaboración y ejecución del Plan de Trabajo "Plan Municipal del Libro y la Lectura"

CLASIFICADOR DE GASTO	DENOMINACION	DISTRIBUCION PRESUPUESTAL
2.3.27.11 99	SERVICIOS DIVERSOS	S/. 10,000.00
2.3.1.5.1.2	PAPELERÍA EN GENERAL (ÚTILES Y MATERIALES DE ESCRITORIO)	S/. 500.00
2.3.1.3.1.1	COMBUSTIBLES Y CARBURANTES	S/. 1,000.00
2.3.1.2.1.1	VESTUARIO, ACCESORIOS Y PRENDAS	S/. 1,000.00
2.6.3.2.1.1	MAQUINAS Y EQUIPOS	S/. 4,000.00
2.3.1.5.3.1	ASEO, LIMPIEZA Y TOCADOR	S/. 1,000.00
2.3.1.5.1.1	REPUESTOS Y ACCESORIOS	S/. 1,000.00
	TOTAL S/	**S/. 18,500.00**

CODIGO DE ACTIVIDAD:	24	NOMBRE DE LA ACTIVIDAD:	Elaboración y ejecución del Plan de Trabajo "Fortalecimiento de Capacidades dirigido a docentes del Distrito"

CLASIFICADOR DE GASTO	DENOMINACION	DISTRIBUCION PRESUPUESTAL
2.3.27.11 99	SERVICIOS DIVERSOS	S/. 13,000.00
2.3.15.12	PAPELERÍA EN GENERAL (ÚTILES Y MATERIALES DE ESCRITORIO)	S/. 1,500.00
2.3.13.11	COMBUSTIBLES Y CARBURANTES	S/. 1,000.00
2.3.12.11	ASEO, LIMPIEZA Y TOCADOR	S/. 500.00
2.3.15.11	REPUESTOS Y ACCESORIOS	S/. 500.00
	TOTAL S/	**S/. 16,500.00**

TOTAL FINAL E.F.E.C.J	**S/. 180,000.00**

ANALÍTICO DE GASTOS POR ACTIVIDAD DEL POI 2018

UNIDAD ORGANICA	:	GERENCIA DE DESARROLLO SOCIAL Y SEGURIDAD
UNIDAD EJECUTORA	:	EQUIPO FUNCIONAL DE CENTROS RECREACIONALES Y COMPLEJOS DEPORTIVOS
RESPONSABLE	:	PROF. YONE ELENA VILLANUEVA RAMOS

CODIGO DE ACTIVIDAD:	25	NOMBRE DE LA ACTIVIDAD:	ORGANIZACIÓN DE LA CAMINATA - PLAN DE TRABAJO: ALBARRACINOS UNIDOS

CLASIFICADOR DE GASTO	DENOMINACION	DISTRIBUCION PRESUPUESTAL
2.3.1.5.1.2	PAPELERIA EN GENERAL	S/. 878.00
2.3.2.7.11.99	SERVICIO DIVERSOS	S/. 18,470.00
	TOTAL S/	**S/. 19,348.00**

CODIGO DE ACTIVIDAD:	26	NOMBRE DE LA ACTIVIDAD:	ORGANIZACIÓN Y EJECUCION CLASES DE XBOX Y BAILE - PLAN DE TRABAJO EJERCITATE ALBARRACINO

CLASIFICADOR DE GASTO	DENOMINACION	DISTRIBUCION PRESUPUESTAL
2.3.27.11 99	SERVICIOS DIVERSOS	S/. 15,430.00
2.3.1.5.3.1	ACCESORIOS DE ASEO Y LIMPIEZA	S/. 682.00
2.3.1.5.1.1	REPUESTOS Y ACCESORIOS	S/. 240.00
	TOTAL S/	S/. 16,352.00

CODIGO DE ACTIVIDAD:	27	NOMBRE DE LA ACTIVIDAD:	ORGANIZAR COMPETENCIA DE ATLETISMO EN EL ESTADIO JOEL GUTIERREZ-PLAN DE TRABAJO UNIDOS EN EL DEPORTE

CLASIFICADOR DE GASTO	DENOMINACION	DISTRIBUCION PRESUPUESTAL
2.3.27.11 99	SERVICIOS DIVERSOS	S/. 21,300.00
	TOTAL S/	S/. 21,300.00

CODIGO DE ACTIVIDAD:	28	NOMBRE DE LA ACTIVIDAD:	ORGANIZACIÓN DE TALLERES DEPORTIVOS-PLAN DE TRABAJO DE ESCUELAS DEPORTIVOS MUNICIPALES: KARATE, AJEDREZ Y HAND

CLASIFICADOR DE GASTO	DENOMINACION	DISTRIBUCION PRESUPUESTAL
2.3.27.11 99	SERVICIOS DIVERSOS	S/. 38,780.00
2.3.1.2.1.1	VESTUARIO, ACCESORIOS Y PRENDAS DIVERSAS	S/. 5,490.00
2.3.1.9.1.99	OTROS MATERIALES DE ENSEÑANZA	S/. 1,210.00
2.3.1.1.1.1	ALIMENTOS Y BEBIDAS PARA CONSUMO HUMANO	S/. 1,191.00
2.3.22.44	SERVICIO DE IMPRESIONES, ENCUADERNACION Y EMPASTADO	S/. 2,000.00
2.3.1.99.1.99	OTROS BIENES	S/. 529.00
2.3.1.99.14	SIMBOLOS, DISTINTIVOS Y CONDECORACIONES	S/. 800.00
	TOTAL S/	S/. 50,000.00

TOTAL FINAL E.F.C.R.C.D.	S/. 107,000.00

ANALÍTICO DE GASTOS POR ACTIVIDAD DEL POI 2018

UNIDAD ORGANICA	:	GERENCIA DE DESARROLLO SOCIAL Y SEGURIDAD
UNIDAD EJECUTORA	:	DEFENSORIA MUNICIPAL DEL NIÑO Y ADOLESCENTE (DEMUNA)
RESPONSABLE	:	DR. VICTOR ARMANDO GONZALES CONDORI

CODIGO DE ACTIVIDAD:	29	NOMBRE DE LA ACTIVIDAD:	CAPACITACION A ESTUDIANTES DE LAS I.E

CLASIFICADOR DE GASTO	DENOMINACION	DISTRIBUCION PRESUPUESTAL
2.3.2.2.4.1	SERVICIO DE PUBLICIDAD	S/. 50.00
2.3.1.5.1.2	PAPELERIA EN GENERAL (ÚTILES Y MATERIALES DE ESCRITORIO)	S/. 400.00
2.3.2.8.1.1	CONTRATO ADMINISTRATIVO DE SERVICIOS	S/. 28,000.00
2.3.2.8.1.2	CONTRIBUCIONES A ESSALUD DE C.A.S	S/. 2,520.00
2.3.2.8.1.1	VACACIONES TRUNCAS	S/. 2,330.00
2.3.1.3.1.1	COMBUSTIBLES Y CARBURANTES	S/. 300.00
2.3.2.7.11.99	SERVICIOS DIVERSOS	S/. 2,450.00
	TOTAL S/	S/. 36,050.00

Municipalidad Distrital Gregorio Albarracin Lanchipa V°B° S.G.P.R.C.T -TACNA-

Municipalidad Distrital Crnl. Gregorio Albarracin Lanchipa V°B° GERENCIA DE ASESORIA JURIDICA -TACNA-

Municipalidad Distrital Crnl. Gregorio Albarracin Lanchipa V°B° GERENCIA DE PLANEAMIENTO Y PRESUPUESTO -TACNA-

CODIGO DE ACTIVIDAD:	30	NOMBRE DE LA ACTIVIDAD:	CAPACITACION A DOCENTES

CLASIFICADOR DE GASTO	DENOMINACION	DISTRIBUCION PRESUPUESTAL
2.3.1.5.1.2	PAPELERIA EN GENERAL (ÚTILES Y MATERIALES DE ESCRITORIO)	S/. 100.00
2.3.2.2.4.1	SERVICIO DE PUBLICIDAD	S/. 50.00
2.3.2.8.1.1	CONTRATO ADMINISTRATIVO DE SERVICIOS	S/. 16,000.00
2.3.2.8.1.2	CONTRIBUCIONES A ESSALUD DE C.A.S	S/. 1,440.00
2.3.2.8.1.1	VACACIONES TRUNCAS	S/. 1,330.00
2.3.1.3.1.1	COMBUSTIBLES Y CARBURANTES	S/. 300.00
2.3.2.7.11.99	SERVICIOS DIVERSOS	S/. 2,450.00
	TOTAL S/	**S/. 21,670.00**

CODIGO DE ACTIVIDAD:	31	NOMBRE DE LA ACTIVIDAD:	CAPACITACION A PADRES DE FAMILIA

CLASIFICADOR DE GASTO	DENOMINACION	DISTRIBUCION PRESUPUESTAL
2.3.1.5.1.2	PAPELERIA EN GENERAL (ÚTILES Y MATERIALES DE ESCRITORIO)	S/. 100.00
2.3.2.2.4.1	SERVICIO DE PUBLICIDAD	S/. 50.00
2.3.2.8.1.1	CONTRATO ADMINISTRATIVO DE SERVICIOS	S/. 16,000.00
2.3.2.8.1.2	CONTRIBUCIONES A ESSALUD DE C.A.S	S/. 1,440.00
2.3.2.8.1.1	VACACIONES TRUNCAS	S/. 1,330.00
2.3.1.3.1.1	COMBUSTIBLES Y CARBURANTES	S/. 300.00
2.3.2.7.11.99	SERVICIOS DIVERSOS	S/. 2,450.00
	TOTAL S/	**S/. 21,670.00**

CODIGO DE ACTIVIDAD:	32	NOMBRE DE LA ACTIVIDAD:	CAPACITACION A INSTITUCIONES PUBLICO Y PRIVADA DE LA JURISDICCION

CLASIFICADOR DE GASTO	DENOMINACION	DISTRIBUCION PRESUPUESTAL
2.3.1.5.1.2	PAPELERIA EN GENERAL (ÚTILES Y MATERIALES DE ESCRITORIO)	S/. 100.00
	TOTAL S/	**S/. 100.00**

CODIGO DE ACTIVIDAD:	33	NOMBRE DE LA ACTIVIDAD:	ACTIVIDADES DE PROMOCION Y SENSIBILIZACION SOBRE PROTECCION DE LOS NIÑOS Y ADOLESCENTES (CARPAS MOVILES)

CLASIFICADOR DE GASTO	DENOMINACION	DISTRIBUCION PRESUPUESTAL
2.3.1.5.1.2	PAPELERIA EN GENERAL (ÚTILES Y MATERIALES DE ESCRITORIO)	S/. 100.00
2.3.2.7.11.99	SERVICIOS DIVERSOS	S/. 2,450.00
2.3.1.3.1.1	COMBUSTIBLES Y CARBURANTES	S/. 300.00
2.3.1.5.1.1	REPUESTOS Y ACCESORIOS	S/. 50.00
	TOTAL S/	**S/. 2,900.00**

CODIGO DE ACTIVIDAD:	34	NOMBRE DE LA ACTIVIDAD:	CAMPAÑAS PREVENTIVO PROMOCIONALES Y ASISTENCIALES

CLASIFICADOR DE GASTO	DENOMINACION	DISTRIBUCION PRESUPUESTAL
2.3.1.5.1.2	PAPELERIA EN GENERAL (ÚTILES Y MATERIALES DE ESCRITORIO)	S/. 100.00
2.3.1.3.1.1	COMBUSTIBLES Y CARBURANTES	S/. 300.00
2.3.2.7.11.99	SERVICIOS DIVERSOS	S/. 2,450.00
	TOTAL S/	**S/. 2,850.00**

Municipalidad Distrital Gregorio Albarracin L. V°B° S.G.P.R.C.T TACNA

Municipalidad Distrital Cnel. Gregorio Albarracin L. V°B° Gerencia Municipal TACNA

Municipalidad Distrital Cnel. Gregorio Albarracin L. V°B° Gerencia de Asesoría Jurídica TACNA

Municipal Cnel. Gregorio V°B° Gerencia de Planeamiento y Presupuesto TACNA

CODIGO DE ACTIVIDAD:	35	NOMBRE DE LA ACTIVIDAD:	TALLER PSICOTERAPEUTICO EN INSTALACIONES DE LA DEMUNA

CLASIFICADOR DE GASTO	DENOMINACION	DISTRIBUCION PRESUPUESTAL
2.3.1.5.1.2	PAPELERIA EN GENERAL (ÚTILES Y MATERIALES DE ESCRITORIO)	S/. 100.00
2.3.2.7.11.99	SERVICIOS DIVERSOS	S/. 2,450.00
2.3.2.2.4.1	SERVICIO DE PUBLICIDAD	S/. 50.00
	TOTAL S/	**S/. 2,600.00**

CODIGO DE ACTIVIDAD:	36	NOMBRE DE LA ACTIVIDAD:	ATENCION LEGAL

CLASIFICADOR DE GASTO	DENOMINACION	DISTRIBUCION PRESUPUESTAL
2.3.1.5.1.2	PAPELERIA EN GENERAL (ÚTILES Y MATERIALES DE ESCRITORIO)	S/. 100.00
2.3.2.8.1.1	CONTRATO ADMINISTRATIVO DE SERVICIOS	S/. 2,450.00
2.3.2.1.2.2	VIATICOS Y ASIGNACIONES POR COMISION DE SERVICIOS	S/. 1,000.00
	TOTAL S/	**S/. 3,550.00**

CODIGO DE ACTIVIDAD:	37	NOMBRE DE LA ACTIVIDAD:	APERTURA DE EXPEDIENTES

CLASIFICADOR DE GASTO	DENOMINACION	DISTRIBUCION PRESUPUESTAL
2.3.1.5.1.2	PAPELERIA EN GENERAL (ÚTILES Y MATERIALES DE ESCRITORIO)	S/. 100.00
	TOTAL S/	**S/. 100.00**

CODIGO DE ACTIVIDAD:	38	NOMBRE DE LA ACTIVIDAD:	CONCILIACIONES EXTRAJUDICIALES ENTRE CONYUGUES, PADRES Y FAMILIARES

CLASIFICADOR DE GASTO	DENOMINACION	DISTRIBUCION PRESUPUESTAL
2.3.1.5.1.2	PAPELERIA EN GENERAL (ÚTILES Y MATERIALES DE ESCRITORIO)	S/. 100.00
	TOTAL S/	**S/. 100.00**

CODIGO DE ACTIVIDAD:	39	NOMBRE DE LA ACTIVIDAD:	COMPROMISOS EXTRAJUDICIALES ENTRE CONYUGUES, PADRES Y FAMILIARES SALVAGUARDANDO LA PROTECCION DE LOS MENORES HIJOS

CLASIFICADOR DE GASTO	DENOMINACION	DISTRIBUCION PRESUPUESTAL
2.3.1.5.1.2	PAPELERIA EN GENERAL (ÚTILES Y MATERIALES DE ESCRITORIO)	S/. 100.00
	TOTAL S/	**S/. 100.00**

CODIGO DE ACTIVIDAD:	40	NOMBRE DE LA ACTIVIDAD:	REALIZAR SEGUIMIENTO A LOS COMPROMISOS EN LAS CONCILIACIONES

CLASIFICADOR DE GASTO	DENOMINACION	DISTRIBUCION PRESUPUESTAL
2.3.2.1.2.1	PASAJES Y GASTOS DE TRANSPORTE	S/. 300.00
2.3.2.1.2.2	VIATICOS Y ASIGNACIONES POR COMISION DE SERVICIOS	S/. 1,000.00
2.3.1.5.1.2	PAPELERIA EN GENERAL (ÚTILES Y MATERIALES DE ESCRITORIO)	S/. 50.00
	TOTAL S/	**S/. 1,350.00**

CODIGO DE ACTIVIDAD:	41	NOMBRE DE LA ACTIVIDAD:	DERIVACION DE CASOS - ACOMPAÑAMIENTO

CLASIFICADOR DE GASTO	DENOMINACION	DISTRIBUCION PRESUPUESTAL
2.3.1.5.1.2	PAPELERIA EN GENERAL (ÚTILES Y MATERIALES DE ESCRITORIO)	S/. 100.00
	TOTAL S/	**S/. 100.00**

Municipalidad Distrital Gregorio Albarracin L. V°B° S.G.P.R.C.T TACNA

Municipalidad Distrital Crnl. Gregorio Albarracin L. V°B° GERENCIA MUNICIPAL TACNA

Municipalidad Distrital Crnl. Gregorio Albarracin L. V°B° GERENCIA DE ASESORIA JURIDICA TACNA

Municipalidad Distrital Crnl. Gregorio Albarracin L. V°B° GERENCIA DE PLANEAMIENTO Y PRESUPUESTO TACNA

CODIGO DE ACTIVIDAD:	42	NOMBRE DE LA ACTIVIDAD:	ATENCION PSICOLOGICA EN DEMUNA

CLASIFICADOR DE GASTO	DENOMINACION	DISTRIBUCION PRESUPUESTAL
2.3.1.5.1.2	PAPELERIA EN GENERAL (ÚTILES Y MATERIALES DE ESCRITORIO)	S/. 100.00
	TOTAL S/	**S/. 100.00**

CODIGO DE ACTIVIDAD:	43	NOMBRE DE LA ACTIVIDAD:	REALIZAR SEGUIMIENTO A LOS COMPROMISOS EN LAS CONCILIACIONES

CLASIFICADOR DE GASTO	DENOMINACION	DISTRIBUCION PRESUPUESTAL
2.3.1.5.1.2	PAPELERIA EN GENERAL (ÚTILES Y MATERIALES DE ESCRITORIO)	S/. 100.00
2.3.2.2.4.1	SERVICIO DE PUBLICIDAD	S/. 50.00
2.3.2.2.4.2	OTROS SERVICIOS DE PUBLICIDAD Y DIFUSION	S/. 150.00
	TOTAL S/	**S/. 300.00**

CODIGO DE ACTIVIDAD:	44	NOMBRE DE LA ACTIVIDAD:	TALLER PSICOTERAPEUTICO SEGÚN LA ATENCION PSCOLOGICA EN LAS INSTITUCIONES EDUCATIVAS.

CLASIFICADOR DE GASTO	DENOMINACION	DISTRIBUCION PRESUPUESTAL
2.3.1.5.1.2	PAPELERIA EN GENERAL (ÚTILES Y MATERIALES DE ESCRITORIO)	S/. 100.00
2.3.1.3.1.1	COMBUSTIBLES Y CARBURANTES	S/. 300.00
2.3.2.2.4.2	OTROS SERVICIOS DE PUBLICIDAD Y DIFUSION	S/. 100.00
2.3.2.7.11.99	SERVICIOS DIVERSOS	S/. 2,350.00
	TOTAL S/	**S/. 2,850.00**

CODIGO DE ACTIVIDAD:	45	NOMBRE DE LA ACTIVIDAD:	PLAN DE DIFUSION, CAPTACION Y ATENCION EN MATERIA LEGAL DE LAS JUNTAS VECINALES, ASOCIACIONES Y OTROS DENTRO DEL DISTRITO ALBARRACINO. REALIZADOS POR PRACTICANTES DE LA CARRERA PROFESIONAL DE DERECHO.

CLASIFICADOR DE GASTO	DENOMINACION	DISTRIBUCION PRESUPUESTAL
2.3.1.5.1.1	REPUESTOS Y ACCESORIOS	S/. 100.00
2.3.1.5.1.2	PAPELERIA EN GENERAL (ÚTILES Y MATERIALES DE ESCRITORIO)	S/. 100.00
2.3.1.3.1.1	COMBUSTIBLES Y CARBURANTES	S/. 300.00
2.3.2.1.2.2	VIATICOS Y ASIGNACIONES POR Comisión DE SERVICIOS	S/. 250.00
2.3.2.7.11.99	SERVICIOS DIVERSOS	S/. 2,860.00
	TOTAL S/	**S/. 3,610.00**

TOTAL FINAL DEMUNA	**S/. 100,000.00**

ANALÍTICO DE GASTOS POR ACTIVIDAD DEL POI 2018

UNIDAD ORGANICA	:	GERENCIA DE DESARROLLO SOCIAL Y SEGURIDAD
UNIDAD EJECUTORA	:	PROGRAMA DE COMEDORES POPULARES
RESPONSABLE	:	ABOG. LOURDES JACHO CHOQUE

CODIGO DE ACTIVIDAD:	46	NOMBRE DE LA ACTIVIDAD:	RENOVACION, RECONOCIMIENTO Y REGISTRO DE LAS JUNTAS DIRECTIVAS DE LOS COMEDORES POPULARES

CLASIFICADOR DE GASTO	DENOMINACION	DISTRIBUCION PRESUPUESTAL
2.3.1.5.1.2	PAPELERIA EN GENERAL, ÚTILES Y MATERIALES DE OFICINA	S/. 200.00
2.3.1.5.1.1	REPUESTOS Y ACCESORIOS	S/. 200.00
	TOTAL S/	**S/. 400.00**

Municipalidad Distrital Gregorio Albarracin L. V°B° S.G.P.R.C.T TACNA

Municipalidad Distrital Crnl. Gregorio Albarracin L. V°B° GERENCIA MUNICIPAL TACNA

Municipalidad Distrital Crnl. Gregorio Albarracin L. V°B° GERENCIA DE ASESORIA JURIDICA TACNA

Municipalidad Distrital Crnl. Gregorio Albarracin L. V°B° GERENCIA DE PLANEAMIENTO Y PRESUPUESTO TACNA

CODIGO DE ACTIVIDAD:	47	NOMBRE DE LA ACTIVIDAD:	REUNIONES MENSUALES CON LAS PRESIDENTAS DE LOS COMEDORES POPULARES
CLASIFICADOR DE GASTO	**DENOMINACION**		**DISTRIBUCION PRESUPUESTAL**
2.3.1.5.1.2	PAPELERIA EN GENERAL, ÚTILES Y MATERIALES DE OFICINA		S/. 200.00
2.3.1.3.1.1	COMBUSTIBLES Y CARBURANTES		S/. 150.00
TOTAL S/			**S/. 350.00**

CODIGO DE ACTIVIDAD:	48	NOMBRE DE LA ACTIVIDAD:	SUPERVISION Y MONITOREO DEL BUEN FUNCIONAMIENTO DE LOS COMEDORES POPULARES
CLASIFICADOR DE GASTO	**DENOMINACION**		**DISTRIBUCION PRESUPUESTAL**
2.3.2.8.1.1	CONTRATO ADMINISTRATIVO DE SERVICIOS		S/. 18,200.00
2.3.2.8.1.2	CONTRIBUCIONES A ESSALUD DE C.A.S		S/. 1,512.00
TOTAL S/			**S/. 19,712.00**

CODIGO DE ACTIVIDAD:	49	NOMBRE DE LA ACTIVIDAD:	REALIZACION DE ACTIVIDADES DE CONFRATERNIDAD EN FECHAS FESTIVAS EN BENEFICIO A LOS COMEDORES POPULARES
CLASIFICADOR DE GASTO	**DENOMINACION**		**DISTRIBUCION PRESUPUESTAL**
2.3.2.7.11.99	SERVICIOS DIVERSOS		S/. 2,000.00
2.3.1.5.1.1	REPUESTOS Y ACCESORIOS		S/. 200.00
2.3.1.5.1.2	PAPELERIA EN GENERAL, ÚTILES Y MATERIALES DE OFICINA		S/. 250.00
TOTAL S/			**S/. 2,450.00**

CODIGO DE ACTIVIDAD:	50	NOMBRE DE LA ACTIVIDAD:	CAMPAÑA DE FUMIGACION DE LOS COMEDORES POPULARES
CLASIFICADOR DE GASTO	**DENOMINACION**		**DISTRIBUCION PRESUPUESTAL**
2.3.2.7.11.99	SERVICIOS DIVERSOS		S/. 1,000.00
2.3.1.3.1.1	COMBUSTIBLES Y CARBURANTES		S/. 150.00
TOTAL S/			**S/. 1,150.00**

CODIGO DE ACTIVIDAD:	51	NOMBRE DE LA ACTIVIDAD:	CHARLAS DE CAPACITACION EN LA MAMNIPULACION DE ALIMENTOS Y OTROS
CLASIFICADOR DE GASTO	**DENOMINACION**		**DISTRIBUCION PRESUPUESTAL**
2.3.2.7.11.99	SERVICIOS DIVERSOS		S/. 1,000.00
2.3.1.3.1.1	COMBUSTIBLES Y CARBURANTES		S/. 150.00
2.3.1.1.1.1	ALIMENTOS Y BEBIDAS PARA CONSUMO HUMANO		S/. 400.00
2.3.1.5.1.2	PAPELERIA EN GENERAL, ÚTILES Y MATERIALES DE OFICINA		S/. 220.00
TOTAL S/			**S/. 1,770.00**

CODIGO DE ACTIVIDAD:	52	NOMBRE DE LA ACTIVIDAD:	ATENCION Y RECEPCION DE INFORMES MENSUALES DE LOS COMEDORES POPULARES
CLASIFICADOR DE GASTO	**DENOMINACION**		**DISTRIBUCION PRESUPUESTAL**
2.3.1.5.1.1	REPUESTOS Y ACCESORIOS		S/. 200.00
2.3.1.5.1.2	PAPELERIA EN GENERAL, ÚTILES Y MATERIALES DE OFICINA		S/. 218.00
TOTAL S/			**S/. 418.00**

Municipalidad Distrital Gregorio Albarracin L. V°B° S.G.P.R.C.T TACNA

Municipalidad Distrital Crnl. Gregorio Albarracin L. V°B° GERENCIA DE ASESORIA JURIDICA TACNA

Municipalidad Distrital Crnl. Gregorio Albarracin L. V°B° GERENCIA DE PLANEAMIENTO Y PRESUPUESTO TACNA

CODIGO DE ACTIVIDAD:	53	NOMBRE DE LA ACTIVIDAD:	IMPLEMENTACION Y MEJORAS DE LA ATENCION EN LOS COMEDORES POPULARES
CLASIFICADOR DE GASTO	**DENOMINACION**		**DISTRIBUCION PRESUPUESTAL**
2.3.1.1.1.1	ALIMENTOS Y BEBIDAS PARA CONSUMO HUMANO		S/. 300.00
2.3.1.3.1.1	COMBUSTIBLES Y CARBURANTES		S/. 150.00
2.3.2.7.11.99	SERVICIOS DIVERSOS		S/. 2,000.00
2.3.1.2.1.1	VESTUARIO, ACCESORIOS Y PRENDAS		S/. 800.00
TOTAL S/			**S/. 3,250.00**

CLASIFICADOR DE GASTO	54	NOMBRE DE LA ACTIVIDAD:	COORDINACION Y GESTION DE APOYOS Y ATENCION A CASOS SOCIALES
CLASIFICADOR DE GASTO	**DENOMINACION**		**DISTRIBUCION PRESUPUESTAL**
2.3.1.3.1.1	COMBUSTIBLES Y CARBURANTES		S/. 150.00
2.3.1.5.1.1	REPUESTOS Y ACCESORIOS		S/. 200.00
TOTAL S/			**S/. 350.00**

CLASIFICADOR DE GASTO	55	NOMBRE DE LA ACTIVIDAD:	VIABILIZAR LAS SOLICITUDES DE LOS REQUERIMIENTOS DE LOS COMEDORES POPULARES
CLASIFICADOR DE GASTO	**DENOMINACION**		**DISTRIBUCION PRESUPUESTAL**
2.3.1.3.1.1	COMBUSTIBLES Y CARBURANTES		S/. 150.00
TOTAL S/			**S/. 150.00**

TOTAL FINAL DE P.C.P.	**S/. 30,000.00**

ANALÍTICO DE GASTOS POR ACTIVIDAD DEL POI 2018

UNIDAD ORGANICA	:	GERENCIA DE DESARROLLO SOCIAL Y SEGURIDAD
UNIDAD EJECUTORA	:	PROGRAMA LOCAL DE FOCALIZACION SISFOH
RESPONSABLE	:	IRMA BEATRIZ MIRANDA ZAPATA

CODIGO DE ACTIVIDAD:	56	NOMBRE DE LA ACTIVIDAD:	ENVIO DE FICHA DE ACTUALIZACION DE DATOS DE LA MUNICIPALIDAD A LA DOF-LIMA
CLASIFICADOR DE GASTO	**DENOMINACION**		**DISTRIBUCION PRESUPUESTAL**
2.3.1.5.1.2	PAPELERIA EN GENERAL (ÚTILES Y MATERIALES DE ESCRITORIO)		S/. 500.00
TOTAL S/			**S/. 500.00**

CODIGO DE ACTIVIDAD:	57	NOMBRE DE LA ACTIVIDAD:	FORMULAR EL REQUERIMIENTO DEL FORMATO $100 Y FICHAS FSU
CLASIFICADOR DE GASTO	**DENOMINACION**		**DISTRIBUCION PRESUPUESTAL**
1.3.27.11.99	SERVICIOS DIVERSOS		S/. 0.00
TOTAL S/			**S/. 0.00**

CODIGO DE ACTIVIDAD:	58	NOMBRE DE LA ACTIVIDAD:	SEGUIMIENTO DE LOS RESULTADOS DE LA APLICACIÓN DEL FORMATO $100 Y FSU EN LA DOF
CLASIFICADOR DE GASTO	**DENOMINACION**		**DISTRIBUCION PRESUPUESTAL**
2.3.2.8.1.1	CONTRATO ADMINISTRATIVO DE SERVICIOS		S/. 14,400.00
2.1.3.1.1.5	CONTRIBUCIONES A ESSALUD		S/. 1,296.00
2.1.1.9.3.3	VACACIONES TRUNCAS		S/. 1,200.00
TOTAL S/			**S/. 16,896.00**

Municipalidad Distrital Gregorio Albarracin L. V°B° S.G.P.R.C.T TACNA

Municipalidad Distrital Crnl. Gregorio Albarracin L. V°B° GERENCIA MUNICIPAL TACNA

Municipalidad Distrital Crnl. Gregorio Albarracin L. V°B° GERENCIA DE ASESORIA JURIDICA TACNA

Municipalidad Distrital Crnl. Gregorio Albarracin L. V°B° GERENCIA DE PLANEAMIENTO Y PRESUPUESTO TACNA

CODIGO DE ACTIVIDAD:	59	NOMBRE DE LA ACTIVIDAD:	CAPACITACION AL PERSONAL DE PROGRAMA LOCAL DE FISCALIZACION DE SISFOH
CLASIFICADOR DE GASTO	DENOMINACION		DISTRIBUCION PRESUPUESTAL
2.3.1.5.1.2	PAPELERIA EN GENERAL (ÚTILES Y MATERIALES DE ESCRITORIO)		S/. 500.00
TOTAL S/			S/. 500.00

CODIGO DE ACTIVIDAD:	60	NOMBRE DE LA ACTIVIDAD:	CHARLAS DE SENSIBILIZACION A AUTORIDADES REPRESENTATIVAS, ASI COMO TAMBIEN A LA POBLACION DEL DISTRITO SOBRE EL SISFOH
CLASIFICADOR DE GASTO	DENOMINACION		DISTRIBUCION PRESUPUESTAL
2.3.1.5.1.2	PAPELERIA EN GENERAL (ÚTILES Y MATERIALES DE ESCRITORIO)		S/. 500.00
TOTAL S/			S/. 500.00

CODIGO DE ACTIVIDAD:	61	NOMBRE DE LA ACTIVIDAD:	PROMOVER CAMPAÑAS DE DIFUSION ACERCA DE LA IMPORTANCIA DEL SISFOH CON RESPECTO A LOS PROGRAMAS SOCIALES
CLASIFICADOR DE GASTO	DENOMINACION		DISTRIBUCION PRESUPUESTAL
2.3.1.2.1.1	VESTUARIO, ACCESORIOS Y PRENDAS		S/. 225.00
TOTAL S/			S/. 225.00

CODIGO DE ACTIVIDAD:	62	NOMBRE DE LA ACTIVIDAD:	REGISTRO DE LAS PERSONAS QUE SOLICITEN SER EMPADRONADAS
CLASIFICADOR DE GASTO	DENOMINACION		DISTRIBUCION PRESUPUESTAL
2.3.2.8.1.1	CONTRATO ADMINISTRATIVO DE SERVICIOS		S/. 14,400.00
2.1.3.1.1.5	CONTRIBUCIONES A ESSALUD		S/. 1,296.00
2.1.1.9.3.3	VACACIONES TRUNCAS		S/. 1,200.00
TOTAL S/			S/. 16,896.00

CODIGO DE ACTIVIDAD:	63	NOMBRE DE LA ACTIVIDAD:	BRINDAR EL APOYO RESPECTIVO EN LAS ACTIVIDADES PROGRAMADAS EN BENEFICIO DE LA COMUNIDAD ALBARRACINA
CLASIFICADOR DE GASTO	DENOMINACION		DISTRIBUCION PRESUPUESTAL
2.3.1.5.1.2	PAPELERIA EN GENERAL (ÚTILES Y MATERIALES DE ESCRITORIO)		S/. 500.00
TOTAL S/			S/. 500.00

CODIGO DE ACTIVIDAD:	64	NOMBRE DE LA ACTIVIDAD:	CAMPAÑA DE ORIENTACION Y SENSIBILIZACION EN EMPADRONAMIENTO PARA BECA 18 DIRIGIDO A LOS ALUMNOS DE 4TO Y 5TO DE SECUNDARIA, DE LAS DIFERENTES INSTITUCIONES EDUCATIVAS DEL DISTRITO
CLASIFICADOR DE GASTO	DENOMINACION		DISTRIBUCION PRESUPUESTAL
TOTAL S/			S/. 0.00

CODIGO DE ACTIVIDAD:	65	NOMBRE DE LA ACTIVIDAD:	CHARLAS DE ORIENTACION Y SENSIBILIZACION AL PROGRAMA ADULTO MAYOR Y OMAPED, CON RESPECTO A LA IMPORTANCIA DE SISFOH Y LOS BENEFICIOS DE LOS PROGRAMAS SOCIALES
CLASIFICADOR DE GASTO	DENOMINACION		DISTRIBUCION PRESUPUESTAL
TOTAL S/			S/. 0.00

Municipalidad Distrital Coronel Gregorio Albarracin L. V°B° S.G.P.R.C.T TACNA

Municipalidad Distrital Coronel Gregorio Albarracin L. V°B° GERENCIA MUNICIPAL TACNA

Municipalidad Distrital Coronel Gregorio Albarracin L. V°B° GERENCIA DE ASESORIA JURIDICA TACNA

Municipalidad Distrital Coronel Gregorio Albarracin L. V°B° GERENCIA DE PLANEAMIENTO Y PRESUPUESTO TACNA

CODIGO DE ACTIVIDAD:	66	NOMBRE DE LA ACTIVIDAD:	CAMPAÑA DE ACTUALIZACION SOCIOECONOMICA A LOS USUARIOS DE LOS PROGRAMAS SOCIALES DEL DISTRITO GREGORIO ALBARRACIN LANCHIPA

CLASIFICADOR DE GASTO	DENOMINACION	DISTRIBUCION PRESUPUESTAL
2.6.3.2.1.1	MAQUINARIAS Y EQUIPOS	S/. 3,500.00
2.3.2.8.1.1	CONTRATO ADMINISTRATIVO DE SERVICIO	S/. 14,400.00
2.1.3.1.1.5	CONTRIBUCIONES A ESSALUD	S/. 1,296.00
2.1.1.9.3.3	VACACIONES TRUNCAS	S/. 1,200.00
	TOTAL S/	**S/. 20,396.00**

CODIGO DE ACTIVIDAD:	67	NOMBRE DE LA ACTIVIDAD:	NOTIFICAR AL USUARIO EL RESULTADO DE SU ACTIALIZACION SOCIOECONOMICA

CLASIFICADOR DE GASTO	DENOMINACION	DISTRIBUCION PRESUPUESTAL
2.3.1.5.1.1	RESPUESTOS Y ACCESORIOS	S/. 575.00
	TOTAL S/	**S/. 575.00**

CODIGO DE ACTIVIDAD:	68	NOMBRE DE LA ACTIVIDAD:	DIGITACION Y ENVIO DE INFORMACION A LA DOF - LIMA, MEDIANTE EL CORREO INSTITUCIONAL EN LA MUNICIPALIDAD Y EN FISICO MEDIANTE COURRIER.

CLASIFICADOR DE GASTO	DENOMINACION	DISTRIBUCION PRESUPUESTAL
2.1.3.1.1.5	CONTRATO ADMINISTRATIVO DE SERVICIOS	S/. 16,800.00
2.1.3.1.1.5	CONTRIBUCIONES A ESSALUD	S/. 1,512.00
2.1.1.9.3.3	VACACIONES TRUNCAS	S/. 1,400.00
	TOTAL S/	**S/. 19,712.00**

CODIGO DE ACTIVIDAD:	69	NOMBRE DE LA ACTIVIDAD:	EJECUCION DE PLAN DE TRABAJO: "EMPADRONAMIENTO DE HOGARES CON CLASIFICACION SOCIO ECONOMICA PROXIMA A VENCER"

CLASIFICADOR DE GASTO	DENOMINACION	DISTRIBUCION PRESUPUESTAL
2.3.2.7.11.99	SERVICIOS DIVERSOS	S/. 8,300.00
	TOTAL S/	**S/. 8,300.00**

TOTAL FINAL DE P. SISFOH	**S/. 85,000.00**

ANALÍTICO DE GASTOS POR ACTIVIDAD DEL POI 2018

UNIDAD ORGANICA	:	GERENCIA DE DESARROLLO SOCIAL Y SEGURIDAD
UNIDAD EJECUTORA	:	CENTRO INTEGRAL DE ATENCION AL ADULTO MAYOR - CIAM
RESPONSABLE	:	BACH. VICTOR A. RAMOS CONDORI

CODIGO DE ACTIVIDAD:	70	NOMBRE DE LA ACTIVIDAD:	PROMOCION Y RENOVACION DE JUNTAS DIRECTIVAS

CLASIFICADOR DE GASTO	DENOMINACION	DISTRIBUCION PRESUPUESTAL
2.3.1.5.1.2	PAPELERIA EN GENERAL (ÚTILES Y MATERIALES DE ESCRITORIO)	S/. 108.47
2.3.1.1.1.1	ALIMENTOS Y BEBIDAS PARA CONSUMO	S/. 186.45
2.3.1.3.1.1	COMBUSTIBLES Y CARBURANTES	S/. 200.00
2.3.2.7.11.99	SERVICIOS DIVERSOS	S/. 1,200.00
	TOTAL S/	**S/. 1,694.92**

Municipalidad Distrital Gregorio Albarracin L. V°B° S.G.P.R.C.T - TACNA -

Municipalidad Distrital Crnl. Gregorio Albarracin L. V°B° GERENCIA MUNICIPAL - TACNA -

Municipalidad Distrital Crnl. Gregorio Albarracin L. V°B° GERENCIA DE ASESORIA JURIDICA - TACNA -

Municipalidad Distrital Crnl. Gregorio Albarracin L. V°B° GERENCIA DE PLANEAMIENTO Y PRESUPUESTO - TACNA -

CODIGO DE ACTIVIDAD:	71	NOMBRE DE LA ACTIVIDAD:	REUNIONES TRIMESTRALES CON LAS DIRECTIVAS DE LAS ASOCIACIONES P.A.M
CLASIFICADOR DE GASTO	DENOMINACION		DISTRIBUCION PRESUPUESTAL
2.3.1.5.1.2	PAPELERIA EN GENERAL (ÚTILES Y MATERIALES DE ESCRITORIO)		S/. 359.96
2.3.1.1.1.1	ALIMENTOS Y BEBIDAS PARA CONSUMO		S/. 372.90
2.3.1.3.1.1	COMBUSTIBLES Y CARBURANTES		S/. 256.97
2.3.2.7.11.99	SERVICIOS DIVERSOS		S/. 2,400.00
	TOTAL S/		S/. 3,389.83

CODIGO DE ACTIVIDAD:	72	NOMBRE DE LA ACTIVIDAD:	PARTICIPACIÓN EN LAS REUNIONES DE LAS DIFERENTES ASOCICIONES Y VELAR POR EL BUEN FUNCIONAMIENTO ENTRE LAS MISMAS
CLASIFICADOR DE GASTO	DENOMINACION		DISTRIBUCION PRESUPUESTAL
2.3.1.5.1.2	PAPELERIA EN GENERAL (ÚTILES Y MATERIALES DE ESCRITORIO)		S/. 396.61
2.3.1.1.1.1	ALIMENTOS Y BEBIDAS PARA CONSUMO		S/. 614.83
2.3.2.7.11.99	SERVICIOS DIVERSOS		S/. 600.00
2.3.1.3.1.1	COMBUSTIBLES Y CARBURANTES		S/. 300.71
2.3.2.8.1.1	SERVICIOS DIVERSOS		S/. 17,333.33
2.3.2.8.1.2	CONTRIBUCIONES A ESSALUD DE C.A.S		S/. 1,093.50
	TOTAL S/		S/. 20,338.98

CODIGO DE ACTIVIDAD:	73	NOMBRE DE LA ACTIVIDAD:	TALLERES DE CAPACITACION EN TEMA DE INTERES PARA LA PERSONA ADULTO MAYOR DEL CENTRO INTEGRAL DE ATENCION DEL ADULTO MAYOR - CIAM
CLASIFICADOR DE GASTO	DENOMINACION		DISTRIBUCION PRESUPUESTAL
2.3.1.5.1.2	PAPELERIA EN GENERAL (ÚTILES Y MATERIALES DE ESCRITORIO)		S/. 549.45
2.3.1.1.1.1	ALIMENTOS Y BEBIDAS PARA CONSUMO		S/. 500.00
2.3.1.5.1.1	REPUESTOS Y ACCESORIOS		S/. 400.00
2.3.2.7.11.99	SERVICIOS DIVERSOS		S/. 5,330.21
	TOTAL S/		S/. 6,779.66

CODIGO DE ACTIVIDAD:	74	NOMBRE DE LA ACTIVIDAD:	REGISTRO Y ACTUALIZACIONES DE DATOS DE LAS ASOCIACIONES
CLASIFICADOR DE GASTO	DENOMINACION		DISTRIBUCION PRESUPUESTAL
2.3.1.5.1.2	PAPELERIA EN GENERAL (ÚTILES Y MATERIALES DE ESCRITORIO)		S/. 100.00
2.3.2.7.11.99	SERVICIOS DIVERSOS		S/. 1,594.92
	TOTAL S/		S/. 1,694.92

CODIGO DE ACTIVIDAD:	75	NOMBRE DE LA ACTIVIDAD:	TALLERES PRODUCTIVOS, MANUALIDADES, BIO HUERTO, BORDADOS
CLASIFICADOR DE GASTO	DENOMINACION		DISTRIBUCION PRESUPUESTAL
2.3.1.1.1.1	ALIMENTOS Y BEBIDAS PARA CONSUMO		S/. 582.00
2.3.1.3.1.1	COMBUSTIBLES Y CARBURANTES		S/. 150.00
2.3.2.8.1.1	CONTRATO ADMINISTRATIVO DE SERVICIOS		S/. 1,950.00
2.3.2.8.1.2	CONTRIBUCIONES A ESSALUD DE C.A.S.		S/. 109.35
2.3.2.7.11.99	SERVICIOS DIVERSOS		S/. 3,140.85
	TOTAL S/		S/. 5,932.20

CODIGO DE ACTIVIDAD:	76	NOMBRE DE LA ACTIVIDAD:	REALIZAR ACTIVIDADES RECREATIVAS ARTISTICAS CULTURALES DE CONFRATERNIDAD, DEPORTIVOS Y DIAS FESTIVOS

CLASIFICADOR DE GASTO	DENOMINACION	DISTRIBUCION PRESUPUESTAL
2.3.1.1.1.1	ALIMENTOS Y BEBIDAS PARA CONSUMO	S/. 582.00
2.3.1.3.1.1	COMBUSTIBLES Y CARBURANTES	S/. 150.00
2.3.2.7.11.99	SERVICIOS DIVERSOS	S/. 5,200.20
	TOTAL S/	S/. 5,932.20

CODIGO DE ACTIVIDAD:	77	NOMBRE DE LA ACTIVIDAD:	CAMPAÑA MEDICA DE SALUD PREVENCION EN LAS ENFERMEDADES

CLASIFICADOR DE GASTO	DENOMINACION	DISTRIBUCION PRESUPUESTAL
2.3.1.5.1.2	PAPELERIA EN GENERAL (ÚTILES Y MATERIALES DE ESCRITORIO)	S/. 52.00
2.3.2.7.11.99	SERVICIOS DIVERSOS	S/. 3,262.47
2.3.1.1.1.1	ALIMENTOS Y BEBIDAS PARA CONSUMO	S/. 75.36
	TOTAL S/	S/. 3,389.83

CODIGO DE ACTIVIDAD:	78	NOMBRE DE LA ACTIVIDAD:	ACTIVIDADES PARA NAVIDAD DE LAS P.A.M

CLASIFICADOR DE GASTO	DENOMINACION	DISTRIBUCION PRESUPUESTAL
2.3.1.1.1.1	ALIMENTOS Y BEBIDAS PARA CONSUMO	S/. 847.46
	TOTAL S/	S/. 847.46

TOTAL FINAL P.A.M.	S/. 50,000.00

ANALÍTICO DE GASTOS POR ACTIVIDAD DEL POI 2018

UNIDAD ORGANICA	:	GERENCIA DE DESARROLLO SOCIAL Y SEGURIDAD
UNIDAD EJECUTORA	:	PROGRAMA DE PARTICIPACION VECINAL
RESPONSABLE	:	ABOG. LOURDES JACHO CHOQUE

CODIGO DE ACTIVIDAD:	79	NOMBRE DE LA ACTIVIDAD:	PROMOCION Y RENOVACION DE JUNTAS DIERCTIVAS DE LAS JUNTAS VECINALES

CLASIFICADOR DE GASTO	DENOMINACION	DISTRIBUCION PRESUPUESTAL
2.3.1.5.1.2	PAPELERIA EN GENERAL, UTILES Y MATERIALES DE OFICINA	S/. 108.00
	TOTAL S/	S/. 108.00

CODIGO DE ACTIVIDAD:	80	NOMBRE DE LA ACTIVIDAD:	REUNIONES CON LAS DIRECTIVAS DE LAS ORGANIZACIONES SOCIALES DE BASE

CLASIFICADOR DE GASTO	DENOMINACION	DISTRIBUCION PRESUPUESTAL
2.3.1.5.1.2	PAPELERIA EN GENERAL, ÚTILES Y MATERIALES DE ESCRITORIO	S/. 238.00
	TOTAL S/	S/. 238.00

CODIGO DE ACTIVIDAD:	81	NOMBRE DE LA ACTIVIDAD:	PARTICIPACION Y COORDINACION EN LAS REUNIONES DE LAS ORGANIZACIONES SOCIALES DE BASE PARA VELAR POR EL BUEN FUNCIONAMIENTO DE LA MISMA

CLASIFICADOR DE GASTO	DENOMINACION	DISTRIBUCION PRESUPUESTAL
2.3.1.5.1.2	PAPELERIA EN GENERAL, ÚTILES Y MATERIALES DE ESCRITORIO	S/. 200.00
	TOTAL S/	S/. 200.00

Municipalidad Distrital Gregorio Albarracin L. V°B° S.G.P.R.C.T TACNA

Municipalidad Distrital Cnel. Gregorio Albarracin L. V°B° GERENCIA MUNICIPAL TACNA

Municipalidad Distrital Cnel. Gregorio Albarracin L. V°B° GERENCIA DE ASESORIA JURIDICA

Municipalidad Distrital Cnel. Gregorio Albarracin L. V°B° GERENCIA DE PLANEAMIENTO Y PRESUPUESTO

CODIGO DE ACTIVIDAD:	82	NOMBRE DE LA ACTIVIDAD:	REGISTRO Y ACTUALIZACION DE DATOS DE LAS ORGANIZACIONES Y/O ASOCIACIONES
CLASIFICADOR DE GASTO	DENOMINACION		DISTRIBUCION PRESUPUESTAL
2.3.1.5.1.1	REPUESTOS Y ACCESORIOS		S/. 200.00
	TOTAL S/		S/. 200.00

CODIGO DE ACTIVIDAD:	83	NOMBRE DE LA ACTIVIDAD:	TALLERES DE CAPACITACION(TECNICOS, PRODUCTIVOS, EDUCATIVOS, ARTISTICOS, CULTURALES) EN TEMAS DE INTERES INHERENTES AL PROGRAMA DE PARTICIPACION VECINAL
CLASIFICADOR DE GASTO	DENOMINACION		DISTRIBUCION PRESUPUESTAL
2.3.2.7.11.99	SERVICIOS DIVERSOS		S/. 1,500.00
	TOTAL S/		S/. 1,500.00

CODIGO DE ACTIVIDAD:	84	NOMBRE DE LA ACTIVIDAD:	MONITOREAR Y BRINDAR EL APOYO PARA EL CORRECTO FUNCIONAMIENTO DE LAS DIFERENTES ACTIVIDADES DE LAS ORGANIZACIONES DE BASES, GARANTIZANDO CON LA ADECUADA ATENCION A SUS DIFERENTES BENEFICIARIOS
CLASIFICADOR DE GASTO	DENOMINACION		DISTRIBUCION PRESUPUESTAL
2.3.2.8.1.1	CONTRATO ADMINISTRATIVO DE SERVICIOS		S/. 18,192.00
2.3.2.8.1.2	CONTRIBUCIONES A ESSALUD DE C.A.S		S/. 1,512.00
	TOTAL S/		S/. 19,704.00

CODIGO DE ACTIVIDAD:	85	NOMBRE DE LA ACTIVIDAD:	ORGANIZACIÓN Y EJECUCION DE FERIAS EXPOSITIVAS EN BENEFICIO DE LAS ORGANIZACIONES SOCIALES DE BASE
CLASIFICADOR DE GASTO	DENOMINACION		DISTRIBUCION PRESUPUESTAL
2.3.1.1.1.1	ALIMENTOS Y BEBIDAS PARA CONSUMO		S/. 300.00
2.3.1.3.1.1	COMBUSTIBLES Y CARBURANTES		S/. 150.00
2.3.1.5.1.2	PAPELERIA EN GENERAL, UTILES Y MATERIALES DE OFICINA		S/. 200.00
2.3.2.7.11.99	SERVICIOS DIVERSOS		S/. 1,000.00
	TOTAL S/		S/. 1,650.00

CODIGO DE ACTIVIDAD:	86	NOMBRE DE LA ACTIVIDAD:	ELABORACION Y EJECUCION DE PLANES DE TRABAJO PARA LA REALIZACION DE ACTIVIDADES EN BENEFICIO DE LAS JUNTAS VECINALES Y ASOCIACIONES DE VIVIENDA: - ALBARRACINO INTEGRATE AL DEPORTE Y CONFRATERNIZA CON TU VECINO - IMPULSANDO LA IDENTIFICACION DE LAS JUNTAS VECINALES "CAPACITANDOTE PARA LOGRAR TU SUPERACION"
CLASIFICADOR DE GASTO	DENOMINACION		DISTRIBUCION PRESUPUESTAL
2.3.1.1.1.1	ALIMENTOS Y BEBIDAS PARA CONSUMO HUMANO		S/. 600.00
2.3.2.7.11.99	SERVICIOS DIVERSOS		S/. 2,500.00
2.3.1.99.1.99	OTROS BIENES		S/. 600.00
2.3.1.99.1.4	SIMBOLOS, DISTINTIVOS Y CONDECORACIONES		S/. 600.00
2.3.1.3.1.1	COMBUSTIBLES Y CARBURANTES		S/. 300.00
2.3.1.2.1.1	VESTUARIO, ACCESORIOS Y PRENDAS		S/. 700.00
2.3.1.5.1.2	PAPELERIA EN GENERAL, UTILES Y MATERIALES DE OFICINA		S/. 200.00
2.3.1.5.1.1	REPUESTOS Y ACCESORIOS		S/. 400.00
	TOTAL S/		S/. 5,900.00

Municipalidad Distrital Gregorio Albarracin L. V°B° S.G.P.R.C.T TACNA

Municipalidad Distrital Cnel. Gregorio Albarracin L. V°B° GERENCIA MUNICIPAL TACNA

Municipalidad Distrital Cnel. Gregorio Albarracin L. V°B° GERENCIA DE ASESORIA JURIDICA TACNA

Municipalidad Distrital Cnel. Gregorio Albarracin L. V°B° GERENCIA DE PLANEAMIENTO Y PRESUPUESTO TACNA

CODIGO DE ACTIVIDAD:	87	NOMBRE DE LA ACTIVIDAD:	ATENCION, CONSULTAS Y GUIAS PERSONALIZADAS EN TEMAS DE INTERES PARA EL PROGRAMA DE PARTICIPACION VECINAL

CLASIFICADOR DE GASTO	DENOMINACION	DISTRIBUCION PRESUPUESTAL
2.3.1.5.1.2	PAPELERIA EN GENERAL, UTILES Y MATERIALES DE OFICINA	S/. 300.00
2.3.1.1.1.1	REPUESTOS Y ACCESORIOS	S/. 200.00
	TOTAL S/	S/. 500.00

TOTAL FINAL P.P.V.	S/. 30,000.00

ANALÍTICO DE GASTOS POR ACTIVIDAD DEL POI 2018

UNIDAD ORGANICA	:	GERENCIA DE DESARROLLO SOCIAL Y SEGURIDAD
UNIDAD EJECUTORA	:	PROGRAMA VASO DE LECHE
RESPONSABLE	:	SRA. FRANCISCA RAQUEL QUENTA MAMANI

CODIGO DE ACTIVIDAD:	88	NOMBRE DE LA ACTIVIDAD:	DISTRIBUCION DE ALIMENTOS PARA 1568 BENEFICIARIOS MENSUALES

CLASIFICADOR DE GASTO	DENOMINACION	DISTRIBUCION PRESUPUESTAL
2.2.2.3.1.1	HOJUELA DE CEREALES	S/. 18,000.00
2.2.2.3.1.1	LECHE EVAPORADA	S/. 18,618.06
2.2.2.3.1.1	ENRIQUECIDO LACTEO	S/. 6,024.00
	TOTAL S/	S/. 42,642.06

CODIGO DE ACTIVIDAD:	89	NOMBRE DE LA ACTIVIDAD:	EVALUACION NUTRICIONAL A LOS BENEFICIARIOS

CLASIFICADOR DE GASTO	DENOMINACION	DISTRIBUCION PRESUPUESTAL
2.3.1.5.1.2	PAPELERIA EN GENERAL (ÚTILES Y MATERIALES DE ESCRITORIO)	S/. 103.07
	TOTAL S/	S/. 103.07

CODIGO DE ACTIVIDAD:	90	NOMBRE DE LA ACTIVIDAD:	SUPERVISION A LOS CENTROS DE ACOPIO Y COMITES

CLASIFICADOR DE GASTO	DENOMINACION	DISTRIBUCION PRESUPUESTAL
2.3.2.8.1.1	CONTRATO ADMINISTRATIVO DE SERVICIOS	S/. 1,000.00
2.3.1.5.1.2	CONTRIBUCIONES A ESSALUD DE C.A.S.	S/. 109.35
2.3.1.3.1.1	PEPELERIA EN GENERAL (UTILES Y MATERIALES DE ESCRITORIO)	S/. 587.85
	TOTAL S/	S/. 1,697.20

CODIGO DE ACTIVIDAD:	91	NOMBRE DE LA ACTIVIDAD:	REUNION CON LAS COORDINADORAS DE COMITES DEL PVL

CLASIFICADOR DE GASTO	DENOMINACION	DISTRIBUCION PRESUPUESTAL
2.3.1.5.1.2	PAPELERIA EN GENERAL (ÚTILES Y MATERIALES DE ESCRITORIO)	S/. 318.22
	TOTAL S/	S/. 318.22

Municipalidad Distrital Gregorio Albarracin L. V°B° S.G.P.R.C.T. TACNA

Municipalidad Distrital Cnel. Gregorio Albarracin L. GERENCIA MUNICIPAL

Municipalidad Distrital Cnel. Gregorio Albarracin L. V°B° GERENCIA DE ASESORIA JURIDICA

Municipalidad Distrital Cnel. Gregorio Albarracin L. V°B° GERENCIA DE PLANEAMIENTO Y PRESUPUESTO

CODIGO DE ACTIVIDAD:	92	NOMBRE DE LA ACTIVIDAD:	INSCRIPCION DE BENEFICIARIOS PARA EL PVL, PLAN DE TRABAJO: "TALLERES DE VERANO KIDS ALBARRACINO 2018"

CLASIFICADOR DE GASTO	DENOMINACION	DISTRIBUCION PRESUPUESTAL
2.3.27.11.99	SERVICIOS DIVERSOS	S/. 2,102.50
2.3.1.5.1.2	PAPELERIA EN GENERAL, UTILES Y MATERIALES DE ESCRITORIO	S/. 1,059.00
2.3.1.5.1.1	REPUESTOS Y ACCESORIOS	S/. 690.00
2.3.1.1.1.1	ALIMENTOS Y BEBIDAS	S/. 700.00
2.3.1.99	OTROS BIENES	S/. 125.00
	TOTAL S/	S/. 4,676.50

CODIGO DE ACTIVIDAD:	93	NOMBRE DE LA ACTIVIDAD:	ACTUALIZACION DE DATOS (BENEFICIARIOS, COMITES, ACOPIO)

CLASIFICADOR DE GASTO	DENOMINACION	DISTRIBUCION PRESUPUESTAL
2.3.1.5.1.2	PAPELERIA EN GENERAL (ÚTILES Y MATERIALES DE ESCRITORIO)	S/. 53.05
	TOTAL S/	S/. 53.05

CODIGO DE ACTIVIDAD:	94	NOMBRE DE LA ACTIVIDAD:	CAPACITACION A LAS SOCIAS BENEFICIARIAS DEL PVL

CLASIFICADOR DE GASTO	DENOMINACION	DISTRIBUCION PRESUPUESTAL
2.3.1.5.1.1	REPUESTOS Y ACCESORIOS	S/. 318.22
	TOTAL S/	S/. 318.22

CODIGO DE ACTIVIDAD:	95	NOMBRE DE LA ACTIVIDAD:	RENDICION DE CUENTA A LA CONTRALORIA GENERAL DE LA REPUBLICA

CLASIFICADOR DE GASTO	DENOMINACION	DISTRIBUCION PRESUPUESTAL
2.3.1.5.1.2	PAPELERIA EN GENERAL (ÚTILES Y MATERIALES DE ESCRITORIO)	S/. 106.07
	TOTAL S/	S/. 106.07

CODIGO DE ACTIVIDAD:	96	NOMBRE DE LA ACTIVIDAD:	ACTIVIDADES POR FESTIVIDAD Y CONFRATERNIDAD, PLAN DE TRABAJO " MADRES ALBARRACINAS DEL PROGRAMA VASO DE LECHE UNIDAS POR EL

CLASIFICADOR DE GASTO	DENOMINACION	DISTRIBUCION PRESUPUESTAL
2.3.1.5.1.2	PAPELERIA EN GENERAL (ÚTILES Y MATERIALES DE ESCRITORIO)	S/. 606.70
2.3.1.5.1.1	REPUESTOS Y ACCESORIOS	S/. 1,400.00
2.3.1.1.1.1	ALIMENTOS Y BEBIDAS	S/. 1,650.00
2.3.1.99	OTROS BIENES	S/. 1,025.00
2.3.2.7.11.99	SERVICIOS DIVERSOS	S/. 1,318.30
	TOTAL S/	S/. 6,000.00

CODIGO DE ACTIVIDAD:	97	NOMBRE DE LA ACTIVIDAD:	INFORME DE LA CANTIDAD DE BENEFICIARIOS AL INEI

CLASIFICADOR DE GASTO	DENOMINACION	DISTRIBUCION PRESUPUESTAL
2.3.1.5.1.2	PAPELERIA EN GENERAL (ÚTILES Y MATERIALES DE ESCRITORIO)	S/. 56.04
	TOTAL S/	S/. 56.04

TOTAL DE P.V.L.	S/. 55,970.43

Municipalidad Distrital Gregorio Albarracin L. V°B° S.G.P.R.C.T TACNA

Municipalidad Distrital Crnl. Gregorio Albarracin L. V°B° GERENCIA MUNICIPAL TACNA

Municipalidad Distrital Crnl. Gregorio Albarracin L. V°B° GERENCIA DE ASESORIA JURIDICA

Municipalidad Distrital Crnl. Gregorio Albarracin L. V°B° GERENCIA DE PLANEAMIENTO Y PRESUPUESTO TACNA

ANALÍTICO DE GASTOS POR ACTIVIDAD DEL POI 2018

UNIDAD ORGANICA	:	GERENCIA DE DESARROLLO SOCIAL Y SEGURIDAD
UNIDAD EJECUTORA	:	PROGRAMA DE OMAPED
RESPONSABLE	:	ABOG. MIRELLA FERNANDES MUÑOZ

CODIGO DE ACTIVIDAD:	98	NOMBRE DE LA ACTIVIDAD:	INSENTIVAR LA FORMALIZACION DE LAS ASOCIACIONES DE LA PERSONA CON DISCAPACIDAD

CLASIFICADOR DE GASTO	DENOMINACION	DISTRIBUCION PRESUPUESTAL
2.3.1.5.1.2	PAPELERIA EN GENERAL, ÚTILES Y MATERIALES DE OFICINA	S/. 300.00
2.3.1.5.1.1	REPUESTOS Y ACCESORIOS	S/. 200.00
	TOTAL S/	**S/. 500.00**

CODIGO DE ACTIVIDAD:	99	NOMBRE DE LA ACTIVIDAD:	ACTUALIZACION DE DATOS Y RENOVACION DE LAS DIRECTIVAS

CLASIFICADOR DE GASTO	DENOMINACION	DISTRIBUCION PRESUPUESTAL
2.3.1.5.1.2	PAPELERIA EN GENERAL, ÚTILES Y MATERIALES DE OFICINA	S/. 300.00
2.3.1.3.1.1	COMBUSTIBLES Y CARBURANTES	S/. 150.00
	TOTAL S/	**S/. 450.00**

CODIGO DE ACTIVIDAD:	100	NOMBRE DE LA ACTIVIDAD:	CAPACITACIONES EN TEMAS TECNICOS PRODUCTIVOS, ARTISTICOS, CULTURALES Y DEPORTIVOS

CLASIFICADOR DE GASTO	DENOMINACION	DISTRIBUCION PRESUPUESTAL
2.3.2.7.11.99	SERVICIOS DIVERSOS	S/. 2,000.00
2.3.1.3.1.1	COMBUSTIBLES Y CARBURANTES	S/. 150.00
2.3.1.5.1.2	PAPELERIA EN GENERAL, ÚTILES Y MATERIALES DE OFICINA	S/. 238.00
	TOTAL S/	**S/. 2,388.00**

CODIGO DE ACTIVIDAD:	101	NOMBRE DE LA ACTIVIDAD:	IMPLEMENTACION DE UN SOFWARE DE REGISTROS DE LAS PCD

CLASIFICADOR DE GASTO	DENOMINACION	DISTRIBUCION PRESUPUESTAL
2.3.2.7.11.99	SERVICIOS DIVERSOS	S/. 3,000.00
2.3.1.5.1.1	REPUESTOS Y ACCESORIOS	S/. 200.00
2.3.1.5.1.2	PAPELERIA EN GENERAL, ÚTILES Y MATERIALES DE OFICINA	S/. 200.00
	TOTAL S/	**S/. 3,400.00**

CODIGO DE ACTIVIDAD:	102	NOMBRE DE LA ACTIVIDAD:	ATENCION, SEGUIMIENTO Y MONITOREO DE LAS ACTIVIDADES DE LAS PERSONAS CON DISCAPACIDAD

CLASIFICADOR DE GASTO	DENOMINACION	DISTRIBUCION PRESUPUESTAL
2.3.2.8.1.1	CONTRATO ADMINISTRATIVO DE SERVICIOS	S/. 28,811.00
2.3.2.8.1.2	COTRIBUCIONES A ESSALUD DE C.A.S	S/. 2,394.00
	TOTAL S/	**S/. 31,205.00**

CODIGO DE ACTIVIDAD:	103	NOMBRE DE LA ACTIVIDAD:	ACCION DE PROMOCION, DIFUSION Y SENSIBILIZACION DE LA LEY N° 29973 LEY GENERAL DE LA PERSONA CON DISCAPACIDAD

CLASIFICADOR DE GASTO	DENOMINACION	DISTRIBUCION PRESUPUESTAL
2.3.1.3.1.1	COMBUSTIBLES Y CARBURANTES	S/. 150.00
2.3.1.5.1.2	PAPELERIA EN GENERAL, ÚTILES Y MATERIALES DE OFICINA	S/. 200.00
	TOTAL S/	**S/. 350.00**

Municipalidad Distrital Gregorio Albarracin L. V°B° S.G.P.R.C.T TACNA

Municipalidad Distrital Cnel. Gregorio Albarracin L. V°B° GERENCIA MUNICIPAL TACNA

Municipalidad Distrital Cnel. Gregorio Albarracin L. V°B° GERENCIA DE ASESORIA JURIDICA TACNA

Municipalidad Distrital Cnel. Gregorio Albarracin L. V°B° GERENCIA DE PLANEAMIENTO Y PRESUPUESTO TACNA

CODIGO DE ACTIVIDAD:	104	NOMBRE DE LA ACTIVIDAD:	EXPOSICION Y VENTA DE PRODUCTOS ELABORADOS POR LAS PERSONAS CON DISCAPACIDAD

CLASIFICADOR DE GASTO	DENOMINACION	DISTRIBUCION PRESUPUESTAL
2.3.1.1.1.1	ALIMENTOS Y BEBIDAS PARA EL CONSUMO HUMANO	S/. 500.00
2.3.2.7.11.99	SERVICIOS DIVERSOS	S/. 1,000.00
	TOTAL S/	**S/. 1,500.00**

CODIGO DE ACTIVIDAD:	105	NOMBRE DE LA ACTIVIDAD:	REALIZACION DE ACTIVIDADES DE CONFRATERNIDAD EN FECHAS FESTIVAS EN ATENCION A LAS PERSONAS CON DISCAPACIDAD

CLASIFICADOR DE GASTO	DENOMINACION	DISTRIBUCION PRESUPUESTAL
2.3.1.1.1.1	ALIMENTOS Y BEBIDAS PARA EL CONSUMO HUMANO	S/. 500.00
2.3.1.3.1.1	COMBUSTIBLES Y CARBURANTES	S/. 150.00
2.3.2.7.11.99	SERVICIOS DIVERSOS	S/. 2,107.00
	TOTAL S/	**S/. 2,757.00**

CODIGO DE ACTIVIDAD:	106	NOMBRE DE LA ACTIVIDAD:	CAMPAÑA DE ATENCION INTEGRAL PARA LAS PERSONAS CON DISCAPACIDAD

CLASIFICADOR DE GASTO	DENOMINACION	DISTRIBUCION PRESUPUESTAL
2.3.1.5.1.2	PAPELERIA EN GENERAL, ÚTILES Y MATERIALES DE OFICINA	S/. 200.00
2.3.1.3.1.1	COMBUSTIBLES Y CARBURANTES	S/. 150.00
2.3.1.5.1.1	REPUESTOS Y ACCESORIOS	S/. 200.00
	TOTAL S/	**S/. 550.00**

CODIGO DE ACTIVIDAD:	107	NOMBRE DE LA ACTIVIDAD:	VIABILIZAR LAS SOLICITUDES DE LOS REQUERIMIENTOS Y NECESIDADES DE LAS PCD

CLASIFICADOR DE GASTO	DENOMINACION	DISTRIBUCION PRESUPUESTAL
2.3.1.5.1.2	PAPELERIA EN GENERAL, UTILES Y MATERIALES DE OFICINA	S/. 250.00
2.3.1.3.1.1	COMBUSTIBLES Y CARBURANTES	S/. 150.00
	TOTAL S/	**S/. 400.00**

CODIGO DE ACTIVIDAD:	108	NOMBRE DE LA ACTIVIDAD:	IMPLEMENTACION DE LAS ORGANIZACIONES DE LAS PERSONAS CON DISCAPACIDAD

CLASIFICADOR DE GASTO	DENOMINACION	DISTRIBUCION PRESUPUESTAL
2.3.1.2.1.1	VESTUARIO, ACCESORIOS Y PRENDAS	S/. 1,000.00
2.3.1.5.1.2	PAPELERIA EN GENERAL, UTILES Y MATERIALES DE OFICINA	S/. 500.00
	TOTAL S/	**S/. 1,500.00**

TOTAL FINAL DE OMAPED	**S/. 45,000.00**
TOTAL FINAL DE GDSS	**S/. 922,970.43**

Municipalidad Distrital Gregorio Albarracin L. - TACNA - V°B° S.G.P.R.C.T

Municipalidad Distrital Crnl. Gregorio Albarracin L. - TACNA - V°B° GERENCIA MUNICIPAL

Municipalidad Distrital Crnl. Gregorio Albarracin L. - TACNA - V°B° GERENCIA DE ASESORIA JURIDICA

Municipalidad Distrital Crnl. Gregorio Albarracin L. - TACNA - V°B° GERENCIA DE PLANEAMIENTO Y PRESUPUESTO

PROGRAMACIÓN DE ACTIVIDADES DEL PLAN OPERATIVO INSTITUCIONAL - 2018

UNIDAD ORGÁNICA	:	GERENCIA DE DESARROLLO SOCIAL Y SEGURIDAD
UNIDAD EJECUTORA	:	**SUB GERENCIA DE SEGURIDAD CIUDADANA**
RESPONSABLE	:	MAYOR PNP (R) FERNANDO PONTE VILLANUEVA
OBJETIVOS GENERAL	:	PROMOVER, DIRIGIR Y SUPERVISAR LOS PROGRAMAS Y SERVICIOS PÚBLICOS DE CARÁCTER SOCIAL, ECONÓMICO Y SEGURIDAD CIUDADANA QUE PERMITA MEJORAR LA CALIDAD DE VIDA DE LA POBLACIÓN CON INCIDENCIA EN LAS MÁS VULNERABLES.
OBJETIVO ESPECÍFICO	:	CONTRIBUIR A REDUCIR LOS ÍNDICES DE DELITO Y FALTAS QUE AFECTAN LA SEGURIDAD CIUDADANA EN EL DISTRITO CORONEL GREGORIO ALBARRACIN LANCHIPA

TECHO PRESUPUESTAL **S/. 728,503.00**

COD.	ACTIVIDADES / ACCIONES	UNIDAD DE MEDIDA	P%	META PROGRAMADA 1º TRIM.	2º TRIM.	3º TRIM.	4º TRIM.	TOTAL	FECHA DE TERMINO	DISTRIBUCION PRESUPUESTAL
PATRULLAJE POR SECTOR										
PATRULLAJE MUNICIPAL POR SECTOR-SERENAZGO										
1	Articulación y actualización del mapa del delito	Mapa	0.34	1	0	1	0	2	31/12/2018	S/. 1,300.00
2	Formulacion y articulacion de mapa de riesgo	Mapa	0.34	1	0	1	0	2	31/12/2018	S/. 300.00
3	Planificacion de Patrullaje integrado por sector	Plan de patrullaje	0.34	1	0	1	0	2	31/12/2018	S/. 1,650.00
4	Elaboracion del Plan de Patrullaje Municipal por sector-serenazgo	Sector	0.17	1	0	0	0	1	31/12/2018	S/. 4,195.00
5	Ejecucion de patrullaje integrado por sector	Patrullaje ejecutado	27.54	40	40	40	40	160	31/12/2018	S/. 12,220.00
6	Elaboracion del Plan de Operativos Conjuntos Serenazgo - PNP y otros actores	Plan	0.17	1	0	0	0	1	31/12/2018	S/. 2,000.00
7	Ejecutar operativos conjuntos Serenazgo-PNP y otros actores	Operativos	1.03	1	2	1	2	6	31/12/2018	S/. 2,000.00
8	Ejecucion del patrullaje Municipal por sector - serenazgo	Patrullaje ejecutado	68.85	100	100	100	100	400	31/12/2018	S/. 487,765.00
9	Mantenimiento, Prevencion y Corrección de vehiculos	Mantenimiento	1.20	0	2	2	3	7	31/12/2018	S/. 6,450.00
COMUNIDAD A FAVOR DE LA SEGURIDAD CIUDADANA										
COMUNIDAD RECIBE ACCIONES DE PREVENCION EN EL MACRO DEL PLAN LOCAL DE SEGURIDAD CIUDADANA										
10	Recuperacíon de espacios públicos.	Operación Realizada	0.17	1	0	0	0	1	31/12/2018	S/. 15,800.00
11	Elaboración del Plan de Recuperación de espacios públicos.	Plan	0.17	1	0	0	0	1	31/12/2018	S/. 300.00
12	Ejecutar programa de prevención en seguridad ciudadana con la Policia Escolar.	Campaña Ejecutada	0.69	1	1	1	1	4	31/12/2018	S/. 6,000.00
13	Elaboracion de un Plan de Programas de Prevencion frente a la Inseguridad Ciudadana en Coordinacion con la PNP (OPC)	Plan	0.17	1	0	0	0	1	31/12/2018	S/. 300.00
14	Ejecutar programa de prevención en seguridad ciudadana: Acciones de Juntas Vecinales.	Campaña Ejecutada	0.25	1	1	1	1	4	31/12/2018	S/. 15,120.00
15	Ejecutar Programa de Prevencion a la inseguridad ciuadanana en Coordinaciion con la PNP (OPC)	Plan	0.06	1	0	0	0	1	31/12/2018	S/. 300.00

Municipalidad Distrital Coronel Gregorio Albarracin L. V°B° S.G.P.R.C.T TACNA

MUNICIPALIDAD DISTRITAL CRNL. GREGORIO ALBARRACIN L. V°B° GERENCIA MUNICIPAL TACNA

MUNICIPALIDAD DISTRITAL DE CRNL. GREGORIO ALBARRACIN L. V°B° GERENCIA DE ADMINISTRACION TACNA

MUNICIPALIDAD DISTRITAL CRNL. GREGORIO ALBARRACIN L. V°B° GERENCIA DE ASESORIA JURIDICA TACNA

Municipalidad Distrital Coronel Gregorio Albarracin L. V°B° GERENCIA DE PLANEAMIENTO Y PRESUPUESTO TACNA

16	Ejecutar Programa de Prevención con Club de Menores.	Campaña Ejecutada	0.74	3	3	3	3	12	31/12/2018	S/. 12,150.00
17	Recursos Formulados del PP 0030 en el Modulo de Programacion y formulacion SIAF-SP-2019	Plan	0.06	1	0	0	0	1	31/12/2018	S/. 300.00
18	Ejecutar programa de prevención con las Brigadas de Autoprotección Escolar - BAPES.	Campaña Ejecutada	0.12	0	1	0	1	2	31/12/2018	S/. 5,000.00
19	Publicacion en la Pagina Web Municipal: Plan Local de Seguridad Ciudadana , Acuerdos en Sesiones Ordinarias, Evaluacion de los integrntes del CODISEC, directorio de Seguridad Ciudadana y otros.	Plan	3.20	13	13	13	13	52	31/12/2018	S/. 300.00
20	Ejecutar programa de prevención con Patrullas Juveniles.	Campaña Ejecutada	0.55	2	2	2	3	9	31/12/2018	S/. 3,000.00
21	Elaboración del Plan Programa de Prevención con Patrullas Juveniles.	Plan	0.06	1	0	0	0	1	31/12/2018	S/. 300.00
22	Ejecutar programa de prevencion con Redesd de Cooperantes	Campaña Ejecutada	0.74	3	3	3	3	12	31/12/2018	S/. 6,000.00
23	Informes trimestrales	Plan	0.06	1	0	0	0	1	31/12/2018	S/. 300.00
24	Ejecutar consulta ciudadanas del Plan Local de Seguridad Ciudadana	Consulta	0.74	3	3	3	3	12	31/12/2018	S/. 2,450.00
25	Capacitacion del secretario técnico del CODISEC y servidor o funcionario encargado de planificación y/o presupuesto	Capacitacion	0.74	3	3	3	3	12	31/12/2018	S/. 3,000.00
26	Prestacion del PLSC-2018 con Matriz de Articulacion de PP0030 y reporte SIAF-2018	Plan	0.06	1	0	0	0	1	31/12/2018	S/. 1,300.00
27	Realizar Sesiones Ordinarias del Comité Local de Seguridad Ciudadana.	Sesión	0.74	3	3	3	3	12	31/12/2018	S/. 1,200.00
28	Emitir informes trimestrales de evaluación de desempeño de los integrantes del comité distrital de seguridad ciudadana.	Informe	0.25	1	1	1	1	4	31/12/2018	S/. 300.00
29	Conformacion de comité de seguridad ciudadana.	Comité de seguridad	0.06	1	0	0	0	1	31/12/2018	S/. 2,900.00
30	CHARLAS DE SENSIBILIZACION PARA LA CONVIVENCIA PACIFICA DIRIGIDA A ESOLARES DE PRIMARIA Y SECUNDARIA DE LAS INSTITUCIONES EDUCATIVAS DEL DISTRITO.	PERSONA	13.54	55	55	55	55	220	31/12/2018	S/. 2,400.00
31	CHARLAS DE SENSIBILIZACION PARA PREVENIR EL CONSUMO DE ALCOHOL Y DROGAS DIRIGIDA A ESCOLARES DE LAS INSTITUCIONES EDUCATIVAS DEL DISTRITO.	PERSONA	13.54	55	55	55	55	220	31/12/2018	S/. 1,400.00
32	CHARLAS DE SENSIBILIZACION PARA COMBATIR LA VIOLENCIA (DE FAMILIA Y JOVENES EN RIESGO) DIRIGIDO A PADRES DE FAMILIA.	PERSONA	8.62	35	35	35	35	140	31/12/2018	S/. 2,400.00
33	PROGRAMA NACIONAL " ACCESO A LA JUSTICIA DE PERSONES EN CONDICIONES DE VULNERABILIDAD Y TU JUSTICIA EN TU COMUNIDAD"	PROGRAMA	8.62	35	35	35	35	140	31/12/2018	S/. 400.00
34	CHARLA DE SENSIBILIZACION PARA PREVENIR LOS ACCIDENTES DE TRANSITO DIRIGIDOS A CONDUCTORES DE TAXI, MOTOTAXI Y TRANSPORTE PUBLICO MASIVO.	PERSONA	2.46	10	10	10	10	40	31/12/2018	S/. 2,400.00
35	CHARLAS DE SENSIBILIZACION PARA COMBATIR LA TRATA DE PERSONAS GARANTIAS PERSONAES DIRIGIDO A PADRES DE FAMILIA	PERSONA	2.46	10	10	10	10	40	31/12/2018	S/. 400.00
36	EJECUTAR CAMPAÑA DE PREVENCION EN SEGURIDAD CIUDADANA	Campaña	6.15	25	25	25	25	100	31/12/2018	S/. 6,400.00
37	IMPLEMENTACION DE UN SISTEMA DE VIDEO VIGILANCIA DENTRO DE LOS AMBIENTES DE LOS CENTROS EDUCATIVOS DEL DISTRITO	Campaña	0.06	0	1	0	0	1	31/12/2018	S/. 118,503.00
	TOTAL		**100%**			**TOTAL**		**1626**		**S/. 728,503.00**

Municipalidad Distrital Gregorio Albarracin L. V°B° S.G.P.R.C.T TACNA

MUNICIPALIDAD DISTRITAL CRNL. GREGORIO ALBARRACIN L. V°B° GERENCIA MUNICIPAL

MUNICIPALIDAD DISTRITAL CRNL. GREGORIO ALBARRACIN L. V°B° GERENCIA DE ASESORIA JURIDICA TACNA

Municipalidad Distrital Crnl. Gregorio Albarracin L. V°B° GERENCIA DE PLANEAMIENTO Y PRESUPUESTO TACNA

MUNICIPALIDAD DISTRITAL DE CRNL. GREGORIO ALBARRACIN L. V°B° GERENCIA DE ADMINISTRACIÓN TACNA

ANALÍTICO DE GASTOS POR ACTIVIDAD DEL POI 2018		
UNIDAD ORGANICA	:	SUB GERENCIA DE SEGURIDAD CIUDADANA
UNIDAD EJECUTORA	:	SUB GERENCIA DE SEGURIDAD CIUDADANA
RESPONSABLE	:	MAYOR PNP. FERNANDO PONTE VILLANUEVA

CODIGO DE ACTIVIDAD:	1	NOMBRE DE LA ACTIVIDAD:	ARTICULACION Y ACTUALIZACION DE MAPA DEL DELITO

CLASIFICADOR DE GASTO	DENOMINACION	DISTRIBUCION PRESUPUESTAL
2.3.1.5.1.2	PAPELERIA EN GENERAL, ÚTILES Y MATERIALES DE OFICINA	S/. 300.00
2.3.2.7.11.99	SERVICIOS DIVERSOS	S/. 1,000.00
	TOTAL S/	**S/. 1,300.00**

CODIGO DE ACTIVIDAD:	2	NOMBRE DE LA ACTIVIDAD:	FORMULACION Y ARTICULACION DEL MAPA DEL DELITO

CLASIFICADOR DE GASTO	DENOMINACION	DISTRIBUCION PRESUPUESTAL
2.3.1.5.1.2	PAPELERIA EN GENERAL, ÚTILES Y MATERIALES DE OFICINA	S/. 300.00
	TOTAL S/	**S/. 300.00**

CODIGO DE ACTIVIDAD:	3	NOMBRE DE LA ACTIVIDAD:	PLANIFICACION DE PATRULLAJE INTEGRADO POR SECTOR

CLASIFICADOR DE GASTO	DENOMINACION	DISTRIBUCION PRESUPUESTAL
2.3.199.1.3	LIBROS, DIARIOS REVISTAS Y OTROS BIENES IMPRESOS NO VINCULADOS A LA ENSEÑANZA	S/. 650.00
2.3.2.7.11.99	SERVICIOS DIVERSOS	S/. 1,000.00
	TOTAL S/	**S/. 1,650.00**

CODIGO DE ACTIVIDAD:	4	NOMBRE DE LA ACTIVIDAD:	ELABORACION DEL PLAN DE PATRULLAJE MUNICIPAL POR SECTOR-SERENAZGO

CLASIFICADOR DE GASTO	DENOMINACION	DISTRIBUCION PRESUPUESTAL
2.3.1.5.1.2	PAPELERIA EN GENERAL, ÚTILES Y MATERIALES DE OFICINA	S/. 100.00
2.3.199.1.3	LIBROS, DIARIOS REVISTAS Y OTROS BIENES IMPRESOS NO VINCULADOS A LA ENSEÑANZA	S/. 650.00
2.3.2.1.2.1	PASAJES Y GASTOS DE TRANSPORTE	S/. 1,500.00
2.3.2.1.2.2	VIATICOS Y ASIGNACIONES POR Comisión DE SERVICIO	S/. 1,500.00
2.3.2.2.44	SERVICIO DE IMPRESIONES ENCUADERNIZACION Y EMPASTADO	S/. 445.00
	TOTAL S/	**S/. 4,195.00**

CODIGO DE ACTIVIDAD:	5	NOMBRE DE LA ACTIVIDAD:	EJECUCION DE PATRULLAJE INTEGRADO POR SECTOR

CLASIFICADOR DE GASTO	DENOMINACION	DISTRIBUCION PRESUPUESTAL
2.3.1.1.1.1	ALIMENTOS Y BEBIDAS PARA CONSUMO HUMANO	S/. 1,000.00
2.3.1.3.1.1	COMBUSTIBLES Y CARBURANTES	S/. 10,000.00
2.3.1.3.1.3	LUBRICANTES, GRASAS Y AFINES	S/. 1,220.00
	TOTAL S/	**S/. 12,220.00**

CODIGO DE ACTIVIDAD:	6	NOMBRE DE LA ACTIVIDAD:	ELABORACION DEL PLAN OPERATIVOS CONJUNTOS SERENAZGO - PNP Y OTROS ACTORES

CLASIFICADOR DE GASTO	DENOMINACION	DISTRIBUCION PRESUPUESTAL
2.3.1.1.1.1	ALIMENTOS Y BEBIDAS PARA CONSUMO HUMANO	S/. 500.00
2.3.1.3.1.1	COMBUSTIBLES Y CARBURANTES	S/. 1,000.00
2.3.1.6.199	OTROS ACCESORIOS Y REPUESTOS	S/. 500.00
	TOTAL S/	**S/. 2,000.00**

Municipalidad Distrital Gregorio Albarracin L. V°B° S.G.P.R.C.T TACNA

Municipalidad Distrital Crnl. Gregorio Albarracin L. V°B° MUNICIPALIDAD DISTRITAL CRNL. GREGORIO ALBARRACIN L. V°B° GERENCIA DE ASESORIA JURIDICA TACNA

Municipalidad Distrital Crnl. Gregorio Albarracin L. V°B° GERENCIA DE PLANEAMIENTO Y PRESUPUESTO TACNA

CODIGO DE ACTIVIDAD:	7	NOMBRE DE LA ACTIVIDAD:	EJECUTAR OPERATIVOS CONJUNTOS SERENAZGO - PNP Y OTROS ACTORES

CLASIFICADOR DE GASTO	DENOMINACION	DISTRIBUCION PRESUPUESTAL
2.3.1.1.1.1	ALIMENTOS Y BEBIDAS PARA CONSUMO HUMANO	S/. 500.00
2.3.1.3.1.1	COMBUSTIBLES Y CARBURANTES	S/. 1,000.00
2.3.1.6.199	OTROS ACCESORIOS Y REPUESTOS	S/. 500.00
	TOTAL S/	**S/. 2,000.00**

CODIGO DE ACTIVIDAD:	8	NOMBRE DE LA ACTIVIDAD:	EJECUCION DEL PATRULLAJE MUNICIPAL POR SECTOR - SERENAZGO

CLASIFICADOR DE GASTO	DENOMINACION	DISTRIBUCION PRESUPUESTAL
2.3.1.1.1.1	ALIMENTOS Y BEBIDAS PARA CONSUMO HUMANO	S/. 1,000.00
2.3.111.1.4	PARA VEHICULOS	S/. 3,000.00
2.3.1.2.1.1	VESTUARIO, ACCESORIOS Y PRENDAS DIVERSAS	S/. 13,650.00
2.3.1.3.1.1	COMBUSTIBLE Y CARBURANTES	S/. 1,000.00
2.3.1.3.1.3	LUBRICANTES, GRASAS Y AFINES	S/. 1,000.00
2.3.1.5.1.2	PAPELERIA EN GENERAL, UTILES Y MATERIALES DE OFICINA	S/. 1,740.00
2.3.15.3.1	ASEO, LIMPIEZA Y TOCADOR	S/. 2,200.00
2.3.1.6.1.4	DE SEGURIDAD	S/. 1,000.00
2.3.2.6.3.3	SEGURO OBLIGATORIO ACCIDENTES DE TRANSITO (SOAT)	S/. 3,000.00
2.3.2.8.1.1	CONTRATO ADMINISTRATIVO DE SERVICIOS	S/. 424,275.00
2.3.2.8.1.2	CONTRIBUCIONES A ESSALUD DE C.A.S	S/. 35,900.00
	TOTAL S/	**S/. 487,765.00**

CODIGO DE ACTIVIDAD:	9	NOMBRE DE LA ACTIVIDAD:	MANTENIMIENTO, PREVENCION Y CORRECION DE VEHICULOS

CLASIFICADOR DE GASTO	DENOMINACION	DISTRIBUCION PRESUPUESTAL
2.3.1.5.1.2	LUBRICANTES, GRASAS Y AFINES	S/. 1,000.00
2.3.1.5.1.2	PAPELERIA EN GENERAL, ÚTILES Y MATERIALES DE OFICINA	S/. 400.00
2.3.2.2.44	SERVICIO DE IMPRESIONES ENCUADERNIZACION Y EMPASTADO	S/. 200.00
2.3.2.4.1.3	DE VEHICULOS	S/. 3,850.00
2.3.2.7.11.99	SERVICIOS DIVERSOS	S/. 1,000.00
	TOTAL S/	**S/. 6,450.00**

CODIGO DE ACTIVIDAD:	10	NOMBRE DE LA ACTIVIDAD:	RECUPERACION DE ESPACIOS PUBLICOS

CLASIFICADOR DE GASTO	DENOMINACION	DISTRIBUCION PRESUPUESTAL
2.3.1.5.1.2	PAPELERIA EN GENERAL, ÚTILES Y MATERIALES DE OFICINA	S/. 300.00
2.3.2.2.44	SERVICIO DE IMPRESIONES, ECUADERNACION Y EMPASTADO	S/. 500.00
2.3.2.7.11.99	SERVICIOS DIVERSOS	S/. 15,000.00
	TOTAL S/	**S/. 15,800.00**

CODIGO DE ACTIVIDAD:	11	NOMBRE DE LA ACTIVIDAD:	ELABORACION DEL PLAN DE RECUPERACION DE ESPACIOS PUBLICOS

CLASIFICADOR DE GASTO	DENOMINACION	DISTRIBUCION PRESUPUESTAL
2.3.1.5.1.2	PAPELERIA EN GENERAL, UTILES T MATERIALES DE OFICINA	S/. 300.00
	TOTAL S/	**S/. 300.00**

Municipalidad Distrital Gregorio Albarracin L. V°B° S.G.P.R.C.T TACNA

Municipalidad Distrital Cnel. Gregorio Albarracin L. V°B° GERENCIA DE ASESORIA JURIDICA TACNA

Municipalidad Distrital Cnel. Gregorio Albarracin L. V°B° GERENCIA DE PLANEAMIENTO Y PRESUPUESTO

CODIGO DE ACTIVIDAD:	12	NOMBRE DE LA ACTIVIDAD:	ELABORACION DEL PLAN PROGRAMA DE PREVENCION EN SEGURIDAD CIUDADANA CON LA POLICIA ESCOLAR
CLASIFICADOR DE GASTO	DENOMINACION		DISTRIBUCION PRESUPUESTAL
2.3.1.1.1.1	ALIMENTOS Y BEBIDAS PARA CONSUMO HUMANO		S/. 1,000.00
2.3.1.99.14	SIMBOLOS DISTINTIVOS		S/. 3,000.00
2.3.2.2.44	PAPELERIA EN GENERAL, ÚTILES Y MATERIALES DE OFICINA		S/. 2,000.00
	TOTAL S/		S/. 6,000.00

CODIGO DE ACTIVIDAD:	13	NOMBRE DE LA ACTIVIDAD:	EJECUTAR PROGRAMA DE PREVENCION EN SEGURIDAD CIUDADANA CON LA POLICIA ESCOLAR
CLASIFICADOR DE GASTO	DENOMINACION		DISTRIBUCION PRESUPUESTAL
2.3.1.5.1.2	PAPELERIA EN GENERAL, UTILES Y MATERIALES DE OFICINA		S/. 300.00
	TOTAL S/		S/. 300.00

CODIGO DE ACTIVIDAD:	14	NOMBRE DE LA ACTIVIDAD:	ELABORACION DE UN PLAN DE PROGRAMAS DE PREVENCION FRENTE A LA INSEGURIDAD CIUDADANA EN COORDINACION CON LA PNP (OPC)
CLASIFICADOR DE GASTO	DENOMINACION		DISTRIBUCION PRESUPUESTAL
2.3.1.1.1.1	ALIMENTOS Y BEBIDAS PARA CONSUMO HUMANO		S/. 1,000.00
2.3.1.2.1.1	VESTUARIO, ACCESORIOS Y PRENDAS DIVERSAS		S/. 4,000.00
2.3.1.9.91.99	OTROS BIENES		S/. 6,000.00
2.3.2.2.44	SERVICIO DE IMPRESIONES ENCUADERNACION Y EMPASTADO		S/. 4,120.00
	TOTAL S/		S/. 15,120.00

CODIGO DE ACTIVIDAD:	15	NOMBRE DE LA ACTIVIDAD:	EJECUTAR PROGRAMA DE PREVENCION EN SEGURIDAD CIUDADANA: ACCIONES DE JUNTAS VECINALES
CLASIFICADOR DE GASTO	DENOMINACION		DISTRIBUCION PRESUPUESTAL
2.3.1.5.1.2	PAPELERIA EN GENERAL, UTILES Y MATERIALES DE OFICINA		S/. 300.00
	TOTAL S/		S/. 300.00

CODIGO DE ACTIVIDAD:	16	NOMBRE DE LA ACTIVIDAD:	EJECUTAR PROGRAMA DE PREVENCION A LA INSEGURIDAD CIUDADANA EN COORDINACION CON LA PNP (OPC)
CLASIFICADOR DE GASTO	DENOMINACION		DISTRIBUCION PRESUPUESTAL
2.3.1.1.1.1	ALIMENTOS Y BEBIDAS PARA CONSUMO HUMANO		S/. 1,000.00
2.3.1.2.1.1	VESTUARIO, ACCESORIOS Y PRENDAS DIVERSAS		S/. 3,000.00
2.3.1.9.91.99	OTROS BIENES		S/. 3,000.00
2.3.2.2.44	SERVICIO DE IMPRESIONES, ENCUADERNACION Y EMPASTADO		S/. 4,150.00
2.3.2.7.11.99	SERVICIOS DIVERSOS		S/. 1,000.00
	TOTAL S/		S/. 12,150.00

CODIGO DE ACTIVIDAD:	17	NOMBRE DE LA ACTIVIDAD:	EJECUTAR PROGRAMA DE PREVENCION CON CLUB DE MENORES
CLASIFICADOR DE GASTO	DENOMINACION		DISTRIBUCION PRESUPUESTAL
2.3.1.5.1.2	PAPELERIA EN GENERAL, UTILES Y MATERIALES DE OFICINA		S/. 300.00
	TOTAL S/		S/. 300.00

CODIGO DE ACTIVIDAD:	18	NOMBRE DE LA ACTIVIDAD:	RECURSOS FORMULADOS DEL PP 0030 EN EL MODULO DE PROGRAMACION Y FORMULACION SIAF-SP-2019
CLASIFICADOR DE GASTO	DENOMINACION		DISTRIBUCION PRESUPUESTAL
2.3.1.1.1.1	ALIMENTOS Y BEBIDAS PARA CONSUMO HUMANO		S/. 1,000.00
2.3.1.2.1.1	VESTUARIO, ACCESORIOS Y PRENDAS DIVERSAS		S/. 3,000.00
2.3.2.2.44	PAPELERIA EN GENERAL, ÚTILES Y MATERIALES DE OFICINA		S/. 1,000.00
	TOTAL S/		S/. 5,000.00

Municipalidad Distrital Gregorio Albarracin L. V°B° S.G.P.R.C.T. TACNA

Municipalidad Distrital Crnl. Gregorio Albarracin L. V°B° GERENCIA DE ASESORIA JURIDICA TACNA

Municipalidad Distrital Crnl. Gregorio Albarracin L. V°B° GERENCIA DE PLANEAMIENTO Y PRESUPUESTO TACNA

CODIGO DE ACTIVIDAD:	19	NOMBRE DE LA ACTIVIDAD:	EJECUTAR PROGRAMA DE PREVENCION CON LAS BRIGADAS DE AUTOPROTECCION ESCOLAR -BAPES
CLASIFICADOR DE GASTO	DENOMINACION		DISTRIBUCION PRESUPUESTAL
2.3.1.5.1.2	PAPELERIA EN GENERAL, UTILES Y MATERIALES DE OFICINA		S/. 300.00
	TOTAL S/		S/. 300.00

CODIGO DE ACTIVIDAD:	20	NOMBRE DE LA ACTIVIDAD:	PUBLICACION EN LA PAGINA WEB MUNICIPAL: PLAN LOCAL DE SEGURIDAD CIUDADANA, ACUERDOS EN SESIONES ORDINARIAS, EVALUACION DE LOS INTEGRANTES DEL CODISEC, DIRECTORIO DE SEGURIDAD CIUDADANA Y OTROS
CLASIFICADOR DE GASTO	DENOMINACION		DISTRIBUCION PRESUPUESTAL
2.3.1.1.1.1	ALIMENTOS Y BEBIDAS PARA CONSUMO HUMANO		S/. 1,000.00
2.3.1.9.91.99	OTROS BIENES		S/. 1,000.00
2.3.2.2.44	SERVICIOS DE IMPRESIONES, ENCUADERNACION Y EMPASTADO		S/. 1,000.00
	TOTAL S/		S/. 3,000.00

CODIGO DE ACTIVIDAD:	21	NOMBRE DE LA ACTIVIDAD:	EJECUTAR PROGRAMA DE PREVENCION CON PATRULLAS JUVENILES
CLASIFICADOR DE GASTO	DENOMINACION		DISTRIBUCION PRESUPUESTAL
2.3.1.5.1.2	PAPELERIA EN GENERAL, UTILES Y MATERIALES DE OFICINA		S/. 300.00
	TOTAL S/		S/. 300.00

CODIGO DE ACTIVIDAD:	22	NOMBRE DE LA ACTIVIDAD:	ELABORACION DEL PLAN DE PROGRAMA DE PREVENCION CON PATRULLAS JUVENILES
CLASIFICADOR DE GASTO	DENOMINACION		DISTRIBUCION PRESUPUESTAL
2.3.1.1.1.1	ALIMENTOS Y BEBIDAS PARA CONSUMO HUMANO		S/. 1,000.00
2.3.1.2.1.1	VESTUARIO, ACCESORIOS Y PRENDAS DIVERSAS		S/. 4,000.00
2.3.2.2.44	SERVICIO DE IMPRESIONES ENCUADERNACION Y EMPASTADO		S/. 1,000.00
	TOTAL S/		S/. 6,000.00

CODIGO DE ACTIVIDAD:	23	NOMBRE DE LA ACTIVIDAD:	EJECUTAR PROGRAMA DE PREVENCION CON REDES DE COOPERANTES
CLASIFICADOR DE GASTO	DENOMINACION		DISTRIBUCION PRESUPUESTAL
2.3.1.5.1.2	PAPELERIA EN GENERAL, UTILES Y MATERIALES DE OFICINA		S/. 300.00
	TOTAL S/		S/. 300.00

CODIGO DE ACTIVIDAD:	24	NOMBRE DE LA ACTIVIDAD:	INFORMES TRIMESTRALES
CLASIFICADOR DE GASTO	DENOMINACION		DISTRIBUCION PRESUPUESTAL
2.3.1.1.1.1	ALIMENTOS Y BEBIDAS PARA CONSUMO HUMANO		S/. 1,000.00
2.3.1.5.1.2	PAPELERIA EN GENERAL, UTILES Y MATERIALES DE OFICINA		S/. 450.00
2.3.2.2.44	SERVICIO DE IMPRESIONES ENCUADERNACION Y EMPASTADO		S/. 1,000.00
	TOTAL S/		S/. 2,450.00

CODIGO DE ACTIVIDAD:	25	NOMBRE DE LA ACTIVIDAD:	EJECUTAR CONSULTA CIUDADANAS DEL PLAN LOCAL DE SEGURIDAD CIUDADANA
CLASIFICADOR DE GASTO	DENOMINACION		DISTRIBUCION PRESUPUESTAL
2.3.2.1.2.1	PASAJES Y GASTOS DE TRANSPORTES		S/. 1,500.00
2.3.2.1.2.2	VIATICOS Y ASIGNACIONES POR COMISION DE SERVICIO		S/. 1,500.00
	TOTAL S/		S/. 3,000.00

Municipalidad Distrital Gregorio Albarracín L. V°B° S.G.P.R.C.T -TACNA-

Municipalidad Distrital Crnl. Gregorio Albarracín L. V°B° Gerencia Municipal -TACNA-

Municipalidad Distrital Crnl. Gregorio Albarracín L. V°B° Gerencia de Asesoría Jurídica -TACNA-

Municipalidad Distrital Crnl. Gregorio Albarracín L. V°B° Gerencia de Planeamiento y Presupuesto -TACNA-

CODIGO DE ACTIVIDAD:	26	NOMBRE DE LA ACTIVIDAD:	CAPACITACION DEL SECRETARIO TECNICO DEL CODISEC Y SERVIDOR O FUNCIONARIO ENCARGADO DE PLANIFICACION Y/O PRESUPUESTO

CLASIFICADOR DE GASTO	DENOMINACION	DISTRIBUCION PRESUPUESTAL
2.3.1.1.1.1	ALIMENTOS Y BEBIDAS PARA CONSUMO HUMANO	S/. 1,000.00
2.3.1.5.1.2	PAPELERIA EN GENERAL, ÚTILES Y MATERIALES DE OFICINA	S/. 300.00
	TOTAL S/	**S/. 1,300.00**

CODIGO DE ACTIVIDAD:	27	NOMBRE DE LA ACTIVIDAD:	PRESTACION DEL PLSC-2018 CON MATRIZ DE ARTICULACION DE PP 0030 Y REPORTE SIAF-2018

CLASIFICADOR DE GASTO	DENOMINACION	DISTRIBUCION PRESUPUESTAL
2.3.1.1.1.1	ALIMENTOS Y BEBIDAS PARA CONSUMO HUMANO	S/. 1,000.00
2.3.1.5.1.2	PAPELERIA EN GENERAL, ÚTILES Y MATERIALES DE OFICINA	S/. 200.00
	TOTAL S/	**S/. 1,200.00**

CODIGO DE ACTIVIDAD:	28	NOMBRE DE LA ACTIVIDAD:	REALIZAR SESIONES ORDINARIAS DEL COMITÉ LOCAL DE SEGURIDAD CIUDADANA

CLASIFICADOR DE GASTO	DENOMINACION	DISTRIBUCION PRESUPUESTAL
2.3.1.5.1.2	PAPELERIA EN GENERAL, ÚTILES Y MATERIALES DE OFICINA	S/. 300.00
	TOTAL S/	**S/. 300.00**

CODIGO DE ACTIVIDAD:	29	NOMBRE DE LA ACTIVIDAD:	EMITIR INFORMES TRIMESTRALES DE EVALUACION DE DESEMPEÑO DE LOS INTEGRANTES DEL COMITÉ DISTRITAL DE SEGURIDAD CIUDADANA

CLASIFICADOR DE GASTO	DENOMINACION	DISTRIBUCION PRESUPUESTAL
2.3.1.1.1.1	ALIMENTOS Y BEBIDAS PARA CONSUMO HUMANO	S/. 900.00
2.3.1.2.1.1	VESTUARIO, ACCESORIOS Y PRENDAS DIVERSAS	S/. 1,000.00
2.3.1.5.1.2	PAPELERIA EN GENERAL, UTILES Y MATERIALES DE OFICINA	S/. 1,000.00
	TOTAL S/	**S/. 2,900.00**

CODIGO DE ACTIVIDAD:	30	NOMBRE DE LA ACTIVIDAD:	CONFORMACION DE COMITÉ DE SEGURIDAD CIUDADANA

CLASIFICADOR DE GASTO	DENOMINACION	DISTRIBUCION PRESUPUESTAL
2.3.1.1.1.1	ALIMENTOS Y BEBIDAS PARA CONSUMO HUMANO	S/. 1,000.00
2.3.15.11	REPUESTOS Y ACCESORIOS	S/. 200.00
2.3.1.5.1.2	PAPELERIA EN GENERAL, ÚTILES Y MATERIALES DE OFICINA	S/. 200.00
2.3.2.7.11.99	SERVICIOS DIVERSOS	S/. 1,000.00
	TOTAL S/	**S/. 2,400.00**

CODIGO DE ACTIVIDAD:	31	NOMBRE DE LA ACTIVIDAD:	CHARLAS DE SENSIBILIZACION PARA PREVENIR EL CONSUMO DE ALCOHOL Y DROGAS DIRIGIDA A ESCOLARES DE LAS INSTITUCIONES EDUCATIVAS DEL DISTRITO

CLASIFICADOR DE GASTO	DENOMINACION	DISTRIBUCION PRESUPUESTAL
2.3.1.1.1.1	ALIMENTOS Y BEBIDAS PARA CONSUMO HUMANO	S/. 1,000.00
2.3.15.11	REPUESTOS Y ACCESORIOS	S/. 200.00
2.3.1.5.1.2	PAPELERIA EN GENERAL, ÚTILES Y MATERIALES DE OFICINA	S/. 200.00
	TOTAL S/	**S/. 1,400.00**

Municipalidad Distrital Gregorio Albarracin L. V°B° S.G.P.R.C.I TACNA

Municipalidad Distrital Crnl. Gregorio Albarracin L. GERENCIA MUNICIPAL TACNA

Municipalidad Distrital Crnl. Gregorio Albarracin L. GERENCIA DE ASESORIA JURIDICA TACNA

Municipalidad Distrital Crnl. Gregorio Albarracin L. V°B° GERENCIA DE PLANEAMIENTO Y PRESUPUESTO

CODIGO DE ACTIVIDAD:	32	NOMBRE DE LA ACTIVIDAD:	CHARLA DE SENSIBILIZACION PARA PREVENIR EL CONSUMO DE ALCOHOL Y DROGAS DIRIGIDA A ESCOLARES DE LAS INSTITUCIONES EDUCATIVAS DEL DISTRITO

CLASIFICADOR DE GASTO	DENOMINACION	DISTRIBUCION PRESUPUESTAL
2.3.1.1.1	ALIMENTOS Y BEBIDAS PARA CONSUMO HUMANO	S/. 1,000.00
2.3.15.11	REPUESTOS Y ACCESORIOS	S/. 200.00
2.3.1.5.1.2	PAPELERIA EN GENERAL, ÚTILES Y MATERIALES DE OFICINA	S/. 200.00
2.3.2.7.11.99	SERVICIOS DIVERSOS	S/. 1,000.00
	TOTAL S/	S/. 2,400.00

CODIGO DE ACTIVIDAD:	33	NOMBRE DE LA ACTIVIDAD:	CHARLAS DE SENSIBILIZACION PARA COMBAIR LA VIOLENCIA (DE FAMILIA Y JOVENES EN RIESGO) DIRIGIDO A PADRES DE FAMILIA

CLASIFICADOR DE GASTO	DENOMINACION	DISTRIBUCION PRESUPUESTAL
2.3.15.11	REPUESTOS Y ACCESORIOS	S/. 200.00
2.3.1.5.1.2	PAPELERIA EN GENERAL, ÚTILES Y MATERIALES DE OFICINA	S/. 200.00
	TOTAL S/	S/. 400.00

CODIGO DE ACTIVIDAD:	34	NOMBRE DE LA ACTIVIDAD:	PROGRAMA NACIONAL "ACCESO A LA JUSTICIA DE PERSONAS EN CONDICIONES DE VULNERABILIDAD Y TU JUSTICIA EN TU COMUNIDAD"

CLASIFICADOR DE GASTO	DENOMINACION	DISTRIBUCION PRESUPUESTAL
2.3.1.1.1.1	ALIMENTOS Y BEBIDAS PARA CONSUMO HUMANO	S/. 1,000.00
2.3.15.11	REPUESTOS Y ACCESORIOS	S/. 200.00
2.3.1.5.1.2	PAPELERIA EN GENERAL, ÚTILES Y MATERIALES DE OFICINA	S/. 200.00
2.3.2.7.11.99	SERVICIOS DIVEROS	S/. 1,000.00
	TOTAL S/	S/. 2,400.00

CODIGO DE ACTIVIDAD:	35	NOMBRE DE LA ACTIVIDAD:	CHARLA DE SENSIBILIZACION PARA PREVENIR LOS ACCIDENTES DE TRANSITO DIRIGIDOS A CONDUCTORES DE TAXI, MOTOTAXI Y TRANSPORTE PUBLICO MASIVO.

CLASIFICADOR DE GASTO	DENOMINACION	DISTRIBUCION PRESUPUESTAL
2.3.15.11	REPUESTOS Y ACCESORIOS	S/. 200.00
2.3.1.5.1.2	PAPELERIA EN GENERAL, ÚTILES Y MATERIALES DE OFICINA	S/. 200.00
	TOTAL S/	S/. 400.00

CODIGO DE ACTIVIDAD:	36	NOMBRE DE LA ACTIVIDAD:	CHARLAS DE SENSIBILIZACION PARA CONBATIR LA TRATA DE PERSONAS GARANTIAS PERSONALES DIRIGIDO A PADRES DE FAMILIA

CLASIFICADOR DE GASTO	DENOMINACION	DISTRIBUCION PRESUPUESTAL
2.3.1.1.1.1	ALIMENTOS Y BEBIDAS PARA CONSUMO HUMANO	S/. 1,000.00
2.3.1.2.1.1	VESTUARIOS, ACCESORIOS Y PRENDAS DIVERSAS	S/. 4,000.00
2.3.15.11	REPUESTOS Y ACCESORIOS	S/. 200.00
2.3.1.5.1.2	PAPELERIA EN GENERAL, ÚTILES Y MATERIALES DE OFICINA	S/. 200.00
2.3.2.7.11.99	SERVICIOS DIVERSOS	S/. 1,000.00
	TOTAL S/	S/. 6,400.00

CODIGO DE ACTIVIDAD:	37	NOMBRE DE LA ACTIVIDAD:	IMPLEMENTACION DE UN SISTEMA DE VIDEO VIGILANCIA DENTRO DE LOS AMBIENTES DE LOS CENTROS EDUCATIVOS DEL DISTRITO

CLASIFICADOR DE GASTO	DENOMINACION	DISTRIBUCION PRESUPUESTAL
2.3.2.7.11.99	SERVICIOS DIVERSOS	S/. 33,240.00
2.6.3.2.3.1	EQUIPO COMPUTACIOANLES Y PERIFERICOS	S/. 48,420.00
2.3.1.1.1.1	ALIMENTOS Y BEBIDAS PARA CONSUMO HUMANO	S/. 1,890.00
2.3.1.5.1.1	REPUESTOS Y ACCESORIOS	S/. 5,520.00
2.3.1.5.99	OTROS BIENES	S/. 23,010.00
2.3.1.3.1.1	COMBUSTIBLES Y CARBURANTES	S/. 1,170.00
2.3.1.5.1.2	PAPELERIA EN GENERAL, UTILES Y MATERIALES DE OFICINA	S/. 3,153.00
2.3.2.2.4.4	SERVICIO DE IMPRESIONES ENCUADERNACION Y EMPASTADO	S/. 2,100.00
	TOTAL S/	S/. 118,503.00

TOTAL FINAL DE S.G.S.C.	S/. 728,503.00

Municipalidad Distrital Gregorio Albarracin L. - TACNA - V°B° S.G.P.R.C.T

Municipalidad Distrital Crnl. Gregorio Albarracin L. - TACNA - V°B° GERENCIA MUNICIPAL

Municipalidad Distrital Crnl. Gregorio Albarracin L. - TACNA - V°B° GERENCIA DE ASESORIA JURIDICA

Municipalidad Distrital de Crnl. Gregorio Albarracin L. - TACNA - V°B° GERENCIA DE ADMINISTRACION

Municipalidad Distrital Crnl. Gregorio Albarracin L. - V°B° GERENCIA DE PLANEAMIENTO Y PRESUPUESTO

PROGRAMACIÓN DE ACTIVIDADES DEL PLAN OPERATIVO INSTITUCIONAL – 2018

UNIDAD ORGÁNICA	:	GERENCIA DE MANTENIMIENTO Y SERVICIOS PUBLICOS
UNIDAD EJECUTORA	:	**GERENCIA DE MANTENIMIENTO Y SERVICIOS PUBLICOS**
RESPONSABLE	:	ING. FREDY EDUARDO MINA AYCAYA
OBJETIVOS INSTITUCIONALES	:	MEJORAR LA IMAGEN Y SALUD DEL DISTRITO ALCANZANDO UN DESARROLLO AMBIENTAL
OBJETIVOS GENERAL	:	EVALUAR Y DESARROLLAR ACTIVIDADES DE MANTENIMIENTO
OBJETIVO ESPECÍFICO	:	DIRIGIR, MONITOREAR Y EVALUAR LAS ACTIVIDADES DE MANTENIMIENTO EN EJECUCION

TECHO PRESUPUESTAL	**S/.5'334,557.00**

COD.	ACTIVIDADES / ACCIONES	UNIDAD DE MEDIDA	P%	META PROGRAMADA				TOTAL	FECHA DE TERMINO	DISTRIBUCION PRESUPUESTAL
				1º TRIM.	2º TRIM.	3º TRIM.	4º TRIM.			
1	Controlar, supervisar y evaluar las actividades de mantenimiento	Informe	0.02	6	6	4	6	22	31/12/2018	S/. 6,030.00
2	Elaboración de informes, memorando, cartas, oficios u otros	Documento	3.31	750	750	750	750	3000	31/12/2018	S/. 6,180.00
3	Ejecución de actividades de mantenimiento	Unidad	0.01	2	1	2	2	7	31/12/2018	S/. 5,104,557.00
4	Formular, proponer planes de mantenimiento	Unidad	0.01	3	2	2	2	9	31/12/2018	S/. 5,430.00
5	Propuestas de designaciones para responsables técnicos	Documento	0.02	4	3	3	4	14	31/12/2018	S/. 5,430.00
6	Coordinar los inicios de las actividades de mantenimiento con las diferentes oficinas	Informe	0.01	3	3	3	2	11	31/12/2018	S/. 5,430.00
7	Coordinar los informes mensuales y finales técnicos valorizados de las actividades de mantenimiento ejecutadas	Informe	0.08	10	20	20	20	70	31/12/2018	S/. 5,430.00
8	Fortalecimiento de las capacidades Culturales y Cívicas del Distrito Coronel Gregorio Albarracín Lanchipa.	Planes-Actividades	0.03	23	0	0	1	24	31/12/2018	S/. 6,070.00

Municipalidad Distrital Gregorio Albarracín L. V°B° S.G.P.R.C.T TACNA

Municipalidad Distrital Crnl. Gregorio Albarracín V°B° GERENCIA MUNICIPAL

Municipalidad Distrital Crnl. Gregorio Albarracín V°B° GERENCIA DE ASESORIA JURIDICA

Municipalidad Distrital Crnl. Gregorio Albarracín V°B° GERENCIA DE PLANEAMIENTO

GERENCIA DE MANTENIMIENTO Y SERVICIOS PUBLICOS/EQUIPO FUNCIONAL DE SALUD Y GESTION AMBIENTAL

9	Adecuado barrido de calles, avenidad, plazas en el distrito	Km	48.15	10922.3	10922.3	10922.3	10922.3	43689.2	31/12/2018	S/. 2,500.00
10	Realizar el servicio de Recolección y Transporte de Residuos Sólidos en el Distrito	TON	23.81	5400	5400	5400	5400	21600	31/12/2018	S/. 2,500.00
11	Adecuada Disposición Final de los Residuos Sólidos en el Distrito	TON	23.81	5400	5400	5400	5400	21600	31/12/2018	S/. 2,000.00
12	Mantener las áreas verdes de plazas, parques y avenidas en el distrito	Há.	0.24	54	54	54	54	216	31/12/2018	S/. 1,200.00
13	Realizar capacitaciones a lo expendedores de alimentos (kioscos saludables, restaurantes, panaderias, pollerias, etc)	Educaciones Sanitarias	0.01	2	2	2	2	8	31/12/2018	S/. 2,000.00
14	Promover la Inocuidad de los alimentos y bebidas de consumo humano que se comercializan, elaboran y expiden	y entrega de alimentos	0.01	3	3	3	3	12	31/12/2018	S/. 2,500.00
15	Realizar campañas de lucha contra la rabia y manejo de población canina en el distrito.	Educaciones Sanitarias	0.00	1	1	1	1	4	31/12/2018	S/. 2,000.00
16	Promover la educación ambiental mediante planes de sensibilización "CERO BASURA EN VIAS PUBLICAS"	Inspeccion	0.48	108	108	108	108	432	31/12/2018	S/. 2,700.00
17	Campañas integrales de salud a toda la poblacion del distrito.	Inspeccion	0.01	1	2	2	2	7	31/12/2018	S/. 5,000.00
18	Realizar Acciones de Fiscalizacion Ambiental	Pago	0.01	3	3	3	3	12	31/12/2018	S/. 7,600.00
19	Programa presupuestal 0041 MEJORA DE LA INOCUIDAD AGROALIMENTARIA	Establecimiento	0.02	5	5	5	5	20	31/12/2018	S/. 40,000.00
20	Programa presupuestal 0036 MANEJO DE RESIDUOS SOLIDOS MUNICIPALES	Municipalidad	0.01	2	2	2	2	8	31/12/2018	S/. 120,000.00
TOTAL			**100%**	**TOTAL**				**86709**		**S/.5,334,557.00**

ANALÍTICO DE GASTOS POR ACTIVIDAD DEL POI 2018

UNIDAD ORGANICA	:	GERENCIA DE MANTENIMIENTO Y SERVICIOS PUBLICOS
UNIDAD EJECUTORA	:	GERENCIA DE MANTENIMIENTO Y SERVICIOS PUBLICOS
RESPONSABLE	:	ING. FREDY EDUARDO MINA AYCAYA

CODIGO DE ACTIVIDAD: 1 NOMBRE DE LA ACTIVIDAD: CONTROLAR, SUPERVISAR Y EVALUAR LAS ATIVIDADES DE MANTENIMIENTO

CLASIFICADOR DE GASTO	DENOMINACION	DISTRIBUCION PRESUPUESTAL
2.3.1.5.1.2	PAPELERIA EN GENERAL, ÚTILES Y MATERIALES DE OFICINA	S/. 600.00
2.3.2.8.1.1	CONTRATO ADMINISTRATIVO DE SERVICIOS	S/. 5,107.14
2.3.2.8.1.2	CONTRIBUCIONES A ESSALUD DE C.A.S.	S/. 322.86
	TOTAL S/	**S/. 6,030.00**

CODIGO DE ACTIVIDAD: 2 NOMBRE DE LA ACTIVIDAD: ELABORACION DE INFORMES, MEMORANDO, CARTAS, OFICIOS U OTROS

CLASIFICADOR DE GASTO	DENOMINACION	DISTRIBUCION PRESUPUESTAL
2.3.1.5.1.2	PAPELERIA EN GENERAL, ÚTILES Y MATERIALES DE OFICINA	S/. 750.00
2.3.2.8.1.1	CONTRATO ADMINISTRATIVO DE SERVICIOS	S/. 5,107.14
2.3.2.8.1.2	CONTRIBUCIONES A ESSALUD DE C.A.S.	S/. 322.86
	TOTAL S/	**S/. 6,180.00**

CODIGO DE ACTIVIDAD: 3 NOMBRE DE LA ACTIVIDAD: EJECUCIÓN DE ACTIVIDADES DE MANTENIMIENTO

CLASIFICADOR DE GASTO	DENOMINACION	DISTRIBUCION PRESUPUESTAL
2.3.2.8.1.1	CONTRATO ADMINISTRATIVO DE SERVICIOS	S/. 3,180,957.14
2.3.2.8.1.2	CONTRIBUCIONES A ESSALUD DE C.A.S	S/. 297,890.73
2.3.1.1.1.1	ALIMENTOS Y BEBIDAS PARA COSNUMO	S/. 80,000.00
2.3.1.2.1.1	VESTUARIO, ACCESORIOS Y PRENDAS DIVERSAS	S/. 150,000.00
2.3.13.1.1	COMBUSTIBLES Y CARBURANTES	S/. 350,000.00
2.3.1.3.1.3	LUBRICANTES, GRASA Y AFINES	S/. 100,000.00
2.3.1.5.1.1	REPUESTOS Y ACCESORIOS	S/. 30,000.00
2.3.1.5.1.2	PAPELERIA EN GENERAL, UTILES Y MATERIAL DE OFICINA	S/. 50,000.00
2.3.1.6.1.4	DE SEGURIDAD	S/. 150,000.00
2.3.1.10.14	FERTILIZANTES, INSECTICIDAS, FUNGICIDAS Y SIMILARES	S/. 45,950.04
2.3.1.10.15	SUMINISTROS DE ACCESORIOS Y/O MATERIALES DE USO FORESTAL	S/. 44,097.69
2.3.1.99.11	HERRAMIENTAS	S/. 50,000.00
2.3.1.11.1.1	PARA EDIFICIOS Y ESTRUCTURAS	S/. 100,000.00
2.3.2.6.3.4	OTROS SEGUROS PERSONALES	S/. 90,000.00
2.3.1.99.1.99	OTROS BIENES	S/. 285,661.40
2.3.2.7.11.99	SERVICIOS DIVERSOS	S/. 100,000.00
	*Todavia no se tienes aprobado los planes de mantenimiento de: Seguridad Ciudadana, Limpieza Publica Y Limpieza de Parques y Jardines	
	TOTAL S/	**S/. 5,104,557.00**

Municipalidad Distrital Gregorio Albarracin L. V°B° S.G.P.R.C.T TACNA

Municipalidad Distrital Crnl. Gregorio Albarracin L. V°B° GERENCIA DE ASESORIA JURIDICA TACNA

Municipalidad Distrital Crnl. Gregorio Albarracin L. V°B° GERENCIA DE PLANEAMIENTO Y PRESUPUESTO TACNA

CODIGO DE ACTIVIDAD:	4	NOMBRE DE LA ACTIVIDAD:	FORMULAR, PROPONER PLANES DE MANTENIMIENTO

CLASIFICADOR DE GASTO	DENOMINACION	DISTRIBUCION PRESUPUESTAL
2.3.2.8.1.1	CONTRATO ADMINISTRATIVO DE SERVICIOS	S/. 5,107.14
2.3.2.8.1.2	CONTRIBUCIONES A ESSALUD DE C.A.S.	S/. 322.86
	TOTAL S/	S/. 5,430.00

CODIGO DE ACTIVIDAD:	5	NOMBRE DE LA ACTIVIDAD:	PROPUESTAS DE DESIGNACIONES PARA RESPONSABLES TÉCNICOS

CLASIFICADOR DE GASTO	DENOMINACION	DISTRIBUCION PRESUPUESTAL
2.3.2.8.1.1	CONTRATO ADMINISTRATIVO DE SERVICIOS	S/. 5,107.14
2.3.2.8.1.2	CONTRIBUCIONES A ESSALUD DE C.A.S.	S/. 322.86
	TOTAL S/	S/. 5,430.00

CODIGO DE ACTIVIDAD:	6	NOMBRE DE LA ACTIVIDAD:	COORDINAR LOS INICIOS DE LAS ACTIVIDADES DE MANTENIMIENTO CON LAS DIFERENTES OFICINAS

CLASIFICADOR DE GASTO	DENOMINACION	DISTRIBUCION PRESUPUESTAL
2.3.2.8.1.1	CONTRATO ADMINISTRATIVO DE SERVICIOS	S/. 5,107.14
2.3.2.8.1.2	CONTRIBUCIONES A ESSALUD DE C.A.S.	S/. 322.86
	TOTAL S/	S/. 5,430.00

CODIGO DE ACTIVIDAD:	7	NOMBRE DE LA ACTIVIDAD:	COORDINAR LOS INFORMES MANSUALES Y FINALES TÉCNICOS VALORIZADOS DE LAS ACTIVIDADES DE MANTENIMIENTO EJECUTADAS

CLASIFICADOR DE GASTO	DENOMINACION	DISTRIBUCION PRESUPUESTAL
2.3.2.8.1.1	CONTRATO ADMINISTRATIVO DE SERVICIOS	S/. 5,107.14
2.3.2.8.1.2	CONTRIBUCIONES A ESSALUD DE C.A.S.	S/. 322.86
	TOTAL S/	S/. 5,430.00

CODIGO DE ACTIVIDAD:	8	NOMBRE DE LA ACTIVIDAD:	FORTALECIMIENTO DE LAS CAPACIDADES CULTURALES Y Cívicas DEL DISTRITO CORONEL GREGORIO ALBARRACIN LANCHIPA

CLASIFICADOR DE GASTO	DENOMINACION	DISTRIBUCION PRESUPUESTAL
2.3.1.5.1.2	PAPELERIA EN GENERAL, ÚTILES Y MATERIALES DE OFICINA	S/. 640.00
2.3.2.8.1.1	CONTRATO ADMINISTRATIVO DE SERVICIOS	S/. 5,107.14
2.3.2.8.1.2	CONTRIBUCIONES A ESSALUD DE C.A.S.	S/. 322.86
	TOTAL S/	S/. 6,070.00
	TOTAL DE G.M.S.P.	S/. 5,144,557.00

ANALÍTICO DE GASTOS POR ACTIVIDAD DEL POI 2018

UNIDAD ORGANICA	:	GERENCIA DE MANTENIMIENTO Y SERVICIOS PUBLICOS
UNIDAD EJECUTORA	:	EQUIPO FUNCIONAL DE SALUD Y GESTION AMBIENTAL
RESPONSABLE	:	BACH. JORGE LUIS ARENAS PARISUAÑA

CODIGO DE ACTIVIDAD:	9	NOMBRE DE LA ACTIVIDAD:	ADECUADO BARRIDO DE CALLES, AVENIDAS, PLAZAS EN EL DISTRITO

CLASIFICADOR DE GASTO	DENOMINACION	DISTRIBUCION PRESUPUESTAL
2.3.2.7.11.99	SERVICIOS DIVERSOS	S/. 1,000.00
2.3.1.5.3.1	ASEO, LIMPIEZA Y TOCADOR	S/. 1,500.00
	TOTAL S/	S/. 2,500.00

Municipalidad Distrital Gregorio Albarracin L. V°B° S.G.P.R.C.T TACNA

Municipalidad Distrital Crnl. Gregorio Albarracin L. V°B° GERENCIA DE ASESORIA JURIDICA

Municipalidad Distrital Crnl. Gregorio Albarracin L. V°B° GERENCIA DE PLANEAMIENTO Y PRESUPUESTO TACNA

CODIGO DE ACTIVIDAD:	10	NOMBRE DE LA ACTIVIDAD:	REALIZAR EL SERVICIO DE RECOLECCION Y TRANSPORTE DE RESIDUOS SOLIDOS EN EL DISTRITO
CLASIFICADOR DE GASTO	**DENOMINACION**		**DISTRIBUCION PRESUPUESTAL**
2.3.1.3.1.1	COMBUSTIBLE Y CARBURANTES		S/. 1,000.00
2.3.1.6.1.1	DE VEHÍCULOS		S/. 1,500.00
TOTAL S/			**S/. 2,500.00**

CODIGO DE ACTIVIDAD:	11	NOMBRE DE LA ACTIVIDAD:	ADECUADA DISPOSICION FINAL DE LOS RESIDUOS SOLIDOS EN EL DISTRITO
CLASIFICADOR DE GASTO	**DENOMINACION**		**DISTRIBUCION PRESUPUESTAL**
2.3.1.3.1.1	COMBUSTIBLE Y CARBURANTES		S/. 2,000.00
TOTAL S/			**S/. 2,000.00**

CODIGO DE ACTIVIDAD:	12	NOMBRE DE LA ACTIVIDAD:	MANTENER LAS ÁREAS VERDES DE PLAZAS, PARQUES Y AVENIDAS EN EL DISTRITO
CLASIFICADOR DE GASTO	**DENOMINACION**		**DISTRIBUCION PRESUPUESTAL**
2.3.1.99.1.99	OTROS BIENES		S/. 1,200.00
TOTAL S/			**S/. 1,200.00**

CODIGO DE ACTIVIDAD:	13	NOMBRE DE LA ACTIVIDAD:	REALIZAR CAPACITACIONES A LO EXPENDEDORES DE ALIMENTOS (KIOSCOS SALUDABLES, RESTAURANTES, PANADERIAS, POLLERIAS, ETC)
CLASIFICADOR DE GASTO	**DENOMINACION**		**DISTRIBUCION PRESUPUESTAL**
2.3.1.1.1.1	ALIMENTOS Y BEBIDAS PARA CONSUMO HUMANO		S/. 400.00
2.3.2.7.11.99	SERVICIOS DIVERSOS		S/. 1,000.00
2.3.2.2.4.4	SERVICIO DE IMPRESIÓN, ENCUADERNIZACION Y EMPASTADO		S/. 600.00
TOTAL S/			**S/. 2,000.00**

CODIGO DE ACTIVIDAD:	14	NOMBRE DE LA ACTIVIDAD:	PROMOVER LA INOCUIDAD DE LOS ALIMENTOS Y BEBIDAS DE CONSUMO
CLASIFICADOR DE GASTO	**DENOMINACION**		**DISTRIBUCION PRESUPUESTAL**
2.3.1.5.1.2	PAPELERIA EN GENERAL, ÚTILES Y MATERIALES DE OFICINA		S/. 800.00
2.3.2.7.11.99	SERVICIOS DIVERSOS		S/. 1,700.00
TOTAL S/			**S/. 2,500.00**

CODIGO DE ACTIVIDAD:	15	NOMBRE DE LA ACTIVIDAD:	REALIZAR CAMPAÑAS DE LUCHA CONTRA LA RABIA Y ESTERILIZACIÓN PARA EL
CLASIFICADOR DE GASTO	**DENOMINACION**		**DISTRIBUCION PRESUPUESTAL**
2.3.2.7.11.99	SERVICIOS DIVERSOS		S/. 2,000.00
TOTAL S/			**S/. 2,000.00**

CODIGO DE ACTIVIDAD:	16	NOMBRE DE LA ACTIVIDAD:	PROMOVER LA EDUCACION AMBIENTAL MEDIANTE PLANES DE SENSIBILIZACION "CERO BASURA EN VIAS PUBLICAS"
CLASIFICADOR DE GASTO	**DENOMINACION**		**DISTRIBUCION PRESUPUESTAL**
2.3.2.7.11.99	SERVICIOS DIVERSOS		S/. 1,500.00
2.3.2.2.4.4	SERVICIO DE IMPRESIÓN, ENCUADERNIZACION Y EMPASTADO		S/. 1,200.00
TOTAL S/			**S/. 2,700.00**

Municipalidad Distrital Gregorio Albarracin L. V°B° S.G.P.R.C.T TACNA

Municipalidad Distrital Crnl. Gregorio Albarracin L. V°B° GERENCIA MUNICIPAL TACNA

Municipalidad Distrital Crnl. Gregorio Albarracin L. V°B° GERENCIA DE ASESORIA JURIDICA

Municipalidad Distrital Crnl. Gregorio Albarracin L. V°B° GERENCIA DE PLANEAMIENTO Y PRESUPUESTO TACNA

CODIGO DE ACTIVIDAD:	17	NOMBRE DE LA ACTIVIDAD:	CAMPAÑAS INTEGRALES DE SALUD A TODA LA POBLACIÓN DEL DISTRITO

CLASIFICADOR DE GASTO	DENOMINACION	DISTRIBUCION PRESUPUESTAL
2.3.2.7.11.99	SERVICIOS DIVERSOS	S/. 5,000.00
	TOTAL S/	**S/. 5,000.00**

CODIGO DE ACTIVIDAD:	18	NOMBRE DE LA ACTIVIDAD:	REALIZAR ACCIONES DE FISCALIZACION AMBIENTAL

CLASIFICADOR DE GASTO	DENOMINACION	DISTRIBUCION PRESUPUESTAL
2.6.3.2.9.5	EQUIPOS E INSTRUMENTOS DE MEDICION	S/. 6,000.00
2.3.2.7.11.99	SERVICIOS DIVERSOS	S/. 1,600.00
	TOTAL S/	**S/. 7,600.00**

CODIGO DE ACTIVIDAD:	19	NOMBRE DE LA ACTIVIDAD:	PROGRAMA PRESUPUESTAL 0041 MEJORA DE LA INOCUIDAD AGROALIMENTARIA

CLASIFICADOR DE GASTO	DENOMINACION	DISTRIBUCION PRESUPUESTAL
2.3.1.3.1.1	COMBUSTIBLES Y CARBURANTES	S/. 3,000.00
2.3.1.5.1.2	PAPELERIA EN GENERAL, UTILES Y MATERIALES DE OFICINA	S/. 2,000.00
2.3.1.6.1.4	DE SEGURIDAD	S/. 380.00
2.3.2.2.4.4	SERVICIO DE IMPRESIONES, ENCUADERNACION Y EMPASTADO	S/. 1,500.00
2.3.2.5.1.2	DE VEHICULOS	S/. 7,840.00
2.3.2.7.5.2	PROPINA PARA PRACTICANTES	S/. 1,800.00
2.6.3.2.1.2	MOBILIARIO	S/. 980.00
2.3.2.7.11.99	SERVICIOS DIVERSOS	S/. 22,500.00
	TOTAL S/	**S/. 40,000.00**

CODIGO DE ACTIVIDAD:	20	NOMBRE DE LA ACTIVIDAD:	PROGRAMA PRESUPUESTAL 0036 MANEJO DE RESIDUOS SOLIDOS MUNICIPALES

CLASIFICADOR DE GASTO	DENOMINACION	DISTRIBUCION PRESUPUESTAL
2.3.1.1.1.1	ALIMENTOS Y BEBIDAS PARA CONSUMO HUMANO	S/. 5,240.00
2.3.1.5.1.2	PAPELERIA EN GENERAL, UTILES Y MATERIALES DE OFICINA	S/. 3,200.00
2.3.2.2.4.4	SERVICIO DE IMPRESIONES, ENCUADERNACION Y EMPASTADO	S/. 3,500.00
2.3.2.5.1.2	DE VEHICULOS	S/. 8,800.00
2.3.2.7.5.2	PROPINA PARA PRACTICANTES	S/. 1,800.00
2.3.1.3.1.1	COMBUSTIBLE Y CARBURANTES	S/. 5,000.00
2.3.1.5.3.1	ASEO LIMPIEZA Y TOCADOR	S/. 9,290.00
2.3.1.6.1.4	DE SEGURIDAD	S/. 2,170.00
2.3.2.7.2.99	OTROS SERVICIOS SIMILARES	S/. 3,400.00
2.3.2.7.11.99	SERVICIOS DIVERSOS	S/. 77,600.00
	TOTAL S/	**S/. 120,000.00**

TOTAL DE E.F.S.G.A.	**S/. 190,000.00**
TOTAL FINAL DE G.M.S.P.	**S/. 5,334,557.00**

Municipalidad Distrital Gregorio Albarracin L. - TACNA - V°B° S.G.P.R.C.T

Municipalidad Distrital Crnl. Gregorio Albarracin L. - TACNA - V°B° GERENCIA MUNICIPAL

Municipalidad Distrital Crnl. Gregorio Albarracin L. - TACNA - V°B° GERENCIA DE ASESORIA JURIDICA

Municipalidad Distrital Crnl. Gregorio Albarracin L. - TACNA - V°B° GERENCIA DE PLANEAMIENTO Y PRESUPUESTO

PROGRAMACIÓN DE ACTIVIDADES DEL PLAN OPERATIVO INSTITUCIONAL – 2018

UNIDAD ORGÁNICA	:	GERENCIA DE MANTENIMIENTO Y SERVICIOS PUBLICOS
UNIDAD EJECUTORA	:	**SUB GERENCIA DE PROMOCIÓN DEL DESARROLLO ECONÓMICO LOCAL Y COMERCIALIZACION**
RESPONSABLE	:	BACH. MARIA SALOME FERNANDEZ ALACHE
OBJETIVOS INSTITUCIONALES	:	PROMOVER EL DESARROLLO ARMÓNICO DE LAS ACTIVIDADES PRODUCTIVAS DEL DISTRITO; MEJORAR LA CALIDAD DE VIDA DE LOS VECINOS; PROPORCIONAR SERVICIOS COMPETITIVOS.
OBJETIVOS GENERAL	:	PROMOCIONAR LA FORMALIZACION Y REGULARIZACION DE LAS ACTIVIDADES ECONOMICAS CON MAYOR ENFASIS EN LA MICRO Y PEQUEÑA EMPRESA.
OBJETIVO ESPECÍFICO	:	1. IMPULSAR LA PRODUCTIVIDAD DE EMPRENDEDORES 2. GENERAR INICIATIVAS ECONOMICAS Y ACCESO A NUEVOS AGENTES ECONOMICAS

TECHO PRESUPUESTAL	**S/. 200,000.00**

COD.	ACTIVIDADES / ACCIONES	UNIDAD DE MEDIDA	P%	META PROGRAMADA				TOTAL	FECHA DE TERMINO	DISTRIBUCION PRESUPUESTAL
				1º TRIM.	2º TRIM.	3º TRIM.	4º TRIM.			
1	Planificar y organizar eventos gastronómicos	Plan	0.51	0	1	2	0	3	31/12/2018	S/. 26,000.00
2	Coorganizar la implementación de la Ruta Comercial y Turística.	Plan	0.17	0	1	0	0	1	31/12/2018	S/. 7,000.00
3	Capacitar e implementar talleres productivos ocupacionales y/o emprendimientos.	Plan	0.51	1	1	1	0	3	31/12/2018	S/. 17,500.00
4	Sistematizar y establecer el Dirictorio empresarial y demás actividades económicas del distrito.	Base de datos	0.17	0	1	0	0	1	31/12/2018	S/. 21,000.00
5	Implementar a través de software el directorio empresarial del distrito.	Programa diseñado	0.17	0	0	1	0	1	31/12/2018	S/. 4,000.00
6	FORTALECIMIENTO DE CAPACIDADES PRODUCTIVAS EN EL DCGAL 2018 "CAPACITACION EN PANADERIA Y PASTELERIA, GASTRONOMIA, ARTE CULINARIO Y BARTENDER"	Infome	0.51	1	1	1	0	3	31/12/2018	S/. 35,000.00
7	Fomentar la organización empresarial a través de ferias y eventos turísticos.	Plan	0.17	0	0	0	1	1	31/12/2018	S/. 5,000.00
8	Reconocer a los emprendimientos y empresas destacadas del distrito.	Informe	0.34	0	1	1	0	2	31/12/2018	S/. 2,000.00
SUB GERENCIA DE PROMOCION DEL DESARROLLO ECONOMICO LOCAL Y COMERCIALIZACION/EQUIPO FUNCIONAL DE COMERCIALIZACION										
9	Recaudar los pagos del comercio ambulatorio del distrito.	Infome	2.03	3	3	3	3	12	31/12/2018	S/. 62,200.00
10	Emitir autorizaciones para el uso de viapublicas.	Autorizacion	27.03	40	40	40	40	160	31/12/2018	S/. 1,400.00
11	Talleres de sensibilizacion y capacitacion en normas legales sobre comercio ambulatorio.	Taller	0.68	1	1	1	1	4	31/12/2018	S/. 8,300.00
12	Campaña de control peso, medida.	Informe	1.35	2	2	2	2	8	31/12/2018	S/. 1,900.00
13	Proponer normas y procedimientos para la organización del comercio informal.	Informe Técnico	0.68	1	1	1	1	4	31/12/2018	S/. 2,000.00
14	Administrar el registro del padron de los comerciantes ambulantes (software)	Base de datos	0.68	1	1	1	1	4	31/12/2018	S/. 200.00
15	Notificar el cuadro de tipificacion de infracciones y escalas de multas según Ordenanzas Municipales	Caso Notificado	67.57	100	100	100	100	400	31/12/2018	S/. 6,500.00
	TOTAL		100%	TOTAL				1205		**S/. 200,000.00**

Municipalidad Distrital Gregorio Albarracin L. V°B° S.G.P.R.C.T

Municipalidad Distrital Cnel. Gregorio Albarracin Lanchipa V°B° GERENCIA DE ASESORIA JURIDICA

Municipalidad Distrital Cnel. Gregorio Albarracin Lanchipa V°B° GERENCIA DE PLANEAMIENTO Y PRESUPUESTO

ANALÍTICO DE GASTOS POR ACTIVIDAD DEL POI 2018		
UNIDAD ORGANICA	:	SUB GERENCIA DE PROMOCION DEL DESARROLLO ECONOMICO LOCAL Y Comercialización
UNIDAD EJECUTORA	:	SUB GERENCIA DE PROMOCION DEL DESARROLLO ECONOMICO LOCAL Y Comercialización
RESPONSABLE	:	BACH. MARIA SALOME FERNANDEZ ALACHE

CODIGO DE ACTIVIDAD:	1	NOMBRE DE LA ACTIVIDAD:	PLANIFICAR Y ORGANIZAR EVENTOS GASTRONOMICOS

CLASIFICADOR DE GASTO	DENOMINACION	DISTRIBUCION PRESUPUESTAL
2.3.2.7.1.1	SERVICIOS DIVERSOS	S/. 26,000.00
	TOTAL S/	S/. 26,000.00

CODIGO DE ACTIVIDAD:	2	NOMBRE DE LA ACTIVIDAD:	COORGANIZAR LA IMPLEMENTACION DE LA RUTA COMERCIAL Y TURISTICA

CLASIFICADOR DE GASTO	DENOMINACION	DISTRIBUCION PRESUPUESTAL
2.3.1.1.1.1	ALIMENTOS Y BEBIDAS PARA CONSUMO HUMANO	S/. 250.00
2.3.1.5.1.1	REPUESTOS Y ACCESORIOS	S/. 300.00
2.3.2.2.4.1	SERVICIO DE PUBLICIDAD	S/. 500.00
2.3.2.7.1.1.99	SERVICIOS DIVERSOS	S/. 5,950.00
	TOTAL S/	S/. 7,000.00

CODIGO DE ACTIVIDAD:	3	NOMBRE DE LA ACTIVIDAD:	CAPACITAR E IMPLEMENTAR TALLERES PRODUCTIVOS OCUPACIONALES Y/O EMPRENDIMIENTOS

CLASIFICADOR DE GASTO	DENOMINACION	DISTRIBUCION PRESUPUESTAL
2.3.1.5.1.2	PAPELERIA EN GENERAL, UTILES Y MATERIALES	S/. 500.00
2.3.2.7.1.1.99	COMBUSTIBLES Y CARBURANTES	S/. 17,000.00
	TOTAL S/	S/. 17,500.00

CODIGO DE ACTIVIDAD:	4	NOMBRE DE LA ACTIVIDAD:	SISTEMATIZAR Y ESTABLECER EL DIRECTORIO EMPRESARIAL Y DEMAS ACTIVIDADES ECONOMICOS DEL DISTRITO

CLASIFICADOR DE GASTO	DENOMINACION	DISTRIBUCION PRESUPUESTAL
2.3.2.8.1.1	CONTRATO ADMINISTRATIVO DE SERVICIO (CAS)	S/. 16,900.00
2.3.2.8.1.2	CONTRIBUCIONES - ESSALUD CAS	S/. 1,521.00
2.3.1.5.3.1	CAS - VACACIONES	S/. 1,404.00
2.3.2.7.1.1.99	SERVICIOS DIVERSOS	S/. 1,175.00
	TOTAL S/	S/. 21,000.00

CODIGO DE ACTIVIDAD:	5	NOMBRE DE LA ACTIVIDAD:	IMPLEMENTAR A TRAVES DE SOFTWARE EL DIRECTORIO EMPRESARIAL DEL DISTRITO

CLASIFICADOR DE GASTO	DENOMINACION	DISTRIBUCION PRESUPUESTAL
2.3.2.7.1.1.99	SERVICIOS DIVERSOS	S/. 4,000.00
	TOTAL S/	S/. 4,000.00

CODIGO DE ACTIVIDAD:	6	NOMBRE DE LA ACTIVIDAD:	FORTALECIMIENTO DE CAPACIDADES PRODUCTIVAS EN EL DCGAL 2018 "CAPACITACION EN PANADERIA Y PASTELERIA, GASTRONOMIA, ARTE CULINARIO Y BARTENDER"

CLASIFICADOR DE GASTO	DENOMINACION	DISTRIBUCION PRESUPUESTAL
2.3.11.11	ALIMENTOS Y BEBIDAS PARA CONSUMO HUMANO	S/. 3,000.00
2.3.1.5.1.2	PAPELERIA EN GENERAL, UTILES Y MATERIALES DE OFICINA	S/. 500.00
2.3.1.5.3.1	REPUESTOS Y ACCESORIOS	S/. 400.00
2.3.2.7.1.1.99	SERVICIOS DIVERSOS	S/. 31,100.00
	TOTAL S/	S/. 35,000.00

Municipalidad Distrital Coronel Gregorio Albarracin L. V°B° S.G.P.R.C.I TACNA

Municipalidad Distrital Coronel Gregorio Albarracin L. V°B° GERENCIA DE ASESORIA JURIDICA TACNA

Municipalidad Distrital Coronel Gregorio Albarracin L. V°B° GERENCIA DE PLANEAMIENTO Y PRESUPUESTO

CODIGO DE ACTIVIDAD:	7	NOMBRE DE LA ACTIVIDAD:	FOMENTAR LA ORGANIZACIÓN EMPRESARIAL A TRAVES DE FERIAS Y EVENTOS TURISTICOS

CLASIFICADOR DE GASTO	DENOMINACION	DISTRIBUCION PRESUPUESTAL
2.3.1.2.1.1	VESTUARIO, ACCESORIOS Y PRENDAS DIVERSAS	S/. 450.00
2.3.1.3.1.1	COMBUSTIBLES Y CARBURANTES	S/. 254.00
2.3.1.5.1.1	REPUESTOS Y ACCESORIOS	S/. 296.00
2.3.1.5.1.2	PAPELERIA EN GENERAL, UTILES Y MATERIALES	S/. 1,200.00
2.3.1.5.3.1	ASEO, LIMPIEZA Y TOCADOR	S/. 800.00
2.3.2.7.1.1.99	SERVICIOS DIVERSOS	S/. 2,000.00
	TOTAL S/	**S/. 5,000.00**

CODIGO DE ACTIVIDAD:	8	NOMBRE DE LA ACTIVIDAD:	RECONOCER A LOS EMPRENDIMIENTOS Y EMPRESAS DESTACADAS DEL DISTRITO

CLASIFICADOR DE GASTO	DENOMINACION	DISTRIBUCION PRESUPUESTAL
2.3.1.9.9.1.4	SIMBOLOS, DISTINTIVOS Y CONDECORACIONES	S/. 100.00
2.3.1.2.1.1	VESTUARIOS, ACCESORIOS Y PRENDAS DIVERSAS	S/. 200.00
2.3.2.7.1.1.99	SERVICIOS DIVERSOS	S/. 1,700.00
	TOTAL	**S/. 2,000.00**
	TOTAL S.G.P.D.E.L.C.	**S/. 117,500.00**

ANALÍTICO DE GASTOS POR ACTIVIDAD DEL POI 2018

UNIDAD ORGANICA	:	SUB GERENCIA DE PROMOCION DEL DESARROLLO ECONOMICO LOCAL Y Comercialización
UNIDAD EJECUTORA	:	EQUIPO FUNCIONAL DE COMERCIALIZACION
RESPONSABLE	:	ABOG. CARLOS ALBERTO HUAMAN ROJAS

CODIGO DE ACTIVIDAD:	9	NOMBRE DE LA ACTIVIDAD:	RECAUDAR LOS PAGOS DEL COMERCIO AMBULATORIO DEL DISTRITO

CLASIFICADOR DE GASTO	DENOMINACION	DISTRIBUCION PRESUPUESTAL
2.3.2.7.1.1.99	SERVICIOS DIVERSOS	S/. 57,600.00
2.3.1.2.1.1	VESTUARIO, ACCESORIO Y PRENDAS DIVERSAS	S/. 400.00
2.3.1.5.1.2	PAPELERIA EN GENERAL, UTILES Y MATERIALES	S/. 100.00
2.3.2.2.4.4	SERVICIOS DE IMPRESIÓN EN GENERAL	S/. 4,000.00
2.3.1.1.1	ALIMENTOS Y BEBIDAS PARA CONSUMO HUMANO	S/. 100.00
	TOTAL S/	**S/. 62,200.00**

CODIGO DE ACTIVIDAD:	10	NOMBRE DE LA ACTIVIDAD:	EMITIR AUTORIZACIONES PARA EL USO DE VIA PUBLICA

CLASIFICADOR DE GASTO	DENOMINACION	DISTRIBUCION PRESUPUESTAL
2.3.1.5.1.2	PAPELERIA EN GENERAL, UTILES Y MATERIALES	S/. 500.00
2.3.1.3.1.1	COMBUSTIBLE Y CARBURANTES	S/. 900.00
	TOTAL S/	**S/. 1,400.00**

CODIGO DE ACTIVIDAD:	11	NOMBRE DE LA ACTIVIDAD:	TALLER DE SENSIBILIZACION Y CAPACITACION EN NORMAS LEGALES SOBRE COMERCIO A

CLASIFICADOR DE GASTO	DENOMINACION	DISTRIBUCION PRESUPUESTAL
2.3.1.5.1.2	PAPELERIA EN GENERAL, UTILES Y MATERIALES	S/. 500.00
2.3.2.7.1.1.9.9	SERVICIOS DIVERSOS	S/. 6,300.00
2.3.2.2.4.4	SERVICIOS DE IMPRESIÓN EN GENERAL	S/. 1,500.00
	TOTAL S/	**S/. 8,300.00**

Municipalidad Distrital Gregorio Albarracin L. V°B° S.G.P.R.C.T TACNA

Municipalidad Distrital Crnl. Gregorio Albarracin L. GERENCIA MUNICIPAL

Municipalidad Distrital Crnl. Gregorio Albarracin L. V°B° GERENCIA DE ASESORIA JURIDICA

Municipalidad Distrital Crnl. Gregorio Albarracin L. V°B° GERENCIA DE PLANEAMIENTO Y PRESUPUESTO

CODIGO DE ACTIVIDAD:	12	NOMBRE DE LA ACTIVIDAD:	CAMPAÑA DE CONTROL PESO Y MEDIDA

CLASIFICADOR DE GASTO	DENOMINACION	DISTRIBUCION PRESUPUESTAL
2.3.1.2.1.1	VESTUARIO, ACCESORIO Y PRENDAS DIVERSAS	S/. 400.00
2.3.2.2.2.4	SERVICIO DE IMPRESIÓN EN GENERAL	S/. 1,500.00
	TOTAL S/	**S/. 1,900.00**

CODIGO DE ACTIVIDAD:	13	NOMBRE DE LA ACTIVIDAD:	PROPONER NORMAS Y PROCEDIMIENTOS PARA LA ORGANIZACIÓN DEL COMERCIO INFOR

CLASIFICADOR DE GASTO	DENOMINACION	DISTRIBUCION PRESUPUESTAL
2.3.1.5.1.2	PAPELERIA EN GENERAL, UTILES Y MATERIALES	S/. 500.00
2.3.2.2.4.1	SERVICIOS DE PUBLICIDAD	S/. 1,500.00
	TOTAL S/	**S/. 2,000.00**

CODIGO DE ACTIVIDAD:	14	NOMBRE DE LA ACTIVIDAD:	REALIZAR INSPECCIONES OCULARES PARA GARANTIZAR EL CONTROL DEL COMERCIO AMBULATORIO

CLASIFICADOR DE GASTO	DENOMINACION	DISTRIBUCION PRESUPUESTAL
2.3.1.3.1.1	COMBUSTIBLE Y CARBURANTES	S/. 100.00
2.3.1.5.1.2	PAPELERIA EN GENERAL, UTILES Y MATERIALES	S/. 100.00
	TOTAL S/	**S/. 200.00**

CODIGO DE ACTIVIDAD:	15	NOMBRE DE LA ACTIVIDAD:	FOMENTAR LA ORGANIZACIÓN EMPRESARIAL A TRAVES DE FERIAS Y EVENTOS TURISTICOS

CLASIFICADOR DE GASTO	DENOMINACION	DISTRIBUCION PRESUPUESTAL
2.3.2.7.5.2	PROPINA PARA PRACTICANTE	S/. 2,000.00
2.3.1.5.1.2	PAPELERIA EN GENERAL, UTILES Y MATERIALES	S/. 200.00
2.3.2.8.1.1	SERVICIOS DIVERSOS	S/. 4,300.00
	TOTAL S/	**S/. 6,500.00**

TOTAL DE E.F.C.	**S/. 82,500.00**
TOTAL FINAL DE S.G.P.D.E.L.C.	**S/. 200,000.00**

Municipalidad Distrital Gregorio Albarracín L. V°B° S.G.P.R.C.T -TACNA-

Municipalidad Distrital Crnl. Gregorio Albarracín L. V°B° Gerencia Municipal -TACNA-

Municipalidad Distrital Crnl. Gregorio Albarracín L. V°B° Gerencia de Asesoría Jurídica -TACNA-

Municipalidad Distrital Crnl. Gregorio Albarracín L. V°B° Gerencia de Planeamiento y Presupuesto -TACNA-

PROGRAMACIÓN DE ACTIVIDADES DEL PLAN OPERATIVO INSTITUCIONAL – 2018

UNIDAD ORGÁNICA	:	GERENCIA DE MANTENIMIENTO Y SERVICIOS PUBLICOS
UNIDAD EJECUTORA	:	**SUB GERENCIA DE EQUIPO MECANICO**
RESPONSABLE	:	ING. WILLIAM TICONA GUTIERREZ
OBJETIVO INSTITUCIONAL	:	DIRIGIR LA MODERNIDAD DE LA CIUDAD, EN BASE A UNA PLANIFICACIÓN URBANA ARTICULADA; PROPORCIONAR SERVICIOS COMPETITIVOS
OBJETIVOS GENERAL	:	MANTENER EN ESTADO DE OPERATIVIDAD LAS MAQUINARIAS LIVIANAS Y PESADAS DE LA ENTIDAD A FIN DE GARANTIZAR LA DISPONIBILIDAD DE MAQUINARIA A LAS OBRAS/ACTIVIDADES DE MANTENIMIENTO QUE EJECUTA LA MDCGAL
OBJETIVO ESPECÍFICO	:	MANTENER LA GESTIÓN TÉCNICA ADMINISTRATIVA EFICIENTE PARA BRINDAR UN SERVICIO DE EQUIPO MECANICO Y CANTERAS DE CALIDAD

TECHO PRESUPUESTAL	**S/. 580,000.00**

COD.	ACTIVIDADES / ACCIONES	UNIDAD DE MEDIDA	P%	META PROGRAMADA				TOTAL	FECHA DE TERMINO	DISTRIBUCION PRESUPUESTAL
				1º TRIM.	2º TRIM.	3º TRI	4º TRIM.			
1	Organizar, dirigir, supervisar y evaluar las actividades programadas y no programadas del personal administrativo, taller y de operaciones de la SGEM	Documento	29.20	10	10	10	10	40	31/12/2018	S/. 146,867.00
2	Adquisicion y Mantenimiento de maquinaria	Documento	5.84	2	2	2	2	8	31/12/2018	S/. 73,923.00
3	Administración de maquinaria y equipos	Documento	58.39	20	20	20	20	80	31/12/2018	S/. 121,404.00
4	Llevar un control de acervo documentario y actualizacion de documentos de maquinarias a cargo	Documento	5.84	2	2	2	2	8	31/12/2018	S/. 41,153.00
5	Elaboración del Plan de Mantenimiento de maquinarias	Documento	0.73	0	1	0	0	1	31/12/2018	S/. 196,653.00
TOTAL			100%	TOTAL				137		**S/. 580,000.00**

Municipalidad Distrital Gregorio Albarracin L. V°B° S.G.P.R.C.T TACNA

Municipalidad Distrital Cnel. Gregorio Albarracin L. GERENCIA MUNICIPAL TACNA

Municipalidad Distrital Cnel. Gregorio Albarracin L. V°B° GERENCIA DE ASESORIA JURIDICA TACNA

Municipalidad Distrital Cnel. Gregorio Albarracin L. V°B° GERENCIA DE PLANEAMIENTO Y PRESUPUESTO TACNA

ANALÍTICO DE GASTOS POR ACTIVIDAD DEL POI 2018		
UNIDAD ORGANICA	:	GERENCIA DE MANTENIMIENTO Y SERVICIOS PUBLICOS
UNIDAD EJECUTORA	:	SUB GERENCIA DE EQUIPO MECANICO
RESPONSABLE	:	WILLIAM TICONA GUTIERREZ

CODIGO DE ACTIVIDAD:	1	NOMBRE DE LA ACTIVIDAD:	ORGANIZAR, DIRIGIR SUPERVISAR Y EVALUAR LAS ACTIVIDADES PROGRAMADAS Y NO PROGRAMADAS DEL PERSONAL ADMINISTRATIVO, TALLER Y DE OPERACIONES DE LA SGEM

CLASIFICADOR DE GASTO	DENOMINACION	DISTRIBUCION PRESUPUESTAL
2.3.27.11.99	SERVICIOS DIVERSOS	S/. 100,000.00
2.3.12.1.1	VESTUARIO, ACCESORIOS DE PRENDAS DE VESTIR	S/. 9,535.00
2.3.2.8.1.1	CONTRATO ADMINISTRATIVO DE SERVICIOS-CAS	S/. 21,700.00
2.3.2.8.1.2	CONTRIBUCIONES A ESSALUD-CAS	S/. 1,953.00
2.3.1.5.1.2	PAPELERIA EN GENERAL, UTILES Y MATERIALES DE OFICINA	S/. 5,179.00
2.3.2.1.2.1	PASAJES Y GASTOS DE TRANSPORTES	S/. 5,475.00
2.3.2.1.2.2	VIATICOS Y ASIGNACIONES POR COMISION DE SERVICIO	S/. 3,025.00
	TOTAL S/	**S/. 146,867.00**

CODIGO DE ACTIVIDAD:	2	NOMBRE DE LA ACTIVIDAD:	ADQUISICION Y MANTENIMIENTO DE MAQUINARIA

CLASIFICADOR DE GASTO	DENOMINACION	DISTRIBUCION PRESUPUESTAL
2.3.27.52	PRACTICANTE SOPORTE TECNICO	S/. 2,690.00
2.3.2.4.1.3	DE VEHICULOS	S/. 3,000.00
2.3.2.4.1.5	DE MAQUINAS Y EQUIPOS	S/. 8,000.00
2.3.2.5.1.4	DE MAQUINAS Y EQUIPOS	S/. 35,000.00
2.3.2.6.3.3	SEGURO OBLITARIO DE ACCIDENTES DE TRANSITO (SOAT)	S/. 1,580.00
2.3.2.8.1.1	CONTRATO ADMINISTRATIVO DE SERVICIOS-CAS	S/. 21,700.00
2.3.2.8.1.2	CONTRIBUCIONES A ESSALUD-CAS	S/. 1,953.00
	TOTAL S/	**S/. 73,923.00**

CODIGO DE ACTIVIDAD:	3	NOMBRE DE LA ACTIVIDAD:	ADMINISTRACION DE MAQUINARIA Y EQUIPOS

CLASIFICADOR DE GASTO	DENOMINACION	DISTRIBUCION PRESUPUESTAL
2.3.1.1.1.1	ALIMENTOS Y BEBIDAS PARA CONSUMO HUMANO	S/. 2,000.00
2.3.1.11.1.1	PARA EDIFICIOS Y ESTRUCTURAS	S/. 66,951.00
2.3.1.11.1.2	PARA VEHICULOS	S/. 2,200.00
2.3.1.11.1.4	PARA MAQUINARIAS Y EQUIPOS	S/. 22,000.00
2.3.1.5.3.1	ASEO, LIMPIEZA Y TOCADOR	S/. 3,000.00
2.3.1.99.1.99	OTROS BIENES	S/. 1,600.00
2.3.2.8.1.1	CONTRATO ADMINISTRATIVO DE SERVICIOS - CAS	S/. 21,700.00
2.3.2.8.1.2	CONTRIBUCIONES A ESSALUD-CAS	S/. 1,953.00
	TOTAL S/	**S/. 121,404.00**

Municipalidad Distrital Gregorio Albarracin L. V°B° S.G.P.R.C.T TACNA

Municipalidad Distrital Crnl. Gregorio Albarracin L. V°B° GERENCIA MUNICIPAL TACNA

Municipalidad Distrital Crnl. Gregorio Albarracin L. V°B° GERENCIA DE ASESORIA JURIDICA TACNA

Municipalidad Distrital Crnl. Gregorio Albarracin L. V°B° GERENCIA DE PLANEAMIENTO Y PRESUPUESTO TACNA

CODIGO DE ACTIVIDAD:	4	NOMBRE DE LA ACTIVIDAD:	LLEVAR UN CONTROL DE ACERVO DOCUMENTARIO Y ACTUALIZACION DE DOCUMENTOS DE MAQUINARIAS A CARGO

CLASIFICADOR DE GASTO	DENOMINACION	DISTRIBUCION PRESUPUESTAL
2.6.32.31	EQUIPOS COMPUTACIONALES Y PERIFERICOS	S/. 15,000.00
2.3.1.5.1.2	PAPELERIA EN GENERAL, UTILES Y MATERIALES DE OFICINA	S/. 1,000.00
2.3.1.99.1.99	OTROS BIENES	S/. 500.00
2.3.1.5.1.1	REPUESTOS Y ACCESORIOS	S/. 1,000.00
2.3.2.8.1.1	CONTRATO ADMINISTRATIVO DE SERVICIOS-CAS	S/. 21,700.00
2.3.2.8.1.2	CONTRIBUCIONES A ESSALUD-CAS	S/. 1,953.00
	TOTAL S/	**S/. 41,153.00**

CODIGO DE ACTIVIDAD:	5	NOMBRE DE LA ACTIVIDAD:	ELABORACION DEL PLAN DE MANTENIMIENTO DE MAQUINARIAS

CLASIFICADOR DE GASTO	DENOMINACION	DISTRIBUCION PRESUPUESTAL
2.3.27.11.99	SERVICIOS DIVERSOS	S/. 50,000.00
2.3.1.3.1.1	COMBUSTIBLES Y CARBURANTES	S/. 100,000.00
2.3.1.3.1.3	LUBRICANTES, GRASAS A FINES	S/. 16,000.00
2.3.1.5.1.1	REPUESTOS Y ACCESORIOS	S/. 2,000.00
2.3.1.5.1.2	PAPELERIA EN GENERAL, UTILES Y MATERIALES DE OFICINA	S/. 5,000.00
2.3.2.8.1.1	CONTRATO ADMINISTRATIVO DE SERVICIO-CAS	S/. 21,700.00
2.3.2.8.1.2	CONTRIBUCIONES A ESSALUD-CAS	S/. 1,953.00
	TOTAL S/	**S/. 196,653.00**

TOTAL FINAL S.G.E.M.	**S/. 580,000.00**

Municipalidad Distrital Gregorio Albarracin L. V°B° S.G.P.R.C.T TACNA

Municipalidad Distrital Crnl. Gregorio Albarracin L. V°B° GERENCIA MUNICIPAL TACNA

Municipalidad Distrital Crnl. Gregorio Albarracin L. V°B° GERENCIA DE ASESORIA JURIDICA TACNA

Municipalidad Distrital Crnl. Gregorio Albarracin L. V°B° GERENCIA DE PLANEAMIENTO Y PRESUPUESTO TACNA

PROGRAMACIÓN DE ACTIVIDADES DEL PLAN OPERATIVO INSTITUCIONAL – 2018

UNIDAD ORGÁNICA	:	GERENCIA DE ADMINISTRACION TRIBUTARIA
UNIDAD EJECUTORA	:	**GERENCIA DE ADMINISTRACION TRIBUTARIA**
RESPONSABLE	:	ABOG. HUGO PAREDES RONDON
OBJETIVOS INSTITUCIONALES	:	PLANIFICAR, ORGANIZAR, ADMINISTRAR, EJECUTAR Y SUPERVISAR LAS ACTIVIDADES DE GENERACION DE RECURSOS ECONOMICOS TRIBUTARIOS Y NO TRIBUTARIOS A TRAVES DE LAS UNIDADES ORGÁNICAS QUE LO GENERAN
OBJETIVOS GENERAL	:	EJECUTAR Y CUMPLIR LAS METAS PROGRAMADAS INCREMENTANDO LOS NIVELES DE RECAUDACION TRIBUTARIA Y NO TRIBUTARIA; EFICIENTE DE CALIDAD EN LA GESTION MUNICIPAL

TECHO PRESUPUESTAL	**S/. 330,000.00**

COD.	ACTIVIDADES / ACCIONES	UNIDAD DE MEDIDA	P%	META PROGRAMADA				TOTAL	FECHA DE TERMINO	DISTRIBUCION PRESUPUESTAL
				1º TRIM.	2º TRIM.	3º TRIM.	4º TRIM.			
1	Formulacion y/o proyectos Decretosy directivas (publicacion)	Proyecto de ordenanza	0.01	1	1	0	0	2	31/12/2018	S/. 7,400.00
2	Supervisar ejecucion, la Fiscalizacion tributaria y la recaudacion de tributos municipales	Recepcion de expedientes administrativos, informes y memorandum, difusion	0.01	1	1	1	1	4	31/12/2018	S/. 2,000.00
3	Ejecutar estrategias y acciones de cobranza y control de tributos en materia tributaria con la finalidad de cobrar impuesto predial	Notificacion de Resoluciones, oficios y cartas	0.02	2	3	2	1	8	31/12/2018	S/. 18,000.00
4	Resolver solicitudes, reclamaciones, impugnaciones de naturaleza Tributaria	Elaboracion de informes	0.01	1	1	1	1	4	31/12/2018	S/. 13,000.00
5	Proponer, politica y normas para la optima prestacion de los servicios administrativos	Elaboracion de charlas, capacitaciones informativas, difusion y actualizacion	0.01	1	2	1	1	5	31/12/2018	S/. 2,000.00
6	Gestionar Amnistia tributarias y no tributarias	Informes de sustento de amnistia	0.01	1	2	0	0	3	31/12/2018	S/. 9,000.00
7	Opinion de disponibilidad de credito presupuestario	Informe	0.01	0	0	1	1	2	31/12/2018	S/. 1,600.00
8	Monitoreo y evaluacion de metas del programa de incentivos.	Plan	0.01	0	0	2	1	3	31/12/2018	S/. 7,000.00
GERENCIA DE ADMINISTRACION TRIBUTARIA / EQUIPO FUNCIONAL DE CONTROL, FISCALIZACION Y TRIBUTACION										
9	Difusion de los vencimientos de los tributos municipales	Difusión	0.03	3	3	3	3	12	31/12/2018	S/. 1,800.00
10	Fiscalizacion y control de las actividades comerciales (inspección) e inopinadas de los centros comerciales, varios	Inspección	0.14	14	14	14	14	56	31/12/2018	S/. 100.00
11	Actualizacion del predio en la base de datos	Documentos	0.10	10	10	10	10	40	31/12/2018	S/. 1,500.00
	Sanciones de infracciones de las obligaciones tributarias y declaraciones Juradas	Documentos	0.25	25	25	25	25	100	31/12/2018	S/. 100.00

Municipalidad Distrital Gregorio Albarracin L. TACNA - S.G.P.R.C.T V°B°

V°B° GERENCIA DE ASESORIA JURIDICA

V°B° GERENCIA DE PLANEAMIENTO

13	Fiscalización a los juegos espectaculos públicos no deportivos	Acción	0.05	5	5	5	5	20	31/12/2018	S/. 100.00
14	Fiscalización y control del comercio ambulario	Intervenciones	0.06	6	6	6	6	24	31/12/2018	S/. 100.00
15	Licencia de Anuncio y Prograganda	Documentos	0.20	20	20	20	20	80	31/12/2018	S/. 2,700.00
16	Licencia de Funcionamiento	Documentos	0.40	40	40	40	40	160	31/12/2018	S/. 3,400.00
17	Fisalizacion de establecimiento comerciales inspección predial	Documentos	0.12	12	12	12	12	48	31/12/2018	S/. 66,935.55
18	Inafectacion de predios	Documentos	0.03	3	3	3	3	12	31/12/2018	S/. 200.00
19	Exoneración de pago de Impuesto Predial (pensionista)	Documentos	0.15	15	15	15	15	60	31/12/2018	S/. 400.00
20	Prescripción de deudas tributarias	Documentos	0.12	12	12	12	12	48	31/12/2018	S/. 300.00
21	Verificación de Predios	Documentos	0.37	37	37	37	37	148	31/12/2018	S/. 40,864.45
22	Atender reclamos y alegatos	Documentos	0.40	40	40	40	40	160	31/12/2018	S/. 1,500.00
GERENCIA	**DE ADMINISTRACION TRIBUTARIA / EQUIPO FUNCIONAL DE**	**ORIENTACION, REGISTRO Y**	**RECAUDACION**							
23	Fomentar cultura tributaria y difundir información mediante campañas y difusión	Difusión Perifoneo (hora)	0.20	20	20	20	20	80	31/12/2018	S/. 1,000.00
		Difusión Radial (Spot)	0.08	8	8	8	8	32	31/12/2018	S/. 1,950.00
24	Emisión de notificaciones de valores del impuesto predial	Orden de pago	29.37	45	300	300	11000	11645	31/12/2018	S/. 15,000.00
		Orden de pago	0.10	10	10	10	10	40	31/12/2018	S/. 1,483.00
25	Actualización de los valores de predios para el pago del impuesto predial	Documentos	0.08	10	10	0	10	30	31/12/2018	S/. 36,210.00
		Documentos	0.08	10	10	0	10	30	31/12/2018	S/. 4,250.00
26	expedicion de constacion y certificados	informes	0.06	14	5	3	3	25	31/12/2018	S/. 4,260.00
		informes	0.10	10	10	10	10	40	31/12/2018	S/. 3,807.00
27	Emision y notificacion de valores de arbitrios Municipales	Resolucion de determinacion	21.30	45	200	200	8000	8445	31/12/2018	S/. 36,210.00
		Cartas (C.I.RO.RD)	44.85	1785	3000	3000	10000	17785	31/12/2018	S/. 4,250.00
28	Coordinar y ejecutar capacitación de personal	Acciones	0.05	5	5	5	5	20	31/12/2018	S/. 1,065.50
		porcentajes	0.10	10	10	10	10	40	31/12/2018	S/. 5,000.00
29	Llamadas telefonicas a contribuyentes y visitas domiciliarias	Contribuyentes	0.25	25	25	25	25	100	31/12/2018	S/. 3,195.00
		documentos	0.61	60	60	60	60	240	31/12/2018	S/. 15,624.00
30	Atender reclamos y alegatos	documentos	0.05	5	5	5	5	20	31/12/2018	S/. 3,195.00
		informes	0.16	1	1	1	60	63	31/12/2018	S/. 10,000.00
31	Mantenimiento del sistema integrado de gestion tributaria municipal	informes	0.05	1	1	1	1	20	31/12/2018	S/. 2,500.00
		informes	0.00	1	0	0	0	1	31/12/2018	S/. 1,000.00
	TOTAL		100%	TOTAL				39644		**S/. 330,000.00**

Municipalidad Distrital Gregorio Albarracín L. V°B° S.G.P.R.C.T TACNA

201

MUNICIPALIDAD DISTRITAL CRNL. GREGORIO ALBARRACIN L. GERENCIA MUNICIPAL TACNA

MUNICIPALIDAD DISTRITAL CRNL. GREGORIO ALBARRACIN L. V°B° GERENCIA DE ASESORIA JURIDICA TACNA

Municipalidad Distrital Crnl. Gregorio Albarracín L. V°B° GERENCIA DE PLANEAMIENTO Y PRESUPUESTO TACNA

ANALÍTICO DE GASTOS POR ACTIVIDAD DEL POI 2018		
UNIDAD ORGANICA	:	GERENCIA DE ADMINISTRACION TRIBUTARIA
UNIDAD EJECUTORA	:	GERENCIA DE ADMINISTRACION TRIBUTARIA
RESPONSABLE	:	ABOG. HUGO FERNANDO PAREDES RONDON

CODIGO DE ACTIVIDAD:	1	NOMBRE DE LA ACTIVIDAD:	FORMULACION Y/O PROYECTOS DE ORDENANZAS Y DIRECTIVAS

CLASIFICADOR DE GASTO	DENOMINACION	DISTRIBUCION PRESUPUESTAL
2.3.2.2.4.1	SERVICIO DE PUBLICIDAD	S/. 3,000.00
23.1.5.1.2	PAPELERIA EN GENERAL, ÚTILES Y MATERIALES DE OFICINA	S/. 2,800.00
2.3.1.5.1.1	REPUESTOS Y ACCESORIOS	S/. 1,600.00
	TOTAL S/	S/. 7,400.00

CODIGO DE ACTIVIDAD:	2	NOMBRE DE LA ACTIVIDAD:	SUPERVISAR LA EJECUCION, LA FISCALIZACION TRIBUTARIA Y LA RECAUDACION DE TRIBUTOS MUNICIPALES

CLASIFICADOR DE GASTO	DENOMINACION	DISTRIBUCION PRESUPUESTAL
23.1.5.1.2	PAPELERIA EN GENERAL, ÚTILES Y MATERIALES DE OFICINA	S/. 1,200.00
2.3.1.5.1.1	REPUESTOS Y ACCESORIOS	S/. 800.00
	TOTAL S/	S/. 2,000.00

CODIGO DE ACTIVIDAD:	3	NOMBRE DE LA ACTIVIDAD:	TRIBUTOS EN MATERIA TRIBUTARIA CON LA FINALIDAD DE COBRAR EL IMPUESTO PREDIAL

CLASIFICADOR DE GASTO	DENOMINACION	DISTRIBUCION PRESUPUESTAL
2.6.3.2.3.1	EQUIPOS COMPUTACIONALES Y PERIFERICOS	S/. 5,000.00
2.3.2.8.1.1	CONTRATO ADMINISTRATIVO DE SERVICIOS	S/. 7,000.00
2.3.2.8.1.2	CONTRIBUCIONES A ESSALUD C.A.S	S/. 1,000.00
2.3.2.7.5.2	PROPINAS PARA PRACTICANTES	S/. 5,000.00
	TOTAL S/	S/. 18,000.00

CODIGO DE ACTIVIDAD:	4	NOMBRE DE LA ACTIVIDAD:	RESOLVER SOLICITUDES, RECLAMACIONES, IMPUGNACIONES DE NATURALEZA TRIBUTARIA

CLASIFICADOR DE GASTO	DENOMINACION	DISTRIBUCION PRESUPUESTAL
2.3.1.5.1.2	PAPELERIA EN GENERAL, ÚTILES Y MATERIALES DE OFICINA	S/. 1,000.00
2.3.2.7.11.99	SERVICIOS DIVERSOS	S/. 12,000.00
	TOTAL S/	S/. 13,000.00

CODIGO DE ACTIVIDAD:	5	NOMBRE DE LA ACTIVIDAD:	PROPONER POLITICAS Y NORMAS PARA LA OPTIMA PRESENTACION DE LOS SERVICIOS ADMINISTRATIVOS

CLASIFICADOR DE GASTO	DENOMINACION	DISTRIBUCION PRESUPUESTAL
2.3.1.5.1.2	PAPELERIA EN GENERAL, ÚTILES Y MATERIALES DE OFICINA	S/. 1,000.00
2.3.1.5.1.1	REPUESTOS Y ACCESORIOS	S/. 1,000.00
	TOTAL S/	S/. 2,000.00

CODIGO DE ACTIVIDAD:	6	NOMBRE DE LA ACTIVIDAD:	GESTIONAR AMNISTIAS TRIBUTARIAS Y NO TRIBUTARIAS

CLASIFICADOR DE GASTO	DENOMINACION	DISTRIBUCION PRESUPUESTAL
2.3.1.5.1.2	PAPELERIA EN GENERAL, ÚTILES Y MATERIALES DE OFICINA	S/. 1,000.00
2.3.2.8.1.1	CONTRATO ADMINISTRATIVO DE SERVICIOS	S/. 7,000.00
2.3.2.8.1.1	REPUESTOS Y ACCESORIOS	S/. 1,000.00
	TOTAL S/	S/. 9,000.00

Municipalidad Distrital Gregorio Albarracín L. V°B° S.G.P.R.C.T TACNA

Municipalidad Distrital Cnel. Gregorio Albarracín L. V°B° GERENCIA TACNA

Municipalidad Distrital Cnel. Gregorio Albarracín L. V°B° GERENCIA DE ASESORIA JURIDICA TACNA

Municipalidad Distrital Cnel. Gregorio Albarracín L. V°B° GERENCIA DE PLANEAMIENTO Y PRESUPUESTO

CODIGO DE ACTIVIDAD:	7	NOMBRE DE LA ACTIVIDAD:	OPINION DE DISPONIBILIDAD DE CREDITO PRESUPUESTARIO

CLASIFICADOR DE GASTO	DENOMINACION	DISTRIBUCION PRESUPUESTAL
2.3.1.5.1.2	PAPELERIA EN GENERAL, UTILES Y MATERIALES DE OFICINA	S/. 800.00
2.3.1.5.1.1	REPUESTOS Y ACCESORIOS	S/. 800.00
	TOTAL S/	**S/. 1,600.00**

CODIGO DE ACTIVIDAD:	8	NOMBRE DE LA ACTIVIDAD:	MONITOREO Y EVALUACION DE METAS DEL PROGRAMA DE INCENTIVOS

CLASIFICADOR DE GASTO	DENOMINACION	DISTRIBUCION PRESUPUESTAL
2.3.1.5.3.1	ASEO, LIMPIEZA Y TOCADOR	S/. 2,000.00
2.6.6.1.3.2	SOFTWARES	S/. 800.00
2.3.1.2.1.1	VESTUARIO, ACCESORIOS Y PRENDAS DIVERSAS	S/. 1,000.00
2.6.3.2.1.2	VIATICOS Y ASIGNACIONES POR COMISION DE SERVICIO	S/. 3,200.00
	TOTAL S/	**S/. 7,000.00**
	TOTAL DE G.A.T.	**S/. 60,000.00**

ANALÍTICO DE GASTOS POR ACTIVIDAD DEL POI 2018

UNIDAD ORGANICA	:	GERENCIA DE ADMINISTRACION TRIBUTARIA
UNIDAD EJECUTORA	:	EQUIPO FUNCIONAL DE CONTROL, FISCALIZACION Y TRIBUTACION
RESPONSABLE	:	TEC. ISMENA MORAN LIMACHE

CODIGO DE ACTIVIDAD:	9	NOMBRE DE LA ACTIVIDAD:	DIFUSION DE LOS VENCIMIENTOS DE LOS TRIBUTOS MUNICIPALES

CLASIFICADOR DE GASTO	DENOMINACION	DISTRIBUCION PRESUPUESTAL
2.3.2.2.4.2	OTROS SERVICIOS DE PUBLICIDAD Y DIFUSION	S/. 1,800.00
	TOTAL S/	**S/. 1,800.00**

CODIGO DE ACTIVIDAD:	10	NOMBRE DE LA ACTIVIDAD:	FISCALIZACION Y CONTROL DE ACTIVIDADES COMERCIALES (INSPECCION) E INOPINADAS DE LOS CENTROS COMERCIALES VARIOS

CLASIFICADOR DE GASTO	DENOMINACION	DISTRIBUCION PRESUPUESTAL
2.3.1.5.1.2	PAPELERIA EN GENERAL, ÚTILES Y MATERIALES DE OFICINA	S/. 100.00
	TOTAL S/	**S/. 100.00**

CODIGO DE ACTIVIDAD:	11	NOMBRE DE LA ACTIVIDAD:	ACTUALIZACION DEL PREDIO EN LA BASE DE DATOS

CLASIFICADOR DE GASTO	DENOMINACION	DISTRIBUCION PRESUPUESTAL
2.6.3.2.3.1	EQUIPOS COMPUTACIONALES Y PERIFERICOS	S/. 1,500.00
	TOTAL S/	**S/. 1,500.00**

CODIGO DE ACTIVIDAD:	12	NOMBRE DE LA ACTIVIDAD:	SANCIONES E INFRACCIONES DE LAS OBLIGACIONES TRIBUTARIAS Y DECLARACIONES JURADAS

CLASIFICADOR DE GASTO	DENOMINACION	DISTRIBUCION PRESUPUESTAL
2.3.1.5.1.2	PAPELERIA EN GENERAL, ÚTILES Y MATERIALES DE OFICINA	S/. 100.00
	TOTAL S/	**S/. 100.00**

Municipalidad Distrital Gregorio Albarracin L. - TACNA V°B° S.G.P.R.C.T

Municipalidad Distrital Crnl. Gregorio Albarracin L. - TACNA V°B° GERENCIA MUNICIPAL

Municipalidad Distrital Crnl. Gregorio Albarracin L. - TACNA V°B° GERENCIA DE ASESORIA JURIDICA

Municipalidad Distrital Crnl. Gregorio Albarracin L. V°B° GERENCIA DE PLANEAMIENTO Y PRESUPUESTO

CODIGO DE ACTIVIDAD:	13	NOMBRE DE LA ACTIVIDAD:	FISCALIZACION A LOS JUEGOS ESPECTACULOS PUBLICOS NO DEPORTIVOS

CLASIFICADOR DE GASTO	DENOMINACION	DISTRIBUCION PRESUPUESTAL
2.3.1.5.1.2	PAPELERIA EN GENERAL, ÚTILES Y MATERIALES DE OFICINA	S/. 100.00
	TOTAL S/	**S/. 100.00**

CODIGO DE ACTIVIDAD:	14	NOMBRE DE LA ACTIVIDAD:	FISCALIZACION Y CONTROL DEL COMERCIO AMBULATORIO

CLASIFICADOR DE GASTO	DENOMINACION	DISTRIBUCION PRESUPUESTAL
2.3.1.5.1.2	PAPELERIA EN GENERAL, ÚTILES Y MATERIALES DE OFICINA	S/. 100.00
	TOTAL S/	**S/. 100.00**

CODIGO DE ACTIVIDAD:	15	NOMBRE DE LA ACTIVIDAD:	LICENCIA DE ANUNCIO Y PROPAGANDA

CLASIFICADOR DE GASTO	DENOMINACION	DISTRIBUCION PRESUPUESTAL
2.3.2.2.4.2	PAPELERIA EN GENERAL, ÚTILES Y MATERIALES DE OFICINA	S/. 500.00
2.3.1.5.1.1	REPUESTOS Y ACCESORIOS	S/. 1,200.00
2.3.2.2.4.4	SERVICIOS DE IMPRESIONES ENCUADERNACION Y EMPASTADO	S/. 1,000.00
	TOTAL S/	**S/. 2,700.00**

CODIGO DE ACTIVIDAD:	16	NOMBRE DE LA ACTIVIDAD:	LICENCIA DE FUNCIONAMIENTO

CLASIFICADOR DE GASTO	DENOMINACION	DISTRIBUCION PRESUPUESTAL
2.3.1.5.1.2	PAPELERIA EN GENERAL, ÚTILES Y MATERIALES DE OFICINA	S/. 500.00
2.3.1.5.1.1	REPUESTOS Y ACCESORIOS	S/. 1,400.00
2.3.2.2.4.4	SERVICIOS DE IMPRESIONES ENCUADERNACION Y EMPASTADO	S/. 1,500.00
	TOTAL S/	**S/. 3,400.00**

CODIGO DE ACTIVIDAD:	17	NOMBRE DE LA ACTIVIDAD:	FISCALIZACION DE ESTABLECIMIENTOS COMERCIALES INSPECCION PREDIAL

CLASIFICADOR DE GASTO	DENOMINACION	DISTRIBUCION PRESUPUESTAL
2.3.1.2.1.1	VESTUARIOS, ACCESORIOS Y PRENDAS DIVERSAS	S/. 500.00
2.3.2..8.1.1	COTRATO ADMINISTRATIVO DE SERVICIOS	S/. 60,822.25
2.3.2.8.1.2	CONTRIBUCIONES A ESSALUD DE C.A.S	S/. 5,613.30
	TOTAL S/	**S/. 66,935.55**

CODIGO DE ACTIVIDAD:	18	NOMBRE DE LA ACTIVIDAD:	INAFECTACION DE PREDIOS

CLASIFICADOR DE GASTO	DENOMINACION	DISTRIBUCION PRESUPUESTAL
2.3.1.5.1.2	PAPELERIA EN GENERAL, ÚTILES Y MATERIALES DE OFICINA	S/. 200.00
	TOTAL S/	**S/. 200.00**

CODIGO DE ACTIVIDAD:	19	NOMBRE DE LA ACTIVIDAD:	EXONERACION DE PAGO DE IMPUESTOS PREDIAL (PENSIONISTA Y ADULTO MAYOR)

CLASIFICADOR DE GASTO	DENOMINACION	DISTRIBUCION PRESUPUESTAL
2.3.1.5.1.2	PAPELERIA EN GENERAL, ÚTILES Y MATERIALES DE OFICINA	S/. 400.00
	TOTAL S/	**S/. 400.00**

Municipalidad Distrital Gregorio Albarracin L. V°B° S.G.P.R.C.T TACNA

Municipalidad Distrital Crnl. Gregorio Albarracin L. V°B° GERENCIA DE ASESORIA JURIDICA TACNA

Municipalidad Distrital Crnl. Gregorio Albarracin L. V°B° GERENCIA DE PLANEAMIENTO Y PRESUPUESTO TACNA

CODIGO DE ACTIVIDAD:	20	NOMBRE DE LA ACTIVIDAD:	PRESCRIPCION DE DEUDAS TRIBUTARIAS

CLASIFICADOR DE GASTO	DENOMINACION	DISTRIBUCION PRESUPUESTAL
2.3.1.5.1.2	PAPELERIA EN GENERAL, ÚTILES Y MATERIALES DE OFICINA	S/. 300.00
	TOTAL S/	**S/. 300.00**

CODIGO DE ACTIVIDAD:	21	NOMBRE DE LA ACTIVIDAD:	VERIFICACION DE PREDIOS

CLASIFICADOR DE GASTO	DENOMINACION	DISTRIBUCION PRESUPUESTAL
2.3.1.2.1.1	VESTUARIOS, ACCESORIOS Y PRENDAS DIVERSAS	S/. 500.00
2.3.2..8.1.1	COTRATO ADMINISTRATIVO DE SERVICIOS	S/. 36,622.25
2.3.2.8.1.2	CONTRIBUCIONES A ESSALUD DE C.A.S	S/. 3,742.20
	TOTAL S/	**S/. 40,864.45**

CODIGO DE ACTIVIDAD:	22	NOMBRE DE LA ACTIVIDAD:	ATENDER RECLAMOS Y ALEGATOS

CLASIFICADOR DE GASTO	DENOMINACION	DISTRIBUCION PRESUPUESTAL
2.6.3.2.1.2	MOBILIARIO	S/. 1,500.00
	TOTAL S/	**S/. 1,500.00**
	TOTAL DE E.F.C.F.T.	**S/. 120,000.00**

ANALÍTICO DE GASTOS POR ACTIVIDAD DEL POI 2018		
UNIDAD ORGANICA	:	GERENCIA DE ADMINISTRACION TRIBUTARIA
UNIDAD EJECUTORA	:	EQUIPO FUNCIONAL DE ORIENTACION, REGISTRO Y RECAUDACION
RESPONSABLE	:	ANTONIA ESCARCENA SUPO

CODIGO DE ACTIVIDAD:	23	NOMBRE DE LA ACTIVIDAD:	FOMENTAR CULTURA TRIBUTARIA Y DIFUNDIR INFORMACION MEDIANTE CAMPAÑAS DE DIFUSION

CLASIFICADOR DE GASTO	DENOMINACION	DISTRIBUCION PRESUPUESTAL
2.3.2.5.1.2	ALQUILER DE VEHICULOS DE TRANSPORTE TERRESTRE	S/. 1,000.00
2.3.1.3.1.1	COMBUSTIBLES Y CARBURANTES	S/. 500.00
2.3.2.2.4.2	OTROS SERVICIOS DE PUBLICIDAD Y PROMOCION	S/. 1,450.00
	TOTAL S/	**S/. 2,950.00**

CODIGO DE ACTIVIDAD:	24	NOMBRE DE LA ACTIVIDAD:	EMISION DE NOTIFICACIONES DE VALORES DEL IMPUESTO PREDIAL

CLASIFICADOR DE GASTO	DENOMINACION	DISTRIBUCION PRESUPUESTAL
2.3.2.8.1.1	CONTRATO ADMINISTRATIVO DE SERVICIOS	S/. 3,000.00
2.3.2.8.1.2	CONTRIBUCIONES A ESSALUD DE CAS	S/. 195.00
2.1.1.5.1.2	PAPELERIA EN GENERAL, UTILES Y MATERIALES DE OFICINA	S/. 9,288.00
2.3.1.5.1.1	REPUESTOS Y ACCESORIOS	S/. 2,000.00
2.3.12.11	VESTUARIO, ZAPATERIA Y ACCESORIOS, TALABARTERIA Y MATERIALES TEXTILES	S/. 1,000.00
2.6.3.2.31	EQUIPOS COMPUTACIONALES Y PERIFERICOS	S/. 1,000.00
	TOTAL S/	**S/. 16,483.00**

Municipalidad Distrital Gregorio Albarracin L. V°B° S.G.P.R.C.T TACNA

Municipalidad Distrital Crnl. Gregorio Albarracin L. V°B° SECRETARIA MUNICIPAL TACNA

Municipalidad Distrital Crnl. Gregorio Albarracin L. V°B° GERENCIA DE ASESORIA JURIDICA TACNA

Municipalidad Distrital Crnl. Gregorio Albarracin L. V°B° GERENCIA DE PLANEAMIENTO Y PRESUPUESTO TACNA

CODIGO DE ACTIVIDAD:	25	NOMBRE DE LA ACTIVIDAD:	ACTUALIZACION DE LOS VALORES DEL PREDIO PARA EL PAGO DEL IMPUESTO PREDIAL

CLASIFICADOR DE GASTO	DENOMINACION	DISTRIBUCION PRESUPUESTAL
2.3.2.8.1.1	CONTRATO ADMINISTRATIVO DE SERVICIOS	S/. 34,000.00
2.3.2.8.1.2	CONTRIBUCIONES A ESSALUD DE CAS	S/. 2,210.00
2.3.2.2.4.4	SERVICIO DE IMPRESIONES, ENCUADERNACION Y EMPASTADO	S/. 1,000.00
2.1.1.5.1.2	PAPELERIA EN GENERAL, UTILES Y MATERIALES DE OFICINA	S/. 1,000.00
2.6.3.2.31	EQUIPOS COMPUTACIONALES Y PERIFERICOS	S/. 1,000.00
2.3.12.11	VESTUARIO, ZAPATERIA Y ACCESORIOS, TALABARTERIA Y MATERIALES TEXTILES	S/. 1,000.00
2.3.2.2.2.3	SERVICIO DE INTERNET	S/. 250.00
	TOTAL S/	**S/. 40,460.00**

CODIGO DE ACTIVIDAD:	26	NOMBRE DE LA ACTIVIDAD:	ACTUALIZACION DE VALORES DE PREDIOS PARA EL PAGO DEL IMPUESTO PREDIAL

CLASIFICADOR DE GASTO	DENOMINACION	DISTRIBUCION PRESUPUESTAL
2.3.2.8.1.1	CONTRATO ADMINISTRATIVO DE SERVICIOS	S/. 4,000.00
2.3.2.8.1.2	CONTRIBUCIONES A ESSALUD DE CAS	S/. 260.00
2.1.1.5.1.2	PAPELERIA EN GENERAL, UTILES Y MATERIALES DE OFICINA	S/. 1,000.00
2.6.3.2.31	EQUIPOS COMPUTACIONALES Y PERIFERICOS	S/. 1,557.50
2.3.12.11	VESTUARIO, ZAPATERIA Y ACCESORIOS, TALABARTERIA Y MATERIALES TEXTILES	S/. 1,000.00
2.3.2.2.2.3	SERVICIO DE INTERNET	S/. 250.00
	TOTAL S/	**S/. 8,067.50**

CODIGO DE ACTIVIDAD:	27	NOMBRE DE LA ACTIVIDAD:	EMISION Y NOTIFICACION DE VALORES DE ARBITRIOS MUNICIPALES

CLASIFICADOR DE GASTO	DENOMINACION	DISTRIBUCION PRESUPUESTAL
2.3.2.8.1.1	CONTRATO ADMINISTRATIVO DE SERVICIOS	S/. 34,000.00
2.3.2.8.1.2	CONTRIBUCIONES A ESSALUD DE CAS	S/. 2,210.00
2.1.1.5.1.2	PAPELERIA EN GENERAL, UTILES Y MATERIALES DE OFICINA	S/. 2,000.00
2.6.3.2.31	EQUIPOS COMPUTACIONALES Y PERIFERICOS	S/. 1,000.00
2.3.12.11	VESTUARIO, ZAPATERIA Y ACCESORIOS, TALABARTERIA Y MATERIALES TEXTILES	S/. 1,000.00
2.3.2.2.2.3	SERVICIO DE INTERNET	S/. 250.00
	TOTAL S/	**S/. 40,460.00**

CODIGO DE ACTIVIDAD:	28	NOMBRE DE LA ACTIVIDAD:	COORDINAR Y EJECUTAR CAPACITACION DE PERSONAL

CLASIFICADOR DE GASTO	DENOMINACION	DISTRIBUCION PRESUPUESTAL
2.3.2.8.1.1	CONTRATO ADMINISTRATIVO DE SERVICIOS	**S/. 1,000.00**
2.3.2.8.1.2	CONTRIBUCIONES A ESSALUD DE CAS	**S/. 65.50**
2.3.2.1.22	VIATICOS Y ASIGNACIONES POR COMISION DE SERVICIO	**S/. 1,000.00**
2.1.1.5.1.2	PAPELERIA EN GENERAL, UTILES Y MATERIALES DE OFICINA	**S/. 2,000.00**
2.3.12.11	VESTUARIO, ZAPATERIA Y ACCESORIOS, TALABARTERIA Y MATERIALES TEXTILES	**S/. 1,000.00**
2.3.2.2.2.3	SERVICIO DE INTERNET	S/. 1,000.00
	TOTAL S/	**S/. 6,065.50**

Municipalidad Distrital Gregorio Albarracin L. V°B° S.G.P.R.C.T. TACNA

Municipalidad Distrital Crnl. Gregorio Albarracin L. V°B° GERENCIA MUNICIPAL TACNA

Municipalidad Distrital Crnl. Gregorio Albarracin L. V°B° GERENCIA DE ASESORIA JURIDICA TACNA

Municipalidad Distrital Crnl. Gregorio Albarracin L. V°B° GERENCIA DE PLANEAMIENTO Y PRESUPUESTO TACNA

CODIGO DE ACTIVIDAD:	29	NOMBRE DE LA ACTIVIDAD:	LLAMADAS TELEFONICAS A CONTRIBUYENTES Y VISITAS DOMICILIARIAS (VERIFICAR LAS CARACTERISTICAS DEL PREDIO)

CLASIFICADOR DE GASTO	DENOMINACION	DISTRIBUCION PRESUPUESTAL
2.3.2.8.1.1	CONTRATO ADMINISTRATIVO DE SERVICIOS	S/. 3,000.00
2.3.2.8.1.2	CONTRIBUCIONES A ESSALUD DE CAS	S/. 195.00
2.3.1.5.3.1	ASEO, LIMPIEZA Y TOCADOR	S/. 3,624.00
2.3.2.1.21	PASAJES Y GASTOS DE TRANSPORTE	S/. 6,000.00
2.1.1.5.1.2	PAPELERIA EN GENERAL, UTILES Y MATERIALES DE OFICINA	S/. 5,000.00
2.3.12.11	VESTUARIO, ZAPATERIA Y ACCESORIOS, TALABARTERIA Y MATERIALES TEXTILES	S/. 1,000.00
	TOTAL S/	**S/. 18,819.00**

CODIGO DE ACTIVIDAD:	30	NOMBRE DE LA ACTIVIDAD:	ATENDER RECLAMOS Y ALEGATOS Y REPARACION DE EQUIPOS A TODO COSTO

CLASIFICADOR DE GASTO	DENOMINACION	DISTRIBUCION PRESUPUESTAL
2.3.2.8.1.1	CONTRATO ADMINISTRATIVO DE SERVICIOS	S/. 3,000.00
2.3.2.8.1.2	CONTRIBUCIONES A ESSALUD DE CAS	S/. 195.00
2.6.3.2.1.2	MOBILIARIO DE OIFICINA	S/. 2,000.00
2.3.15.12	MATERIAL DE ESCRITORIO	S/. 3,000.00
2.3.12.11	VESTUARIO, ZAPATERIA Y ACCESORIOS, TALABARTERIA Y MATERIALES TEXTILES	S/. 2,000.00
2.1.1.5.1.2	PAPELERIA EN GENERAL, UTILES Y MATERIALES DE OFICINA	S/. 1,000.00
2.3.15.11	REPUESTOS Y ACCESORIOS	S/. 1,000.00
2.3.2.2.4.4	SERVICIO DE IMPRESIONES, ENCUADERNACION Y EMPASTADO	S/. 1,000.00
	TOTAL S/	**S/. 13,195.00**

CODIGO DE ACTIVIDAD:	31	NOMBRE DE LA ACTIVIDAD:	MANTENIMIENTO DEL SISTEMA INTEGRADO DE GESTION TRIBUTARIA MUNICIPAL Y FORTALECIMIENTO DE LAS

CLASIFICADOR DE GASTO	DENOMINACION	DISTRIBUCION PRESUPUESTAL
2.3.2.7.11.99	SERVICIOS DIVERSOS	S/. 2,500.00
2.3.2.7.11	OTROS SERVICIOS	S/. 1,000.00
	TOTAL S/	**S/. 3,500.00**
	TOTAL DE E.F.O.R.R.	**S/. 150,000.00**

TOTAL FINAL DE G.A.T.	**S/. 330,000.00**

Municipalidad Distrital Gregorio Albarracín L. V°B° S.G.P.R.C.T - TACNA -

Municipalidad Distrital Crnl. Gregorio Albarracín L. V°B° GERENCIA MUNICIPAL - TACNA -

Municipalidad Distrital Crnl. Gregorio Albarracín L. V°B° GERENCIA DE ASESORIA JURIDICA - TACNA -

Municipalidad Distrital Crnl. Gregorio Albarracín L. V°B° GERENCIA DE PLANEAMIENTO Y PRESUPUESTO

PROGRAMACIÓN DE ACTIVIDADES DEL PLAN OPERATIVO INSTITUCIONAL – 2018

UNIDAD ORGÁNICA	:	GERENCIA DE ADMINISTRACIÓN TRIBUTARIA
UNIDAD EJECUTORA	:	**UNIDAD DE EJECUCION COACTIVA**
RESPONSABLE	:	ABOG. FREDDY GUTIERREZ GONZALES
OBJETIVOS GENERAL	:	PLANIFICAR, ORGANIZAR, ADMINISTRAR, EJECUTAR Y SUPERVISAR LAS ACTIVIDADES DE GENERACION DE RECURSOS ECONOMICOS TRIBUTARIOS Y NO TRIBUTARIOS A TRAVES DE LOS EQUIPOS FUNCIONALES QUE LAS GENERAN
OBJETIVO ESPECÍFICO	:	EJECUTAR Y CUMPLIR LAS METAS PROGRAMADAS INCREMENTANDO LOS NIVELES DE RECAUDACION

TECHO PRESUPUESTAL	**S/. 120,000.00**

COD.	ACTIVIDADES / ACCIONES	UNIDAD DE MEDIDA	P%	META PROGRAMADA				TOTAL	FECHA DE TERMINO	DISTRIBUCION PRESUPUESTAL
				1º TRIM.	2º TRIM.	3º TRIM.	4º TRIM.			
1	Emisión y notificacion de cartas de carácter persiasivo.	Accion	87.97	3000	4000	3000	3000	1300	31/12/2018	S/. 1,300.00
2	Emisión de resoluciones coactivas dando inicio al procedimiento	Resolución	1.29	60	70	40	20	190	31/12/2018	S/. 1,300.00
3	Notificaciones de resoluciones coactivas	Accion	1.83	80	90	60	40	270	31/12/2018	S/. 500.00
4	Ejecución de medida cautelar	Accion	0.12	5	5	4	3	17	31/12/2018	S/. 1,500.00
5	Atencion al usuario sobre reclamos y alegatos	Atencion	5.41	200	200	200	200	800	31/12/2018	S/. 400.00
6	Solicitud de deserraje ante juzgado civil	Documento	0.12	5	5	4	3	17	31/12/2018	S/. 1,000.00
7	Atencion al publico sobre reclamos y alegatos	Atencion	0.54	20	20	20	20	80	31/12/2018	S/. 400.00
8	Expedientes procesados	Expediente	1.29	60	70	40	20	190	31/12/2018	S/. 1,000.00
9	Expedientes administrativos Pre-Coactivos y expedientes procesados concluidos	Expediente	1.08	40	40	40	40	160	31/12/2018	S/. 1,000.00
10	Vestuario talabarteria y materiales	Vestuario	0.03	2	2	0	0	4	31/12/2018	S/. 2,000.00
11	Materiales utiles	Materiales	0.03	2	2	0	0	4	31/12/2018	S/. 1,600.00
12	Otros servicios diversos (capacitación)	Materiales	0.03	1	1	1	1	4	31/12/2018	S/. 5,000.00
13	Moviliario de oficina	Materiales	0.03	1	1	1	1	4	31/12/2018	S/. 1,000.00
14	Contrato administrativo de servicios (CAS)	Informe	0.11	4	4	4	4	4	31/12/2018	S/. 102,000.00
	TOTAL		**100%**					**14778**		**S/. 120,000.00**

Municipalidad Distrital Gregorio Albarracin L. V°B° S.G.P.R.C.T TACNA

Municipalidad Distrital Crnl. Gregorio Albarracin L. V°B° GERENCIA MUNICIPAL

Municipalidad Distrital Crnl. Gregorio Albarracin L. V°B° GERENCIA DE ASESORIA JURIDICA TACNA

Municipalidad Distrital Crnl. Gregorio Albarracin L. V°B° GERENCIA DE PLANEAMIENTO Y PRESUPUESTO

ANALÍTICO DE GASTOS POR ACTIVIDAD DEL POI 2018		
UNIDAD ORGANICA	:	GERENCIA DE ADMINISTRACION TRIBUTARIA
UNIDAD EJECUTORA	:	UNIDAD DE EJECUCIÓN COACTIVA
RESPONSABLE	:	ABOG. FREDDY GUTIERREZ GONZALES

CODIGO DE ACTIVIDAD:	1	NOMBRE DE LA ACTIVIDAD:	EMISION Y NOTIFICACION DE CARTAS DE CARÁCTER PERSUASIVO

CLASIFICADOR DE GASTO	DENOMINACION	DISTRIBUCION PRESUPUESTAL
2.3.2.7.11.99	EMISION Y Notificación	S/. 500.00
2.3.1.5.1.2	PAPELERIA EN GENERAL, ÚTILES Y MATERIALES DE OFICINA	S/. 300.00
2.3.1.5.1.1	REPUESTOS Y ACCESORIOS	S/. 500.00
	TOTAL S/	S/. 1,300.00

CODIGO DE ACTIVIDAD:	2	NOMBRE DE LA ACTIVIDAD:	EMISION DE RESOLUCIONES COACTIVAS DANDO INICIO AL PROCEDIMIENTO

CLASIFICADOR DE GASTO	DENOMINACION	DISTRIBUCION PRESUPUESTAL
2.3.2.7.11.99	EMISION DE REC	S/. 500.00
2.3.1.5.1.2	PAPELERIA EN GENERAL, ÚTILES Y MATERIALES DE OFICINA	S/. 300.00
2.3.1.5.1.1	REPUESTOS Y ACCESORIOS	S/. 500.00
	TOTAL S/	S/. 1,300.00

CODIGO DE ACTIVIDAD:	3	NOMBRE DE LA ACTIVIDAD:	NOTIFICACION DE REC

CLASIFICADOR DE GASTO	DENOMINACION	DISTRIBUCION PRESUPUESTAL
2.3.2.7.11.99	Notificación	S/. 500.00
	TOTAL S/	S/. 500.00

CODIGO DE ACTIVIDAD:	4	NOMBRE DE LA ACTIVIDAD:	EJECUCIÓN DE MEDIDA CAUTELAR

CLASIFICADOR DE GASTO	DENOMINACION	DISTRIBUCION PRESUPUESTAL
2.3.2.7.11.99	EN FORMA DE INSCRIPCION, RETENCION Y SECUESTRO	S/. 1,500.00
	TOTAL S/	S/. 1,500.00

CODIGO DE ACTIVIDAD:	5	NOMBRE DE LA ACTIVIDAD:	ATENCION AL USUSARIO SOBRE DEUDAS COACTIVAS

CLASIFICADOR DE GASTO	DENOMINACION	DISTRIBUCION PRESUPUESTAL
2.3.2.7.11.99	ATENCION	S/. 400.00
	TOTAL S/	S/. 400.00

CODIGO DE ACTIVIDAD:	6	NOMBRE DE LA ACTIVIDAD:	SOLICITUD DE DECERRAJE ANTE JUZGADO CIVIL

CLASIFICADOR DE GASTO	DENOMINACION	DISTRIBUCION PRESUPUESTAL
	SOLICITUD	S/. 400.00
2.3.1.5.1.2	PAPELERIA EN GENERAL, ÚTILES Y MATERIALES DE OFICINA	S/. 600.00
	TOTAL S/	S/. 1,000.00

CODIGO DE ACTIVIDAD:	7	NOMBRE DE LA ACTIVIDAD:	ATENCION AL PUBLICO SOBRE RECLAMOS Y ALEGATOS

CLASIFICADOR DE GASTO	DENOMINACION	DISTRIBUCION PRESUPUESTAL
2.3.2.7.11.99	ATENCION	S/. 400.00
	TOTAL S/	S/. 400.00

Municipalidad Distrital Coronel Gregorio Albarracin Lanchipa V°B° S.G.P.R.C.T TACNA

Municipalidad Distrital Cnel. Gregorio Albarracin Lanchipa V°B° Gerencia de Asesoría Jurídica TACNA

Municipalidad Distrital Cnel. Gregorio Albarracin V°B° Gerencia de Planeamiento

CODIGO DE ACTIVIDAD:	8	NOMBRE DE LA ACTIVIDAD:	EXPEDIENTES PROCESADOS

CLASIFICADOR DE GASTO	DENOMINACION	DISTRIBUCION PRESUPUESTAL
	PROCESADOS	S/. 400.00
2.3.1.5.1.2	PAPELERIA EN GENERAL, ÚTILES Y MATERIALES DE OFICINA	S/. 600.00
	TOTAL S/	**S/. 1,000.00**

CODIGO DE ACTIVIDAD:	9	NOMBRE DE LA ACTIVIDAD:	EXPEDIENTES ADMINISTRATIVOS PRE-COACTIVOS Y PROCESADOS CONCLUIDOS

CLASIFICADOR DE GASTO	DENOMINACION	DISTRIBUCION PRESUPUESTAL
2.3.2.7.11.99	EXPEDIENTES CONCLUIDOS	S/. 1,000.00
	TOTAL S/	**S/. 1,000.00**

CODIGO DE ACTIVIDAD:	10	NOMBRE DE LA ACTIVIDAD:	VESTUARIO, TALABARTERIA Y MATERIALES

CLASIFICADOR DE GASTO	DENOMINACION	DISTRIBUCION PRESUPUESTAL
2.3.1.2.1.1	GORROS, CHALECOS, POLOS SIMPLES	S/. 2,000.00
	TOTAL S/	**S/. 2,000.00**

CODIGO DE ACTIVIDAD:	11	NOMBRE DE LA ACTIVIDAD:	MATERIALES Y ÚTILES

CLASIFICADOR DE GASTO	DENOMINACION	DISTRIBUCION PRESUPUESTAL
2.3.1.5.1.2	PAPELERIA EN GENERAL, ÚTILES Y MATERIALES DE OFICINA	S/. 600.00
2.3.1.5.1.1	REPUESTOS Y ACCESORIOS	S/. 1,000.00
	TOTAL S/	**S/. 1,600.00**

CODIGO DE ACTIVIDAD:	12	NOMBRE DE LA ACTIVIDAD:	OTROS SERVICIOS DIVERSOS (CAPACITACIÓN)

CLASIFICADOR DE GASTO	DENOMINACION	DISTRIBUCION PRESUPUESTAL
2.3.2.1.2.1	PASAJES Y GASTOS D ETRANSPORTES	S/. 1,000.00
2.3.2.1.2.2	VIATICOS Y ASIGNACIONES POR Comisión DE SERVICIO	
2.3.2.7.11.9	SERVICIOS DIVERSOS	
2.3.2.7.5.2	PROPINAS PARA PRACTICANTES	
	TOTAL S/	**S/. 5,000.00**

CODIGO DE ACTIVIDAD:	13	NOMBRE DE LA ACTIVIDAD:	MOVILIARIO DE OFICINA

CLASIFICADOR DE GASTO	DENOMINACION	DISTRIBUCION PRESUPUESTAL
2.3.1.5.1.2	ARMARIO, MELAMINA Y ESCRITORIO	S/. 1,000.00
	TOTAL S/	**S/. 1,000.00**

CODIGO DE ACTIVIDAD:	14	NOMBRE DE LA ACTIVIDAD:	CONTRATO ADMINISTRATIVO DE SERVICIO (CAS)

CLASIFICADOR DE GASTO	DENOMINACION	DISTRIBUCION PRESUPUESTAL
2.3.2.1.2.1	EJECUTOR COACTIVO	S/. 66,000.00
2.3.2.1.2.1	ESPECIALISTA ADMINISTRATIVO	S/. 36,000.00
2.3.2.1.2.2	CONTRIBUCIONES A ESSALUD (CAS)	
	TOTAL S/	**S/. 102,000.00**

TOTAL FINAL E.C. (GAT)	**S/. 120,000.00**

Municipalidad Distrital Gregorio Albarracin L. V°B° S.G.P.R.C.T TACNA

V°B° GERENCIA

V°B° GERENCIA DE ASESORIA JURIDICA TACNA

Municipalidad Distrital Crnl. Gregorio Albarracin V°B° GERENCIA DE PLANEAMIENTO Y PRESUPUESTO

VIIINDICADORES DE DESEMPEÑO

INDICADORES DE DESEMPEÑO

1.1 Aspectos Generales:

El Plan Operativo Institucional contiene información referente a la coyuntura y análisis institucional, marco de gestión, estructura organizacional, escala de prioridades y objetivos institucionales, así como la programación de actividades, así mismo se encuentra articulado con el Presupuesto Institucional a través de las actividades y en función a las Metas físicas por actividad y por dependencia que se esperan alcanzar.

1.2 Aspectos Específicos:

La Evaluación del Plan Operativo Institucional se constituye en un instrumento que refleja los procesos que se desarrollan en el corto plazo, precisando las tareas y los trabajos necesarios para cumplir con oportunidad la ejecución, a nivel de cada dependencia orgánica, en el marco de los objetivos y de políticas a corto plazo, previstas en la programación del Plan Operativo Institucional 2017.

1.3 Criterios de Evaluación:

A continuación se presenta el análisis al 2017por cada Unidad Orgánica de acuerdo a sus informes presentados, teniendo en cuenta el avance según sus Actividades y/o Acciones a través de sus Metas físicas propuestas en relación con sus Actividades y/o Acciones ejecutadas determinadas por sus Metas físicas obtenidas, lo cual nos dará como resultado el indicador de eficacia en el cumplimiento de Actividades y Metas programadas, que es la que mide el nivel de avance logrado al año fiscal 2017 a través de los siguientes indicadores:

a) Indicador de Eficacia en el Cumplimiento de Actividades (At)

A través de los cuadros se representa el análisis de las diferentes áreas que conforman las unidades orgánicas de la municipalidad, de acuerdo a los informes presentados por cada área, se calcula el nivel de avance logrado (Eficacia) en el cumplimiento de actividades programadas al Trimestre, a través de la división de las Actividades "Acciones ejecutadas en el Trimestre" (B) entre las Actividades "Acciones programadas al Trimestre"(A) multiplicado por cien, obteniendo el indicador de Eficacia en el Cumplimiento de Actividades al Trimestre (AT).

INDICADOR DE EFICACIA EN EL CUMPLIMIENTO DE ACTIVIDADES AL Trimestre 2017 (AT)
$AT = \frac{B}{A} X\ 100$

Dónde:

A = Actividades / acciones programadas al Trimestre 2017

B = Actividades / acciones ejecutadas al Trimestre 2017

B/A(100) = Indicador de Eficacia en el Cumplimiento de Actividades al Trimestre 2017 (AT).

b) Indicador de Eficacia en el Cumplimiento de Metas Físicas (Mt)

Para establecer la Eficacia en el cumplimiento de Metas de acuerdo a los informes presentados por las Unidades Orgánicas de las metas físicas ejecutadas, estarán en función a la proporción lograda respecto al ratio definido como resultado; Se calcula el nivel de avance logrado (Eficacia) en el cumplimiento de las Metas físicas al Trimestre 2017 a través de la división de las Metas físicas ejecutadas al Trimestre (D) entre las Metas físicas programadas en el Trimestre (C) multiplicado por cien, obteniendo el indicador de Eficacia en el Cumplimiento de Metas físicas al Trimestre (MT).

INDICADOR DE EFICACIA EN EL CUMPLIMIENTO DE METAS AL TRIMESTRE 2017 (MT)
$MT = \frac{D}{C} X 100$

Dónde:

C = Metas físicas programadas al Trimestre 2017.
D = Metas físicas ejecutadas al Trimestre 2017.
D/C(100) = Indicador de Eficacia en el Cumplimiento de Metas físicas al Trimestre 2017 (MT).

c) Grado de Avance en lo Programado Anualmente

El Grado de Avance (GA) de la Unidad Orgánica anual con relación al año fiscal 2017 se establecerá de la sumatoria de todos los niveles de avance de cada Actividad y/o Acción al Trimestre 2017 (∑NA) dividido entre el número total de las Actividades y/o Acciones (#A) determinadas para el año 2017 por cada Unidad Orgánica, lo que establecerá finalmente el Grado de avance a lo Programado Anualmente respecto a las metas físicas.

GRADO DE AVANCE A LO PROGRAMADO ANUALMENTE
$GA = \frac{\sum NA}{\#A}$

Dónde:
∑NA = Sumatoria de los Niveles de Avance de las Actividades y/o Acciones al Trimestre 2017
#A = Número de Actividades y/o Acciones programadas al Trimestre 2017.
GA = Indicador Grado de Avance a lo Programado Anualmente

De esta manera se hace un análisis del progreso de la unidad por cada actividad, a través, de sus Metas físicas durante el año, en caso que el resultado obtenido sea mayor que el valor establecido, el porcentaje alcanzado para los indicadores será 100% como máximo; asimismo no se atribuye ningún valor compensatorio para otras actividades que obtuvieron resultados deficientes, recomendándose su reprogramación de metas.

1.4 Criterios de Medición

Por tratarse de Indicadores de Eficacia, los resultados obtenidos se calificarán de acuerdo a la siguiente tabla de criterios de medición:

Cuadro N° 03
Criterios de Medición.

EstosIndicadores de gestión son propuestos para poder evaluar la contribución de cada una de las unidades Organicas de la Municipalidad para el logro del cumplimiento de los objetivos estratégicos los mismo que se detallan a continuación:

RESULTADOS OBTENIDOS	CALIFICACIÓN
95 % - A MAS %	MUY BUENO
71 % - 94 %	BUENO
51% - 70 %	REGULAR
0% - 50 %	DEFICIENTE