

# DISTRITO CORONEL GREGORIO ALBARRACÍN LANCHIPA

## DENUNCIAS POR COMISIÓN DE DELITOS REGISTRADAS POR LA PNP 2016

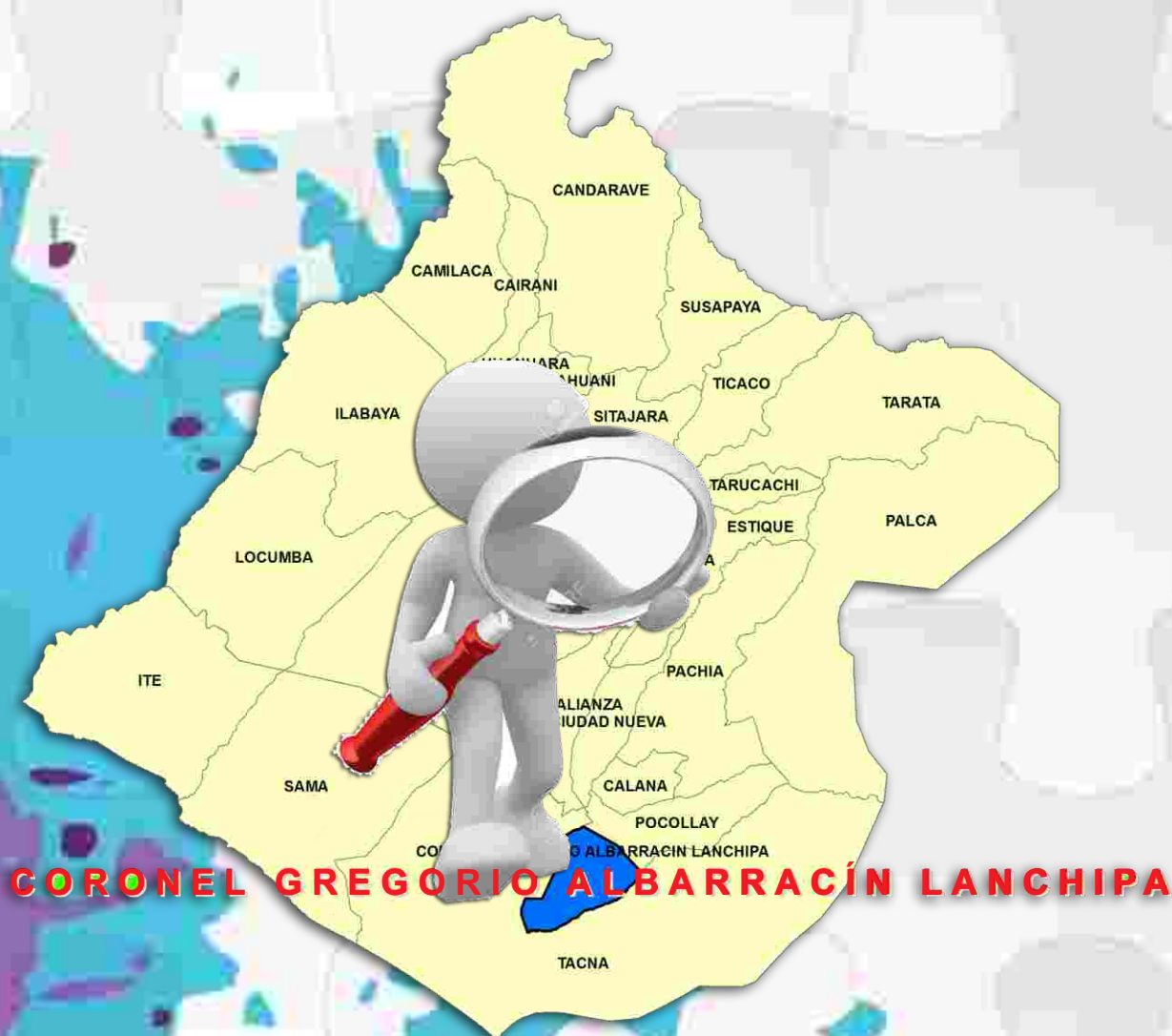

CORONEL GREGORIO ALBARRACÍN LANCHIPA

## TOTAL DE DELITOS POR TIPOS REGISTRADAS POR LA COMISARÍA DEL DISTRITO

El gráfico visualizado, muestra el Total de Denuncias por Delito y por tipo muestra en primer lugar el elevado indice de Otras Denuncias (Mordedura Canina, abandono o retiro de hogar y Violencia Familiar) con 519 denuncias, para tener en consideración por su elevado indice y en Segundo Lugar con 136 denuncias Contra la Persona y en el Tercer lugar con un indice menor Contra el Patrimonio con 61 denuncias registradas por la Comisaria del Distrito durante los primeros 5 meses del presente año.

**TOTAL DE DENUNCIAS POR DELITO POR TIPO**

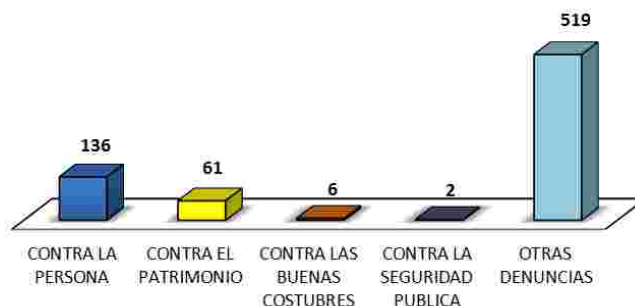

El gráfico visualizado, muestra el Total de Denuncias por Delito y por tipo muestra en primer lugar el elevado indice de Agresión sin daño con 57 denuncias, para tener en consideración por su elevado indice y en Segundo Lugar con 54 denuncias Maltrato sin lesión y en el Tercer lugar con un indice menor Lesión dolosa y lesión culposa con 25 denuncias registradas por la Comisaria del Distrito durante los primeros 5 meses del presente año.

**TOTAL DE DELITOS CONTRA LA PERSONA POR SUBTIPOS**

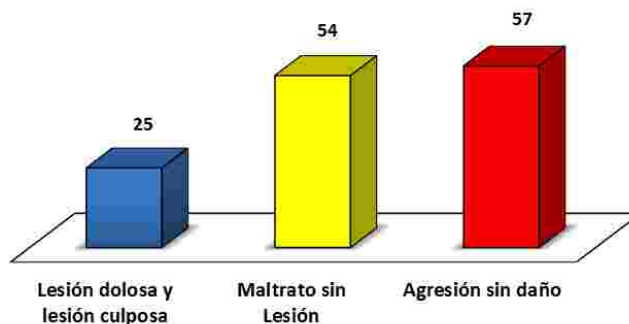

## TOTAL DE DELITOS CONTRA EL PATRIMONIO - OTRAS DENUNCIAS REFLEJADAS POR SUBTIPOS

El gráfico visualizado, muestra en Delitos por Otras Denuncias los Sub-tipos muestra en primer lugar el elevado índice de Daños Materiales con 30 denuncias, para tener en consideración por su elevado índice y en Segundo Lugar con 22 denuncias Hurto Simple y en el Tercer lugar con un índice menor Usurpación Breve con 09 denuncias registradas por la Comisaría del Distrito durante los primeros 5 meses del presente año.



**TOTAL DE DELITOS CONTRA EL PATRIMONIO POR SUBTIPOS**

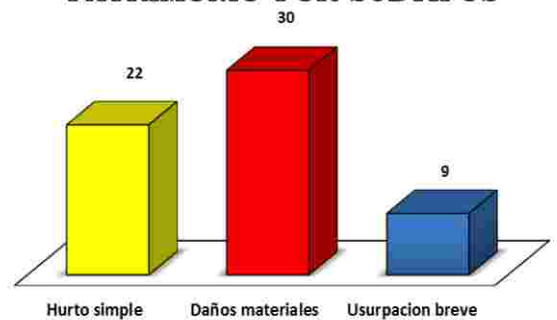

**TOTAL DE DELITOS POR OTRAS DENUNCIAS POR SUBTIPOS**

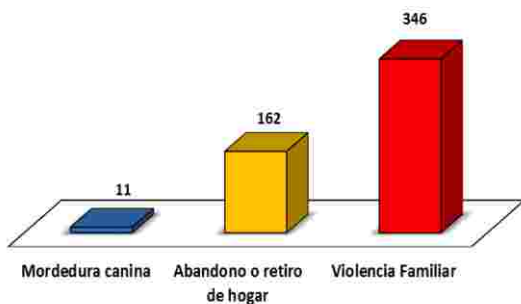

El gráfico visualizado, muestra en Delitos por Otras Denuncias los Sub-tipos muestra en primer lugar el elevado índice de Violencia Familiar con 346 denuncias, para tener en consideración por su elevado índice y en Segundo Lugar con 162 denuncias por Abandono o retiro del hogar y en el Tercer lugar con un índice menor Mordedura canina con 11 denuncias registradas por la Comisaría del Distrito durante los primeros 5 meses del presente año.



## DISTRITO GREGORIO ALBARRACIN LANCHIPA: ACUMULADO DE DENUNCIAS DE DELITOS POR SUB-TIPOS DURANTE LOS MESES DE ENERO A MAYO DEL 2016

El gráfico visualizado, muestra el Total de Delito por Sub-tipo de Lesión Dolosa y Lesión Culposa muestra en primer lugar un elevado índice con 9 denuncias en el Mes de Mayo y una disminución considerable en los meses de Febrero y Abril registradas por la Comisaria del Distrito durante los primeros 5 meses del presente año.

TOTAL DE DELITOS POR SUB-TIPO DE LESION DOLOSA Y LESION CULPOSA DURANTE LOS MESES DE ENERO-MAYO



El gráfico visualizado, muestra el Total e Delito por Sub-tipo en Maltrato Sin Lesión muestra en primer lugar un elevado índice con 18 denuncias en el Mes de Marzo y una disminución considerable en los meses de Enero y Febrero registradas por la Comisaria del Distrito durante los primeros 5 meses del presente año.

TOTAL DELITOS POR SUB-TIPO DE MALTRATO SIN LESION DURANTE LOS MESES DE ENERO-MAYO



El gráfico visualizado, muestra el Total de Delito por Sub-tipo en Agresión sin daño muestra en primer lugar un elevado índice con 22 denuncias en el Mes de Enero y una comparación en los meses de Febrero y Marzo registradas por la Comisaria del Distrito durante los primeros 5 meses del presente año.

TOTAL DE DELITOS POR SUB-TIPO AGRESION SIN DAÑO DURANTE LOS MESES DE ENERO-MAYO



El gráfico visualizado, muestra el Total de Delito por Sub-tipo en Hurto Simple muestra en primer lugar un elevado índice con 11 denuncias en el Mes de Abril y una disminución total en el Mes de Mayo, registradas por la Comisaria del Distrito durante los primeros 5 meses del presente año.

TOTAL DE DELITOS POR SUB-TIPO DE HURTO SIMPLE DURANTE LOS MESES DE ENERO-MAYO



## DISTRITO CORONEL GREGORIO ALBARRACIN LANCHIPA: TOTAL DE DENUNCIAS POR SUB-TIPOS DE VIOLENCIA FAMILIAR DURANTE LOS MESES DE ENERO A MAYO DEL 2016

TOTAL DE DELITOS POR SUB-TIPO DE VIOLENCIA FAMILIAR DURANTE LOS MESES DE ENERO -MAYO

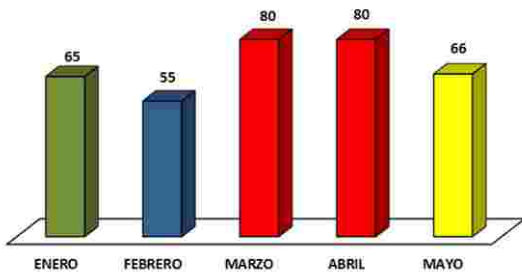

El gráfico visualizado, muestra el Total de Delitos por Sub-tipo de Violencia Familiar muestra en primer lugar una comparación en los Meses de Marzo y Abril, para tener en consideración por su elevado índice y una disminución en el Mes de Febrero registradas por la Comisaria del Distrito durante los primeros 5 meses del presente año.

El gráfico visualizado, muestra en Total de Delito por Sub-tipo de Violencia Familiar- parentesco de la Agresión muestra en primer lugar un elevado índice con 200 denuncias (Agresion por parte el conviviente) y en segundo lugar con 51 denuncias (Agresion por parte del esposo) registradas por la Comisaria del Distrito durante los primeros 5 meses del presente año.

TOTAL DE DELITOS POR SUB-TIPO DE VIOLENCIA FAMILIAR-PARENTESCO DE LA AGRESION

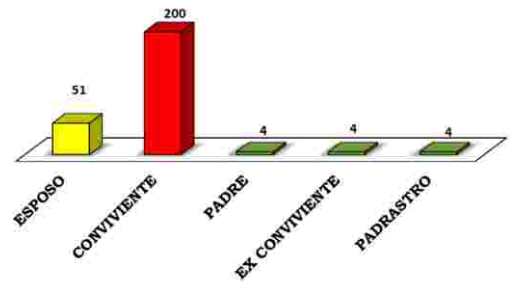

TOTAL DE DELITOS POR SUB-TIPO DE VIOLENCIA FAMILIAR-MOTIVO DE LA AGRESION

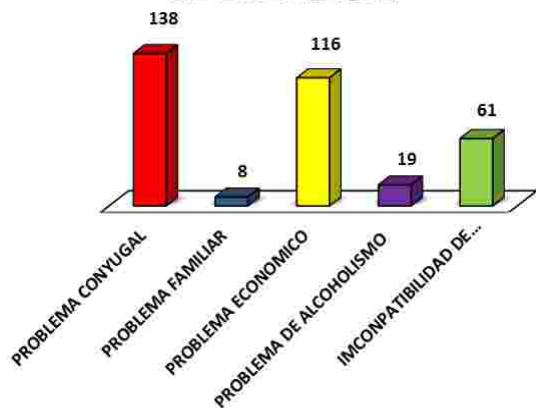

El gráfico visualizado, muestra el Total de Delito por Sub-tipo de Violencia Familiar- Motivo de la Agresión muestra en primer lugar un elevado índice con 138 denuncias (Problema Conyugal) y en segundo lugar con 116 denuncias (Problema Económico) registradas por la Comisaria del Distrito durante los primeros 5 meses del presente año.

## DISTRITO CORONEL GREGORIO ALBARRACIN LANCHIPA: TOTAL DE DELITOS POR SUB-TIPO EN LUGAR DE VIOLENCIA Y PARENTESCO DE LA AGRESIÓN SEGÚN LOS MESES DE ENERO A MAYO- 2016

El los gráficos visualizados, muestra en Delitos por Sub-tipo de Violencia Familiar-en lugar de Violencia muestra en primer el elevado indice en el mes de Abril con 60 denuncias (lugar de Violencia en su domicilio) y con menor indice en el mes de Febrero con 7 denuncias(lugar de Violencia en la calle denuncias) registradas por la Comisaria del Distrito durante los primeros 5 meses del presente año.

**TOTAL DE DELITOS POR SUB-TIPO DE VIOLENCIA FAMILIAR-EN LUGAR DE VIOLENCIA(EN SU DOMICILIO)**



**TOTAL DE DELITOS POR SUB-TIPO DE VIOLENCIA FAMILIAR -EN LUGAR DE VIOLENCIA FAMILIAR(EN LA CALLE)**



**TOTAL DE DELITOS POR SUB-TIPO DE VIOLENCIA FAMILIAR- PARENTESCO DE LA AGRESION(ESPOSO)**



**TOTAL DE DELITOS POR SUB-TIPO DE VIOLENCIA FAMILIAR-PARENTESCO DE LA AGRESION(CONVIVIENTE)**



## DISTRITO CORONEL GREGORIO ALBARRACIN LANCHIPA: POBLACION SEGUN DISTRITOS DE LA PROVINCIA DE TACNA 2016

DISTRITO	POBLACION
TACNA	85228
ALTO DE LA ALIANZA	39180
CALANA	3189
CIUDAD NUEVA	37671
INCLAN	7684
PACHIA	1964
PALCA	1669
POCOLLAY	21278
SAMA	2604
<b>G. ALBARRACIN</b>	<b>116497</b>
<b>TOTAL</b>	<b>316964</b>

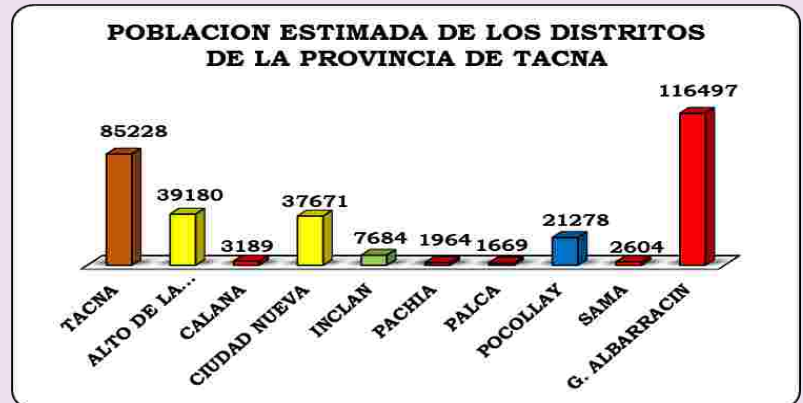

El gráfico visualizado, muestra en la estimación de habitantes de la Provincia de Tacna y el Distrito Coronel Gregorio Albarracín Lanchipa con mayor cantidad de habitantes con 116.497 seguido de Tacna con 85.228 habitantes y con menor población el Distrito de Palca con 1,669 habitantes en comparación de los demás Distritos de la Provincia de Tacna.

El gráfico visualizado, muestra las Zonas de Patrullaje Integrado entre la Comisaria del Distrito y la Municipalidad Distrital Coronel Gregorio Albarracín Lanchipa I a cual se ha considerado en 3 sectores, dividido en 4 Sub-sectores y 281 Cuadrantes, con su respectiva población por cada Sector dentro del ámbito de la Demarcación del Distrito.

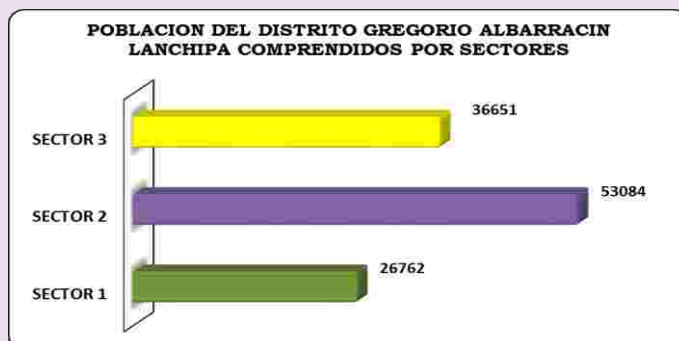

POBLACION DEL DISTRITO CORONEL GREGORIO ALBARRACIN LANCHIPA	
SECTOR 1	26762
SECTOR 2	53084
SECTOR 3	36651
<b>TOTAL</b>	<b>116497</b>

## TACNA: UBICACION DEL DISTRITO CORONEL GREGORIO ALBARRACIN LANCHIPA Y SU RESPECTIVA DIVISION POR SECTORES Y SUB-SECTORES COMPRENDIDOS EN EL MAPA DEL DELITO DEL 2016



**IMPORTANTE:** En el Censo de 1993 el Centro Menor Nueva Tacna, hoy Distrito Coronel Gregorio Albarracín Lanchipa contaba con una población de 32,319 habitantes, en el Censo 2005 se elevó a 58 mil habitantes, sin contar Pampas de Viñani (15 mil Pobladores) los que fueron posesionándose tras el terremoto del 2001, pero según el último Censo XI Población y VI de Vivienda del 2007, presenta una población de 68,989 habitantes, en el Boletín Especial N°18 de Estimaciones y Proyecciones de Población por Sexo, según Departamento, Provincia Distrito 2000-2015, el Distrito presenta una Población de 116,497 habitantes de los cuales 59,481 son hombres y el 57,016 son mujeres.



## INFORMACIÓN COMPLEMENTARIA

### Fuente de la información utilizada

Es importante señalar que se ha tenido como fuente al Instituto de Estadística e Informática y de la Comisaria PNP del Distrito Coronel Gregorio Albarracín Lanchipa ésta ha considerado como variable de análisis las denuncia registradas en la PNP por los delitos siguientes:

- 1. Contra el Patrimonio:** Hurto, robo, abigeato, apropiación ilícita, estafas y otras defraudaciones, fraude en la administración, delitos informáticos, daños simples y agravados y otros(1).
- 2. Contra la Libertad:** Violación libertad personal, violación de la intimidad, violación de domicilio, violación libertad sexual, proxenitismo, ofensa pudor público y otros(2).
- 3. Contra la Vida, el Cuerpo y la Salud:** Homicidio, aborto, lesiones y otros(3).
- 4. Contra la Familia:** Atentados c/ patria potestad, omisión asistencia familiar, matrimonio ilegal, delito c/ estado civil.
- 5. Contra el Orden Económico:** Acaparamiento, especulación, adulteración, Negociación de bienes detin. a donaciones, funcionamiento ilegal de casinos de juego, lucro indebido en importaciones y otros(4).
- 6. Orden Financiero:** Delito financiero y delito monetario.
- 7. Tributario:** Contrabando y elaboración clandestina de productos.
- 8. Contra la Fé Pública:** Falsificación documentaria en general, falsificación de sellos, timbres y marcas oficiales y otros(5).
- 9. Contra la Seguridad Pública:** Peligro común, T.I.D., microcomercialización de drogas, tenencia ilegal de armas y otros(6).
- 10. Contra la Tranquilidad Pública:** Apología - terrorismo y otros(7).
- 11. Contra la Administración Pública:** Cometidos por particulares, cometidos por funcionarios públicos y administración de justicia.
- 12. Pandillaje Pernicioso**
- 13. Posesión de Armas de Guerra**
- 14. (\*) Otros Delitos**

(1): Receptación, usurpación, extorsión.

(2): Violación secreto comunicación y secreto profesional; violación libertad de reunión, trabajo y violación libertad de expresión.

(3): Exponer al peligro o abandono de personas en peligro.

(4): Abuso poder económico, venta ilícita de mercaderías

(5): Falsificación general, posesión de instrumento de falsificación.

(6): D. c/ medio transporte, comunicación y otros servicios públicos; contra la salud pública.

(7): Contra la paz pública (disturbio colectivo, apología, organización criminal)

(\*): Contra el honor, c/confianza y buena fe negocio, c/ derechos intelectuales, c/patrimonio cultural, c/ecología, c/ el estado y defensa nacional, c/ poderes del estado y orden constitucional, c/voluntad popular.

## Denuncia

Es el acto de hacer conocer un daño personal o material ante las autoridades (Comisaria PNP) con el fin de que sean registradas, investigadas y sancionadas por las entidades competentes.

## Delito

La palabra delito deriva del verbo latino “delinquere”, que significa abandonar, apartarse del buen camino, alejarse del sendero señalado por la ley. Un delito es un comportamiento que por acción u omisión ya sea por propia voluntad (Dolo) o por imprudencia (Culpa), resulta contrario a lo establecido por la ley. El delito, por lo tanto, implica una violación de las normas vigentes, lo que hace que merezca un castigo o pena. En el Perú así como en el resto del mundo se han establecido normas de conducta que hagan posible el bienestar y la seguridad general, normas que al ser incumplidas y de acuerdo a la peligrosidad y al daño causado, son definidos y clasificados como delito. Así pues el Código Penal Peruano en su “Libro Segundo: Parte Especial - Delitos”, trata todos los aspectos fundamentales sobre este tema, teniendo en consideración su trascendencia en el desarrollo del individuo y de la sociedad.

# SEGURIDAD CIUDADANA

## Compromiso de todos

### “Sólo Faltas Tú”

#### PRESIDENTE DEL CODISEC.

Dr. Mario Segundo Ruiz Rubio

#### SECRETARIO TECNICO CODISEC

Jose Luis Estrella Miraval

#### Diseño y diagramación:

Luis Javier Delgado Choquepata

#### SUGERENCIAS:

obdisec@mininter.gob.pe

